

Sommario Rassegna Stampa

Pagina	Testata	Data	Titolo	Pag.
Rubrica	Fondazione Politecnico di MI			
17	Avvenire	29/08/2017	<i>PIU' TECNOLOGIA PER L'IMPRESA SOCIALE (A.Di Turi)</i>	2
13	Cooperazione Trentina	01/12/2018	<i>LA TECNOLOGIA PER UNO SVILUPPO SOCIAL E GREEN</i>	3
23	Liberta'	05/10/2017	<i>IN ITALIA CI SONO CENTOMILA IMPRESE ATTIVE NEL SOCIALE</i>	4
	PMI.it	21/09/2017	<i>PIATTAFORMA ICT PER IMPRESE SOCIALI</i>	5
21	Buone Notizie (Corriere della Sera)	19/09/2017	<i>LA PIATTAFORMA DEL POLITECNICO PER RINNOVARE LE IMPRESE SOCIALI</i>	6
	Secondowelfare.it	05/09/2017	<i>INNO-WISES: IL PROGETTO PER INNOVARE L'IMPRENDITORIA SOCIALE</i>	7
	Superabile.it	30/08/2017	<i>AL VIA PROGETTO EUROPEO DI 2,3 MILIONI DI EURO PER LE IMPRESE SOCIALI</i>	9
	Sociale.corriere.it	29/08/2017	<i>IMPRESE SOCIALI, DALLEUROPA UNA RETE PER INNOVARE E COMPETERE</i>	10
	247.libero.it	28/08/2017	<i>'INNO-WISES', ECCO COME RENDERE PIU' COMPETITIVE LE IMPRESE SOCIALI</i>	12
	Advfn.com	28/08/2017	<i>NO PROFIT: PARTE INNO-WISES PER DARE PIU' COMPETITIVITA' A IMPRESE</i>	13
	Economiaitaliana.it	28/08/2017	<i>PARTE "INNO-WISES" PER RENDERE PIU' COMPETITIVE LE IMPRESE SOCIALI</i>	14
	Ilgiorno.it	28/08/2017	<i>'INNO-WISES', ECCO COME RENDERE PIU' COMPETITIVE LE IMPRESE SOCIALI</i>	15
	Impresamia.com	28/08/2017	<i>COMPETITIVITA'-PARTE INNO-WISES PER RENDERE PIU' COMPETITIVE LE IMPRESE SOCIALI</i>	18
	Le-Ultime-Notizie.eu	28/08/2017	<i>'INNO-WISES', ECCO COME RENDERE PIU' COMPETITIVE LE IMPRESE SOCIALI</i>	20
	Milanofinanza.it	28/08/2017	<i>NO PROFIT: PARTE INNO-WISES PER DARE PIU' COMPETITIVITA' A IMPRESE</i>	21
	Mi-Lorenteggio.com	28/08/2017	<i>FONDAZIONE POLITECNICO - PROGETTO PER RENDERE PIU' COMPETITIVE LE IMPRESE SOCIALI</i>	23
	TgCom24.Mediaset.it	28/08/2017	<i>NO PROFIT: PARTE INNO-WISES PER DARE PIU' COMPETITIVITA' A IMPRESE</i>	25
	Vita.it	28/08/2017	<i>PARTE INNO-WISES, ICT E FORMAZIONE MANAGERIALE PER LE IMPRESE SOCIALI</i>	26

Terzo settore. Più tecnologia per l'impresa sociale

ANDREA DI TURI

Sono circa 100mila le imprese sociali di fatto nel nostro Paese. Dal 2001 a oggi sono cresciute in media del 20% l'anno, arrivando a coinvolgere più di 850mila lavoratori, oltre a un vero e proprio "esercito" di volontari (1,7 milioni). A questa crescita per certi versi sbalorditiva, se si pensa che in larga misura è avvenuta nel decennio della crisi scaturita nel 2007, non ha però corrisposto uno sviluppo altrettanto importante sul fronte della managerialità e dell'utilizzo delle opportunità offerte dalle nuove tecnologie. Col risultato che su questi due fronti molte imprese sociali scontano ancora oggi un divario significativo, che impedisce loro di esprimere in pieno il loro grande potenziale. Un ve-

ro peccato, oltre che un'opportunità sprecata, specie ora che la Riforma del Terzo settore, con la pubblicazione in Gazzetta Ufficiale a inizio agosto dell'ultimo decreto (quello sul Codice del Terzo settore), inizierà progressivamente ad andare a regime.

Come colmare questo gap? A luglio, per una durata di tre anni, ha preso il via in questo senso un importante progetto di respiro europeo. Che non a caso vede fra i protagonisti il Gruppo Cgm (la più grande rete di imprese sociali in Italia), una realtà che da molto tempo ha puntato sull'innovazione, come pure sull'ibridazione e in-

generale sull'apertura alle nuove sfide, proprio allo scopo di valorizzare e quindi sviluppare ulteriormente il grande patrimonio di imprese e imprenditori orientati al bene comune di cui l'Italia è ricca come forse nessun altro Paese.

Il Progetto "Inno-WISEs" finanziato dalla Ue che vede fra i protagonisti il Gruppo Cgm

Il progetto si chiama "Inno-WISEs", è finanziato dal programma interregionale Central Europe 2014-2020, è coordinato dalla **Fondazione Politecnico di Milano** e comprende dodici partner da cinque Paesi europei (Italia, Belgio, Croazia, Slovenia, Polonia), fra i quali per l'Italia, insieme a Gruppo Cgm, la Provincia autonoma di Trento. Obiettivo di Inno-Wi-

ses è fornire alle imprese sociali strumenti tecnologici innovativi e strumenti imprenditoriali per aiutarle a essere più competitive. Ciò avverrà attraverso un processo di trasferimento che vedrà la creazione di una piattaforma tecnologica allo scopo di fornire in modo integrato strumenti informatici ma anche linee guida in ambito manageriale, ad esempio per quanto riguarda le risorse umane, il marketing, l'e-commerce. Agricoltura, turismo sostenibile e gestione del ciclo dei rifiuti sono i settori in cui Inno-Wises opererà prioritariamente. «I partner di questo progetto - dice Stefano Granata, presidente di Cgm - hanno la visione e la determinazione necessaria per raggiungere gli obiettivi che si sono dati».





2 minuti

di Silvia De Vogli

La tecnologia per uno sviluppo social e green

Entra nella fase operativa il progetto europeo INNO-WISEs dedicato alle imprese sociali che offrono lavoro alle persone svantaggiate.

Riciclo e gestione dei rifiuti, agricoltura sociale ma anche turismo sostenibile. Sono questi i settori economici su cui ha focalizzato l'attenzione il progetto INNO-WISEs promosso dal Dipartimento per lo Sviluppo economico della Provincia insieme alla **Federazione** e a molti altri soggetti italiani ed europei, di cui è capofila la **Fondazione Politecnico di Milano**. Obiettivo dell'iniziativa, finanziata dal programma europeo INTERREG Central europe è sostenere, attraverso l'innovazione tecnologica e l'adozione di nuovi modelli manageriali, lo sviluppo delle WISEs, ovvero le imprese sociali (che in Italia sono cooperative sociali di tipo B) che offrono posti di lavoro qualificati a persone svantaggiate.

La prima fase di ricognizione dei fabbisogni e delle percezioni delle diverse realtà territoriali ha fatto emergere come ambiti aziendali strategici comuni su cui è necessario lavorare: il management delle risorse umane, il marketing e la comunicazione, la gestione finanziaria. Ed è su questi filoni che si entrerà nel merito con la fase operativa attraverso progetti pilota all'interno dei quali le cooperative avranno la possibilità di sperimentare una piattaforma digitale che sarà poi messa a disposizione di tutte le imprese sociali interessate. La costruzione e la diffusione di strumenti tecnologici, si accompagna con un piano di formazione che si svolgerà sia in Italia

che all'estero, coprogettato insieme alle imprese sociali a ottobre a Maribor in Slovenia. Le cooperative sociali trentine, aderenti a **Consolida** sono state rappresentate da **Alessandro Bezzi** di **Chindet**, **Michele Ianes** di **Kiné** e **Ornella Filosi** di **Lavori in corso**.

"Questo progetto - afferma Filosi - al di là degli strumenti operativi che offrirà, è una preziosa occasione di confronto con cooperative che operano in contesti territoriali diversi, come quelle lombarde, oltreché di avere una visione più ampia di quello che può essere l'impatto dell'inserimento lavorativo di persone svantaggiate sulle comunità anche nei Paesi in cui è realizzato con forme giuridiche diverse dalle cooperative sociali, come accade in Italia".

La delegazione trentina durante l'incontro a Maribor in Slovenia e il logo ufficiale del progetto.



In Italia ci sono centomila imprese attive nel sociale

Coinvolgono 850mila lavoratori e oltre un milione e settecentomila volontari

● In Italia esistono circa 100.000 imprese sociali che coinvolgono più di 850.000 lavoratori e 1,7 milioni di volontari, un numero in costante aumento dal 2001 con una crescita media annuale del 20%, ma manca un adeguamento dal punto di vista manageriale e tecnologico. Per questo prende il via il progetto Inno-Wises che ha l'obiettivo di fornire alle imprese sociali strumenti innovativi e imprenditoriali per renderle

più competitive sul mercato. A renderlo noto è la **Fondazione Politecnico di Milano** che coordina il progetto. Finanziato dal Programma Interregionale Central Europe 2014-2020, il progetto comprende 12 partner, tra i quali il Gruppo Cooperativo Cgm e la Provincia autonoma di Trento, provenienti da cinque diversi paesi europei: Italia, Belgio, Croazia, Slovenia e Polonia. Inno-Wises opererà nei settori dell'agricoltura, del turismo sostenibile e della raccolta e riciclo dei rifiuti. Per la prima volta, segnala la **Fondazione Politecnico di Milano**, "verranno forniti alle

imprese sociali strumenti innovativi per acquisire competenze, che permetteranno a queste realtà di superare il divario tecnologico esistente, attraverso un processo di trasferimento tecnologico che vedrà la creazione di una piattaforma Ict. "Il progetto Inno-Wises intende attivare un processo di cambiamento nell'approccio imprenditoriale delle imprese sociali, trasferendo alle stesse un modello di business e sviluppo sostenibile, che le renda competitive sul mercato" spiega Eugenio Gatti, Direttore Generale **Fondazione Politecnico di Milano**.



PIATTAFORMA ICT PER IMPRESE SOCIALI

Grazie al progetto INNO-WISEs, finanziato dal Programma Interregionale Central Europe 2014-2020 e coordinato dalla **Fondazione Politecnico di Milano** con Cgm e Provincia Autonoma di Trento, le imprese sociali potranno iniziare un processo di innovazione e cambiamento in ambito ICT ma non solo.

=> ETS e imprese sociali a confronto

Liniziativa si propone di creare una piattaforma unica fornendo alle imprese sociali una serie di risorse e strumenti innovativi mirati a favorire la trasformazione digitale, attraverso tutorial, linee guida, webinar e e-learning. I tool serviranno per promuovere innovazione in ambito marketing, digital, e-commerce, risorse umane.

Maggiori dettagli sul progetto sono pubblicati sulla pagina ufficiale.

Immagine Shutterstock

Tweet

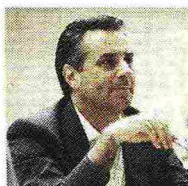

Il consorzio Cgm, presieduto da Stefano Granata, collabora con il Politecnico e con altri 12 partner

La piattaforma del Politecnico per rinnovare le imprese sociali

Le imprese sociali crescono del 20 per cento l'anno, ma la tecnologia è più veloce e a volte le lascia indietro. È a loro che ha pensato la **Fondazione Politecnico di Milano** che insieme con 12 partner tra cui il gruppo Cgm ha appena lanciato il progetto Inno-Wises: una piattaforma online per fornire a cooperative e imprese strumenti informatici e guide online per essere competitive in diversi settori a cominciare da agricoltura, turismo sostenibile, raccolta e riciclo dei rifiuti.

© RIPRODUZIONE RISERVATA



AUTORI

Cerca



HOME
 IL PROGETTO
 OUR PROJECT
 GRUPPO DI RICERCA
 RAPPORTI DI RICERCA

WORKING PAPER
 FOCUS TEMATICI
 NEWSLETTER
 PARTNER
 IL NOSTRO NETWORK



I protagonisti del secondo welfare:

[PRIVATI](#)
[PARTI SOCIALI](#)
[TERZO SETTORE](#)
[GOVERNI LOCALI](#)
[primo welfare](#)
[RAPPORTI](#)
[FOCUS](#)

TERZO SETTORE / Impresa sociale

INNO-WISEs: il progetto per innovare l'imprenditoria sociale

Idee, modelli e servizi per rendere più competitive le imprese sociali
 di Valentino Santoni

06 settembre 2017



INNO-WISEs è un progetto finanziato dal programma interregionale Central Europe 2014-2020 che intende proporre idee, modelli e servizi che possano rendere più innovative e competitive le imprese sociali, riducendo da un lato il gap tecnologico e imprenditoriale esistente e stimolando, dall'altro, un cambio di mentalità.

L'iniziativa, partita a luglio del 2017 e della durata di tre anni, è coordinata dalla [Fondazione Politecnico](#)

focus su
POVERTÀ
 e
INCLUSIONE

FOCUS
POVERTÀ ALIMENTARE

FOCUS - YEI
GARANZIA GIOVANI

Focus su
WELFARE e CONTRATTAZIONE

SECONDO RAPPORTO
 sul Secondo Welfare

Save the date

25.09.2017

di Milano ed è rivolta alle imprese sociali che operano nei settori dell'agricoltura, turismo sostenibile, raccolta e riciclo dei rifiuti. In totale, sono coinvolti oltre **12 partner di cinque diversi paesi europei** (Italia, Belgio, Croazia, Slovenia e Polonia): **Fondazione Politecnico di Milano**, Gruppo Cooperativo CGM, Provincia autonoma di Trento, European Network of Social Integration Enterprises, SENT-Slovenian Association for Mental Health, School of Advanced Social Studies in Nova Gorica, Municipality of Nova Gorica, ITC-Innovation Technology Cluster Murska Sobota, ACT Group, Institute of Social Sciences Ivo Pilar, Medjimurje County, Association for Regional Cooperation.

Investire nell'imprenditoria sociale

INNO-WISEs vuole proporre alle imprese sociali strumenti innovativi per acquisire competenze che permetteranno di **superare il divario tecnologico** con le realtà private. Il principale strumento è una **piattaforma ICT** (Information and Communications Technology) volta a fornire adeguati **strumenti informatici e linee guida in ambito manageriale** per affrontare le sfide del mercato. Il portale mette a disposizione, inoltre, **strumenti di gestione delle risorse umane, marketing, digital e piattaforme di e-commerce**.

Attraverso il progetto, le imprese sociali saranno guidate nel **percorso di innovazione strutturale** che è essenziale per la loro sopravvivenza all'interno del mercato contemporaneo. L'obiettivo non è però solo quello di dar vita ad un cambiamento a livello di strumenti e di tecnologia ma **avviare un processo che porti ad un'evoluzione dal punto di vista culturale**, incoraggiando così la valorizzazione e l'individuazione di potenzialità non sfruttate nelle comunità e nei territori.

Lunedì 25 settembre, ore 17.00, presso lo Spazio Incontri della Fondazione CRC, (Via Roma 15) a Cuneo, si terrà la Presentazione del Piano Pluriennale 2018-2021 della Fondazione.

07.10.2017

Il 7 e 8 ottobre si terrà a Trento "Festa Al Volo", festa AL volontariato. Organizzato da Non Profit Network – CSV Trentino, oltre ai momenti di festa, grazie all'aiuto di esperti e professionisti attivi nel panorama nazionale, proverà a stimolare pensieri innovativi mettendo al centro del dibattito i temi che riguardano il futuro del mondo associazionistico trentino e, più in generale, del terzo settore.

06.09.2017

Mercoledì 6 settembre 2017, alle ore 11:30, l'Alleanza contro la Povertà ha in programma un incontro con la stampa per discutere alcune proiezioni sulla copertura del Rei e le richieste dell'Alleanza contro la Povertà in vista della Legge di Bilancio. L'evento si terrà presso la Camera dei Deputati, Palazzo Montecitorio, Sala Conferenze Stampa – Ingresso Via della Missione 4, Roma.

TUTTE LE NEWS

Potrebbe interessarti anche...



Innovazione e riforma all'ultimo miglio: il Manifesto del XV Workshop sull'Impresa Sociale

LEGGI



La via stretta dell'efficienza

LEGGI



Il terzo tempo della cooperazione sociale

LEGGI



Il terziario sociale e la "trappola dei servizi"

LEGGI



Riforma dell'impresa sociale: alcune proposte per ampliare gli effetti positivi

LEGGI



Ci serve una nuova educazione all'imprenditorialità

LEGGI

Lascia un commento

Nome*

Commento*

Newsletter

Nome *

Cognome *

Azienda

Email *

Accettazione Privacy*(leggi)

ISCRIVITI

Rassegna Stampa

08.09.2017

Confcommercio, a luglio è aumentato l'indice del disagio sociale

04.09.2017

La grande fuga dai nuovi voucher. L'Inps: "Ci sarà un crollo dell'80%"

01.09.2017

Pensioni, il governo punta ad assegno minimo da 650 euro per i giovani

31.08.2017

Alla iGuzzini premi e welfare aumentano la produttività

30.08.2017

Pensioni, riparte il confronto: i nodi ape, rivalutazione e adeguamenti

29.08.2017

Sulla questione natalità è la politica a dover intervenire

28.08.2017

I poveri scontano colpe che non hanno

Commenti

“ associazione la casa di teddy onlus...accoglienza socio-sanitaria | 29.08.2017 OTTIMA INIZIATIVA PER FAR AVANZARE LE ONLUS CHE SIANO VERAMENTE DI UTILITA' SOCIALE.. ES 539

AL VIA PROGETTO EUROPEO DI 2,3 MILIONI DI EURO PER LE IMPRESE SOCIALI

MILANO - Per le imprese sociali è partito un progetto europeo, Inno-wises, che le aiuterà ad essere più competitive sul mercato. Il progetto prevede di fornire alle imprese formazione e know how tecnologico, nei settori dell'agricoltura, del turismo sostenibile e della raccolta e riciclo dei rifiuti. Finanziato con 2,3 milioni di euro dal Programma Interregionale Central Europe 2014-2020, è coordinato dalla **Fondazione Politecnico di Milano** e comprende 12 partner, tra i quali il Gruppo Cooperativo CGM e la Provincia autonoma di Trento, provenienti da cinque diversi paesi europei (Italia, Belgio, Croazia, Slovenia e Polonia). In particolare, il progetto prevede la creazione di una piattaforma ICT con lo scopo di fornire adeguati strumenti informatici, ma anche linee guida in ambito manageriale, strumenti di gestione delle risorse umane, marketing, digital, piattaforme di e-commerce. "Inno-wises intende attivare un processo di cambiamento nell'approccio imprenditoriale delle imprese sociali, trasferendo alle stesse un modello di business e sviluppo sostenibile - dichiara Eugenio Gatti Direttore Generale **Fondazione Politecnico di Milano** -. Per **Fondazione Politecnico**, che supporta la creazione di impresa, la sfida è quella di favorire, per le realtà sociali, lo stesso percorso innovativo intrapreso dalle piccole e medie imprese italiane: stimolare un cambiamento strutturale cogliendo le opportunità offerte dalle politiche territoriali e dalla rete dei soggetti coinvolti, primo tra tutti l'Università".

Un recente studio della Commissione Europea ("A map of social enterprises and their ecosystems in Europe") ha sottolineato come l'apprendimento e l'utilizzo di strumenti tecnologici adeguati favorirebbe la crescita delle imprese sociali e le renderebbe più competitive per affrontare le future sfide del mercato. Lo studio ha rilevato la mancanza di capacità imprenditoriali e di business a livello manageriale e la necessità di dotarsi di strumenti tecnologici in grado di seguire le varie fasi commercializzazione dei prodotti. "Inno-wises risponde a quanto le imprese sociali attendevano da anni. Superare i gap tecnologici e imprenditoriali sono le sfide che il nostro mondo deve cogliere anche alla luce della recente riforma del Terzo Settore - precisa Stefano Granata Presidente di CGM -. In questi anni di difficile congiuntura economica le imprese sociali italiane hanno retto l'onda d'urto, ma non basta. Esse sono imprese solide che devono adeguare sempre più il passo rispetto alle sfide offerte dai tempi che stiamo vivendo. È importante che a livello europeo si riconosca sempre più l'importanza delle imprese sociali e della loro crescita. I partner di questo progetto hanno la visione e la determinazione necessaria per raggiungere gli obiettivi che si sono dati". Il progetto durerà tre anni. Comprende 12 partner: **Fondazione Politecnico di Milano**, Gruppo Cooperativo CGM, Provincia autonoma di Trento, European Network of Social Integration Enterprises, ENT-Slovenian Association for Mental Health, School of Advanced Social Studies in Nova Gorica, Municipality of Nova Gorica, ITC-Innovation Technology Cluster Murska Sobota, ACT Group, Institute of Social Sciences Ivo Pilar, Medjimurje County, Association for Regional Co-operation. (dp)

CORRIERE DELLA SERA



PHOTO IN PRIMO PIANO NEWS STORIE L'IDEA AGENDA BANDI



29 agosto 2017

Imprese sociali, dall'Europa una rete per innovare e competere

di Anna Toro

ROMA - Aumenta in modo costante il numero delle imprese sociali in Italia: sono circa 100.000, coinvolgono più di 850.000 lavoratori e 1,7 milioni di volontari, per una crescita media annuale del 20% dal 2001. Peccato che, a questo sviluppo, non sempre corrisponda un adeguamento dal punto di vista manageriale e tecnologico. Nasce così il progetto INNO-WISEs, il cui scopo è proprio quello di fornire alle imprese sociali strumenti innovativi e imprenditoriali per renderle più competitive sul mercato, riducendo da

CALENDARIO

- 07** | ⁰⁹ **ROMA** | La bellezza va in mostra con la Giornata della distrofia muscolare di Duchenne [leggi](#)
- 08** | ⁰⁹ **LUCCA** | #Fondamenti di democrazia, a Lucca il seminario per discutere il ruolo del volontariato [leggi](#)

[Tutti gli eventi >](#)

BANDI

- 30** | ⁰⁹ **ITALIA** | «Con i bambini», un contest per gli under raccontati dagli under [leggi](#)
- 30** | ⁰⁹ **ITALIA** | Una settimana di terapia ricreativa con il Salvadynaio [leggi](#)

[Tutti i bandi >](#)

I BLOG MULTIAUTORE

[Le persone e la dignità](#)

Riccardo Noury

Trump contro Obama: di nuovo armi da guerra alle forze di polizia locali

Un aiuto subito

CORRIERE DELLA SERA



Scopri tutti i progetti

un lato il divario tecnologico e imprenditoriale esistente e stimolando, dall'altro, un cambio di mentalità.

UNA PIATTAFORMA PER SUPERARE I GAP TECNOLOGICI

Finanziato dal Programma Interregionale Central Europe, il progetto è coordinato dalla **Fondazione Politecnico di Milano** e si concentra su tre settori chiave dell'impresa sociale: l'agricoltura, il turismo sostenibile, la raccolta e il riciclo dei rifiuti. Cominciato a luglio, avrà la durata di 3 anni e coinvolge dodici i partner - tra cui il Gruppo Cooperativo CGM e la Provincia autonoma di Trento - provenienti da cinque diversi paesi europei: Italia, Belgio, Croazia, Slovenia e Polonia. Grazie allo sforzo congiunto di queste realtà, verrà così attivato per la prima volta un processo di trasferimento tecnologico che vedrà la creazione di una piattaforma ICT con lo scopo di fornire adeguati strumenti informatici e linee guida in ambito manageriale, attraverso strumenti di gestione delle risorse umane, marketing, digital e piattaforme di e-commerce. Un approccio integrato, dunque, con lo scopo di incoraggiare la valorizzazione e l'individuazione di potenzialità non sfruttate nelle comunità e nei territori.

*«La nostra sfida è quella di favorire, per le realtà sociali, lo stesso percorso innovativo intrapreso dalle piccole e medie imprese italiane - spiega Eugenio Gatti, direttore generale della **Fondazione Politecnico di Milano** - ovvero stimolare un cambiamento strutturale cogliendo le opportunità offerte dalle politiche territoriali e dalla rete dei soggetti coinvolti, primo tra tutti l'Università».*

Un'opportunità, per i partner coinvolti, anche di andare oltre la semplice tenuta delle imprese sociali italiane in questi anni di difficile congiuntura economica: «INNO-WISEs risponde a quanto le imprese sociali attendevano da anni - commenta il presidente di CGM, Stefano Granata - Superare i gap tecnologici e imprenditoriali sono le sfide che il nostro mondo deve cogliere, anche alla luce della recente riforma del Terzo Settore».

@CorriereSociale

ALTRE NOTIZIE SU CORRIERE.IT





CERCA NOTIZIE

Griglia Timeline Grafico

Prima pagina Lombardia Lazio Campania Emilia Romagna Veneto Piemonte Puglia Sicilia Toscana Liguria Altre regioni

Cronaca Economia Politica Spettacoli e Cultura Sport Scienza e Tecnologia

Informazione locale Stampa estera

'INNO-WISEs', ecco come rendere più competitive le imprese sociali

Il Giorno.it | 27201 | 21 minuti fa

Si tratta di un progetto finanziato dal Programma Interregionale Central Europe 2014-2020 e coordinato dalla **Fondazione Politecnico di Milano**. Il progetto, finanziato dal Programma Interregionale Central Europe 2014-2020, è coordinato dalla ...

[Leggi la notizia](#)

Personae: eugenio gatti stefano granata presidente

Organizzazioni: [fondazione politecnico](#) europe

Luoghi: milano trento

Tags: imprese sociali strumenti

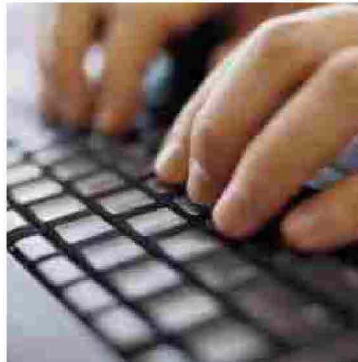

CONDIVIDI QUESTA PAGINA SU



Facebook Twitter Google+ Invia RSS

Mi piace Iscriviti per vedere cosa piace ai tuoi amici.

Tag Persone Organizzazioni Luoghi Prodotti

Termini e condizioni d'uso - Contattaci



Conosci Libero Mail?

Sai che Libero ti offre una mail gratis con 5GB di spazio cloud su web, cellulare e tablet?

[Scopri di più](#)

CITTA'

Milano	Palermo	Perugia
Roma	Firenze	Cagliari
Napoli	Genova	Trento
Bologna	Catanzaro	Potenza
Venezia	Ancona	Campobasso
Torino	Trieste	Aosta
Bari	L'Aquila	

[Altre città](#)

FOTO



'INNO-WISEs', ecco come rendere più competitive le imprese sociali

Il Giorno.it - 21 minuti fa

1 di 1

Gli articoli sono stati selezionati e posizionati in questa pagina in modo automatico. L'ora o la data visualizzate si riferiscono al momento in cui l'articolo è stato aggiunto o aggiornato in Libero 24x7

Il nostro network

LIBERO PAGINE BIANCHE PAGINE GIALLE SUPEREVA TUTTOCITTÀ VIRGILO

Italiaonline.it Fusione Note legali Privacy Cookie Policy Aiuto Segnala Abuso

Ritaglio stampa ad uso esclusivo del destinatario, non riproducibile.

Codice abbonamento: 128530

ADVFN

Home of the Private Investor

28/08/2017 19:55:22

0422 1695358

Iscrizione Gratuita

Login

Titoli di Stato

Materie Prime

Forex

B

Panoramica ▼

CFD

Rating

Ricerca Quotazioni



No Profit: parte Inno-Wises per dare piu' competitivita' a imprese

Data : 28/08/2017 @ 19:45

Fonte : MF Dow Jones (Italiano)

No Profit: parte Inno-Wises per dare piu' competitivita' a imprese

In Italia esistono circa 100.000 imprese sociali che coinvolgono più di 850.000 lavoratori e 1,7 milioni di volontari. Un numero in costante aumento dal 2001 con una crescita media annuale del 20%. A questo aumento non è corrisposto, però, un adeguamento dal punto di vista manageriale e tecnologico.

Inno-Wises, spiega una nota, vuole colmare questo divario fornendo alle imprese sociali strumenti innovativi e imprenditoriali per renderle più competitive sul mercato. Il progetto, finanziato dal Programma Interregionale Central Europe 2014-2020, è coordinato dalla [Fondazione Politecnico di Milano](#) e comprende 12 partner, tra i quali il Gruppo Cooperativo Cgm e la Provincia autonoma di Trento, provenienti da cinque diversi paesi europei (Italia, Belgio, Croazia, Slovenia e Polonia). I settori nei quali Inno-Wises opererà riguardano l'agricoltura, il turismo sostenibile e la raccolta e il riciclo dei rifiuti.

Per la prima volta verranno forniti alle imprese sociali strumenti innovativi per acquisire competenze, che permetteranno a queste realtà di superare il divario tecnologico esistente. Attraverso un processo di trasferimento tecnologico che vedrà la creazione di una piattaforma ICT con lo scopo di fornire adeguati strumenti informatici, ma anche linee guida in ambito manageriale per affrontare le sfide del mercato. Si tratta, tra gli altri, di strumenti di gestione delle risorse umane, marketing, digital, piattaforme di e-commerce. Un approccio integrato quindi, che inneschi un processo di cambiamento, non solo a livello di strumenti, ma anche mentale e culturale, incoraggiando così la valorizzazione e l'individuazione di potenzialità non sfruttate nelle comunità e nei territori. Il progetto prevede anche un periodo di formazione attraverso la creazione di tutorial, webinar e e-learning.

"Il progetto Inno-Wises intende attivare un processo di cambiamento nell'approccio imprenditoriale delle imprese sociali, trasferendo alle stesse un modello di business e sviluppo sostenibile, che le renda competitive sul mercato", dichiara Eugenio Gatti Direttore Generale [Fondazione Politecnico di Milano](#). "Per [Fondazione Politecnico](#), che supporta la creazione di impresa, la sfida è quella di favorire, per le realtà sociali, lo stesso percorso innovativo intrapreso dalle piccole e medie imprese italiane: stimolare un cambiamento strutturale cogliendo le opportunità offerte dalle politiche territoriali e dalla rete dei soggetti coinvolti, primo tra tutti l'Università".

"Inno-Wises risponde a quanto le imprese sociali attendevano da anni. Superare i gap tecnologici e imprenditoriali sono le sfide che il nostro mondo deve cogliere anche alla luce della recente riforma del Terzo Settore - precisa Stefania Granata Presidente di Cgm -. In questi anni di difficile congiuntura economica le imprese sociali italiane hanno retto l'onda d'urto, ma non basta. Esse sono imprese solide che devono adeguare sempre più il passo rispetto alle sfide offerte dai tempi che stiamo vivendo. È importante che a livello europeo si riconosca sempre più l'importanza delle imprese sociali e della loro crescita. I partner di questo progetto hanno la visione e la determinazione necessaria per raggiungere gli obiettivi che si sono dati".

com/lab

(END) Dow Jones Newswires

August 28, 2017 13:30 ET (17:30 GMT)

Copyright (c) 2017 MF-Dow Jones News Srl.

La tua Cronologia



Ritaglio stampa ad uso esclusivo del destinatario, non riproducibile.



ECONOMIA ITALIANA

Direttore Mario Pizzi - Testata online indipendente fondata nel 2010



Home	L'Editoriale	Prima pagina	Leader di mercato	Storie d'impresa	Punto&Virgola	Arte e Cultura	Di Giallo in Giallo	Visto da Lei	Fisco&Cittadini
------	--------------	--------------	-------------------	------------------	---------------	----------------	---------------------	--------------	-----------------

[Share |](#)

Parte "INNO-WISEs" per rendere piu' competitive le imprese sociali



28 Agosto 2017

In Italia esistono circa 100.000 imprese sociali che coinvolgono più di 850.000 lavoratori e 1,7 milioni di volontari. Un numero in costante aumento dal 2001 con una crescita media annuale del 20%. A questo aumento non è corrisposto, però, un adeguamento dal punto di vista manageriale e tecnologico. INNO-WISEs vuole colmare questo divario fornendo alle imprese sociali strumenti innovativi e imprenditoriali per renderle più competitive sul mercato. Il progetto, finanziato dal Programma Interregionale Central Europe 2014-2020, è coordinato dalla [Fondazione Politecnico di Milano](#) e comprende 12 partner, tra i quali il Gruppo Cooperativo CGM e la Provincia autonoma di Trento, provenienti da cinque diversi Paesi europei (Italia, Belgio, Croazia, Slovenia e Polonia). I settori nei quali INNO-WISEs opererà riguardano l'agricoltura, il turismo sostenibile e la raccolta e il riciclo dei rifiuti.

(riproduzione riservata)

San Marino in festa



28 Agosto 2017

Nel primo weekend di settembre torna nella sua 8^a edizione "San Marino in festa". Questa frazione del comune di Bentivoglio (Bologna) si colora di tantissimi appuntamenti invadendo le vie del centro. Questa festa è ricca di eventi e degustazioni, tutto nel segno della valorizzazione delle attività commerciali del territorio, presenti e aperte nella serata per l'occasione. Un appuntamento che è pensato per tutti, dai bambini agli adulti, per una serata da passare in allegria. Le vie del paese saranno animate da mostre, bancarelle, mercati, esibizioni sportive, musica, spettacoli di ballo e concerti live. Sarà possibile acquistare frutta e verdura direttamente dai produttori nel "Mercato contadino". Non mancherà la buona cucina.

(riproduzione riservata)

BNP Paribas Cardif acquisisce Cargeas Assicurazioni



28 Luglio 2017

BNP Paribas Cardif ha annunciato la firma di un accordo con Ageas per acquisire la piena proprietà di Cargeas Assicurazioni, tra le primarie compagnie di bancassicurazione danni in Italia. Detenuta congiuntamente finora da BNP Paribas Cardif (50% -1 share) e Ageas (50% +1 share), Cargeas commercializza in Italia coperture assicurative salute, abitazione, auto e credito per clienti individuali e aziende. Dal 2009 i due azionisti della joint venture hanno sostenuto l'espansione del business della compagnia in Italia, sviluppando la gamma di prodotti e servizi assicurativi danni, tra cui le coperture auto e abitazione. Nel 2016 Cargeas ha raggiunto una raccolta premi di 227 milioni di euro e ha registrato un utile netto IFRS pari a 44 milioni di euro. Questa operazione finanziaria è soggetta ad approvazione regolamentare e dovrebbe essere finalizzata entro la fine del 2017.

(riproduzione riservata)

Eventi di agosto nel Bolognese

In evidenza

Parte "INNO-WISEs" per rendere piu' competitive le imprese sociali

San Marino in festa

BNP Paribas Cardif acquisisce Cargeas Assicurazioni

Eventi di agosto nel Bolognese

Estate in festa nel capoluogo emiliano e dintorni

Appuntamenti di agosto a Bologna e provincia

Sagre e feste per un agosto in città

Festa del motore

Malalbergo si tinge di verde

Granarolo in Piazza

Mutui prima casa: in Italia servono in media 134 giorni

Castenaso: il cinema è sotto le stelle

San Lorenzo sotto le Stelle

Un'estate ricca di eventi per Bologna e provincia

L'export di vini bio italiani vola a 192 milioni di euro

Auto: nel 2016 abbiamo guidato per oltre 11mila km

Taormina: dopo mezzo secolo riaprono le "Rocce"

La Cina continua a crescere

Turismo: estate 2017 con segno più

Volano i consumi di frutta ma nei campi è crisi

Questo sito o gli strumenti terzi da questo utilizzati si avvalgono di cookie necessari al funzionamento ed utili alle finalità illustrate nella cookie policy. Se vuoi saperne di più o negare il consenso a tutti o ad alcuni cookie, consulta la [cookie policy](#). Chiudendo questo banner, scorrendo questa pagina, cliccando su un link o proseguendo la navigazione in altra maniera, acconsenti all'uso dei cookie.

IL GIORNO / Milano / Cronaca

CRONACA

'INNO-WISEs', ecco come rendere più competitive le imprese sociali

Si tratta di un progetto finanziato dal Programma Interregionale Central Europe 2014-2020 e coordinato dalla [Fondazione Politecnico di Milano](#)

Publicato il 28 agosto 2017 ore 12:05

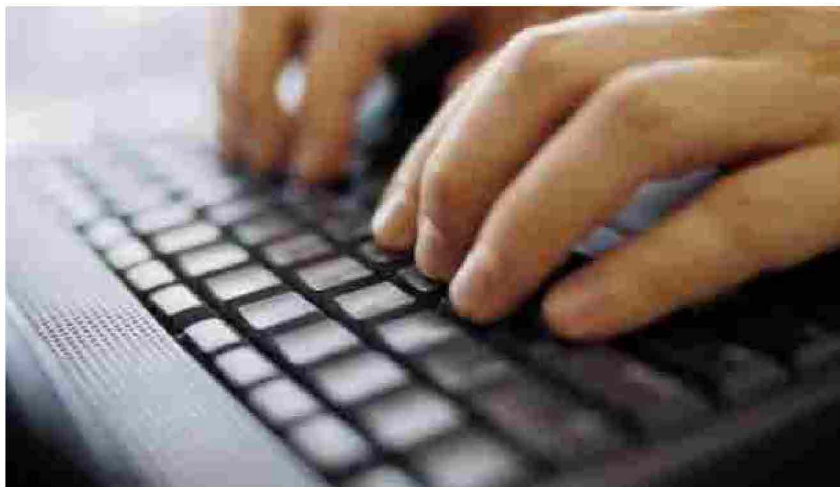

Un computer

5 min



Milano, 28 agosto 2017 - In aumento le imprese sociali: in Italia ne

POTREBBE INTERESSARTI ANCHE

CRONACA

Vaccini, Fedeli: no proroghe a consegna certificati a scuola

CRONACA

Il Papa visiterà Myanmar e Bangladesh

CRONACA

Paolo Cognetti: "L'alpinismo è bello e pericoloso"

POTREBBE INTERESSARTI ANCHE

esistono circa 100mila e coinvolgono più di 850mila lavoratori e 1,7 milioni di volontari. Dal 2001 c'è stata una crescita media annuale del 20%. A questo aumento non è corrisposto, però, un adeguamento dal punto di vista manageriale e tecnologico.

INNO-WISEs vuole colmare questo divario fornendo alle imprese sociali strumenti innovativi e imprenditoriali per renderle più competitive sul mercato. Il progetto, finanziato dal **Programma Interregionale Central Europe 2014-2020**, è coordinato dalla **Fondazione Politecnico di Milano** e comprende 12 partner, tra i quali il Gruppo Cooperativo CGM e la Provincia autonoma di Trento, provenienti da cinque diversi paesi europei (Italia, Belgio, Croazia, Slovenia e Polonia). I settori nei quali INNO-WISEs opererà riguardano l'agricoltura, il turismo sostenibile e la raccolta e il riciclo dei rifiuti.

Per la prima volta verranno forniti alle imprese sociali strumenti innovativi per acquisire competenze, che permetteranno a queste realtà di superare il divario tecnologico esistente. Come? Attraverso un processo di trasferimento tecnologico che vedrà la creazione di una piattaforma ICT con lo scopo di fornire adeguati strumenti informatici, ma anche linee guida in ambito manageriale per affrontare le sfide del mercato. Si tratta, tra gli altri, di strumenti di gestione delle risorse umane, marketing, digital, piattaforme di e-commerce. Un approccio integrato quindi, che inneschi un processo di cambiamento, non solo a livello di strumenti, ma anche mentale e culturale, incoraggiando così la valorizzazione e l'individuazione di potenzialità non sfruttate nelle comunità e nei territori. Il progetto prevede anche un periodo di formazione attraverso la creazione di tutorial, webinar e e-learning.

Un recente studio della Commissione Europea ("A map of social enterprises and their eco-systems in Europe") ha sottolineato come l'apprendimento e l'utilizzo di strumenti tecnologici adeguati favorirebbe la crescita di queste realtà e le renderebbe più competitive per affrontare le future sfide del mercato. Lo studio ha rilevato la mancanza di capacità imprenditoriali e di business a livello manageriale e la necessità di dotarsi di strumenti tecnologici in grado di seguire le varie fasi commercializzazione dei prodotti.

"Il progetto INNO-WISEs intende attivare un processo di cambiamento nell'approccio imprenditoriale delle imprese sociali, trasferendo alle stesse un modello di business e sviluppo sostenibile, che le renda competitive sul mercato - dichiara **Eugenio Gatti Direttore Generale Fondazione Politecnico di Milano** -. Per **Fondazione Politecnico**, che supporta la creazione di impresa, la sfida è quella di favorire, per le realtà sociali, lo stesso percorso innovativo intrapreso dalle piccole e medie imprese italiane: stimolare un cambiamento strutturale cogliendo le opportunità offerte dalle politiche territoriali e dalla rete dei soggetti coinvolti, primo tra tutti l'Università".

"INNO-WISEs risponde a quanto le imprese sociali attendevano da anni. Superare i gap tecnologici e imprenditoriali sono le sfide che il nostro mondo deve cogliere anche alla luce della recente riforma del Terzo Settore

CRONACA

Morbillo, malata ostetrica Osp. Senigallia

CRONACA

Cattivissimo me risveglia box office

CRONACA

Vaccini, no proroga certificati a scuola

- **precisa Stefano Granata Presidente di CGM** -. In questi anni di difficile congiuntura economica le imprese sociali italiane hanno retto l'onda d'urto, ma non basta. Esse sono imprese solide che devono adeguare sempre più il passo rispetto alle sfide offerte dai tempi che stiamo vivendo. È importante che a livello europeo si riconosca sempre più l'importanza delle imprese sociali e della loro crescita. I partner di questo progetto hanno la visione e la determinazione necessaria per raggiungere gli obiettivi che si sono dati"

Il progetto INNO-WISEs finanziato dai fondi europei di sviluppo territoriale è iniziato il 1 luglio di quest'anno e durerà tre anni. Comprende 12 partner: **Fondazione Politecnico di Milano**, Gruppo Cooperativo CGM, Provincia autonoma di Trento, European Network of Social Integration Enterprises, ŠENT-Slovenian Association for Mental Health, School of Advanced Social Studies in Nova Gorica, Municipality of Nova Gorica, ITC-Innovation Technology Cluster Murska Sobota, ACT Group, Institute of Social Sciences Ivo Pilar, Medjimurje County, Association for Regional Co-operation.

Ricevi le news della tua città

ISCRIVITI

RIPRODUZIONE RISERVATA

f CONDIVIDI SU FACEBOOK

CONDIVIDI SU TWITTER

VI RACCOMANDIAMO (sponsored)



TAN fisso da 2,10%, TAEG da 2,32% ,vuoi scoprire di più? Chiedi allo specialista

UBI Banca



Guadagno 44.500€ al mese grazie al mio nuovo lavoro online!

Guadagnare online



Questa Torcia Tattica sta creando non poche polemiche in Italia

Libera vendita a rischio



Ginocchia e schiena doloranti rendono la vita difficile. Curale con un metodo naturale.

Cura le ginocchia rotte

🕒 28 agosto 2017 🗨️ Commenti disabilitati 📄 News

COMPETTIVITA'-PARTE "INNO-WISES" PER RENDERE PIÙ COMPETITIVE LE IMPRESE SOCIALI



INNO-WISEs

Il progetto, finanziato dal programma interregionale Central Europe, intende proporre idee, modelli e servizi che possano rendere più innovative e competitive le imprese sociali, riducendo da un lato il gap tecnologico e imprenditoriale esistente e stimolando, dall'altro, un cambio di mentalità.

In Italia esistono circa 100.000 imprese sociali che coinvolgono più di 850.000 lavoratori e 1,7 milioni di volontari. Un numero in costante aumento dal 2001 con una crescita media annuale del 20%. A questo aumento non è corrisposto, però, un adeguamento dal punto di vista manageriale e tecnologico.

INNO-WISEs vuole colmare questo divario fornendo alle imprese sociali strumenti innovativi e imprenditoriali per renderle più competitive sul mercato. Il progetto, finanziato dal **Programma Interregionale Central Europe 2014-2020**, è coordinato dalla **Fondazione Politecnico di Milano** e comprende 12 partner, tra i quali il Gruppo Cooperativo CGM e la Provincia autonoma di Trento, provenienti da cinque diversi paesi europei (Italia, Belgio, Croazia, Slovenia e Polonia). I settori nei quali INNO-WISEs opererà riguardano l'agricoltura, il turismo sostenibile e la raccolta e il riciclo dei rifiuti.

Per la prima volta verranno forniti alle imprese sociali strumenti innovativi per acquisire competenze, che permetteranno a queste realtà di superare il divario tecnologico esistente. Come? Attraverso un processo di trasferimento tecnologico che vedrà la creazione di una piattaforma ICT con lo scopo di fornire adeguati strumenti informatici, ma anche linee guida in ambito manageriale per affrontare le sfide del mercato. Si tratta, tra gli altri, di strumenti di gestione delle risorse umane, marketing, digital, piattaforme di e-commerce. Un approccio integrato quindi, che inneschi un processo di cambiamento, non solo a livello di strumenti, ma anche mentale e culturale, incoraggiando così la valorizzazione e l'individuazione di potenzialità

CERCA IN ARCHIVIO

Cerca nel sito... 

[Popolari](#) [Recenti](#) [Casuali](#)



IMPRESA - Navale: forum verticale a Carrara giovedì 16 dicembre

13 dicembre 2010



CONSUMI - Made in Italy: l'83% degli italiani mangia nazionale

28 febbraio 2010



IMPRESA - Italia e Romania: Carnere di commercio alleate per...

8 febbraio 2012

NEWS - Milleproroghe: tasse, incentivi, Sistri e obbligo Pos (...)

28 febbraio 2014

ADVERTISEMENT

Trauma Kit
 Wedding Videos Toronto



PREMIATA TRADA
 energie-etico.com



non sfruttate nelle comunità e nei territori. Il progetto prevede anche un periodo di formazione attraverso la creazione di tutorial, webinar e e-learning.

Un recente studio della Commissione Europea ("A map of social enterprises and their eco-systems in Europe") ha sottolineato come l'apprendimento e l'utilizzo di strumenti tecnologici adeguati favorirebbe la crescita di queste realtà e le renderebbe più competitive per affrontare le future sfide del mercato. Lo studio ha rilevato la mancanza di capacità imprenditoriali e di business a livello manageriale e la necessità di dotarsi di strumenti tecnologici in grado di seguire le varie fasi commercializzazione dei prodotti.

*"Il progetto INNO-WISEs intende attivare un processo di cambiamento nell'approccio imprenditoriale delle imprese sociali, trasferendo alle stesse un modello di business e sviluppo sostenibile, che le renda competitive sul mercato - dichiara **Eugenio Gatti Direttore Generale Fondazione Politecnico di Milano** -. Per **Fondazione Politecnico**, che supporta la creazione di impresa, la sfida è quella di favorire, per le realtà sociali, lo stesso percorso innovativo intrapreso dalle piccole e medie imprese italiane: stimolare un cambiamento strutturale cogliendo le opportunità offerte dalle politiche territoriali e dalla rete dei soggetti coinvolti, primo tra tutti l'Università".*

*"INNO-WISEs risponde a quanto le imprese sociali attendevano da anni. Superare i gap tecnologici e imprenditoriali sono le sfide che il nostro mondo deve cogliere anche alla luce della recente riforma del Terzo Settore - **precisa Stefano Granata Presidente di CGM** -. In questi anni di difficile congiuntura economica le imprese sociali italiane hanno retto l'onda d'urto, ma non basta. Esse sono imprese solide che devono adeguare sempre più il passo rispetto alle sfide offerte dai tempi che stiamo vivendo. È importante che a livello europeo si riconosca sempre più l'importanza delle imprese sociali e della loro crescita. I partner di questo progetto hanno la visione e la determinazione necessaria per raggiungere gli obiettivi che si sono dati"*

*Il progetto INNO-WISEs finanziato dai fondi europei di sviluppo territoriale è iniziato il 1 luglio di quest'anno e durerà tre anni. Comprende 12 partner: **Fondazione Politecnico di Milano**, Gruppo Cooperativo CGM, Provincia autonoma di Trento, European Network of Social Integration Enterprises, ŠENT-Slovenian Association for Mental Health, School of Advanced Social Studies in Nova Gorica, Municipality of Nova Gorica, ITC-Innovation Technology Cluster Murska Sobota, ACT Group, Institute of Social Sciences Ivo Pilar, Medjimurje County, Association for Regional Co-operation.*

» News » COMPETITIVITA'-Parte "INNO-WISEs" per rendere più competitive le imprese sociali

ABOUT THE AUTHOR: ADMIN

ARTICOLI CORRELATI

IM-IMPRESA MIA

TWEET RECENTI

GLI ULTIMI ARTICOLI

SEGUICI SU...



Lavoriamo per il tuo business:
Contattaci a info@inncantiere.com
per avere servizi e consulenze
Il preventivo è gratuito!



Vieni a trovarci su inncantiere.com



Seguici via email

ADVERTISEMENT

374 **Integraz**
BY FEEDBACKER

CATEGORIE

- Approfondimenti
- Commerciale
- Dalla home page
- Formazione
- News



Ultimi 7 giorni



Le-ultime-notizie.eu

'INNO-WISEs', ecco come rendere più competitive le imprese sociali

[Home](#) > [Notizie Milano](#) > [Il Giorno Milano](#)

Si tratta di un progetto finanziato dal Programma Interregionale Central Europe 2014-2020 e coordinato dalla **Fondazione Politecnico di Milano**

Milano, 28 agosto 2017 - In aumento le imprese sociali: in Italia ne esistono circa 100mila e coinvolgono più di 850mila lavoratori e 1,7 milioni di volontari. Dal 2001 c'è stata una crescita media annuale del 20%. A questo aumento non è corrisposto, però, un adeguamento dal punto di vista manageriale e tecnologico.

INNO-WISEs vuole colmare questo divario fornendo alle imprese sociali strumenti innovativi e imprenditoriali per...

la provenienza: [Il Giorno Milano](#)



Oggi 13:06



Lombardia capitale del volontariato, crescono le imprese sociali

Milano, 25 ago. (askanews) – Il volontariato dei lombardi supera il resto d'Italia. Il 14% nel 2016 contro l'11% nazionale è impegnato in attività gratuite di volontariato e il 20,1% contro il 14,8% nazionale versa a un'associazione

ASKA

2017-08-25 11:54

Lombardia capitale del volontariato, crescono le imprese sociali

Lombardia capitale del volontariato, crescono le imprese sociali Il volontariato dei lombardi supera il resto d'Italia. Il 14% nel 2016 contro l'11% nazionale è impegnato in attività gratuite di volontariato e il 20,1% contro il 14,8% nazionale versa a

Affari Italiani Milano

2017-08-25 20:06

Basilea, il ds Streller: "Cercheremo di rendere magiche le notti europee"

Marco Streller, direttore sportivo del Basilea, ha parlato al sito ufficiale del sorteggio di Champions League: "Abbiamo pescato un girone difficile anche se ovviamente non ci sono gironi facili in Champions. Penso che il CSKA sia una delle migliori squadre del Pot 4. Sul Man United c'è poco da

Tutto Mercato Web

2017-08-25 01:40

Ultime notizie a Il Giorno Milano

Oggi 13:06 ['INNO-WISEs', ecco come rendere più competitive le imprese sociali](#)

Oggi 13:06 [Strisce blu, tariffe sempre più care: Milano al primo posto in Italia](#)

Oggi 10:30 [Si schianta fuggendo dai rapinatori: studentessa ferita, il bandito ha 14 anni](#)

Oggi 07:54 [Truffa del contatore: allarme nel Sud Milano](#)

Ultime notizie a Milano

Oggi 13:06 ['INNO-WISEs', ecco come rendere più competitive le imprese sociali](#)

Oggi 13:06 [Strisce blu, tariffe sempre più care: Milano al primo posto in Italia](#)

Oggi 12:56 [La novità. Scompare la cilindrata, Audi dà i numeri](#)

Oggi 12:06 [Incidente sull'Autostrada A1, a San Donato: schianto tra un furgone "corriere" e un'auto](#)

Ultime notizie a Italia

Oggi 13:18 [Borse sottotono. In rialzo euro e oro](#)

Oggi 13:18 [Morbilli, Senigallia: ostetrica non vaccinata contrae il morbillo. Copertura sotto soglia sicurezza](#)

Oggi 13:18 [Nate due gemelle siamesi a Bergamo: hanno in condivisione il fegato](#)

Oggi 13:18 [Niente crocifisso. Bambina inglese in affido a famiglia islamica, è polemica in Gran Bretagna](#)

Questo sito contribuisce alla audience di

MILANO FINANZA | Milanofinanza | ItaliaOggi | MF Fashion | ClassLife | CCoC | ClassAbbonamenti | MF CENTRAL RISK | articoli, quotazioni, video | Cerca

MILANO FINANZA | GIORNALE & TV PRIMI IN BUSINESS & FINANZA | Accedi | Registrati | Abbonati | Newsletter | Status Utente | Lunedì 28 Agosto 2017 - Ore 20:04

Home | Edicola | Italia | Europa | Mondo | MFDJ | Mercati | Strumenti | In Gestione | Tecnologia | Lifestyle | Opinioni | Investimenti | Live TV

NEWS

28/08/2017 19:30

TUTTE LE NEWS | INDIETRO

MF DOW JONES

No Profit: parte Inno-Wises per dare piu' competitivita' a imprese



VOTA ★★★★★ 0 VOTI

MILANO (MF-DJ)--In Italia esistono circa 100.000 imprese sociali che coinvolgono piu' di 850.000 lavoratori e 1,7 milioni di volontari. Un numero in costante aumento dal 2001 con una crescita media annuale del 20%. A questo aumento non e' corrisposto, pero', un adeguamento dal punto di vista manageriale e tecnologico. Inno-Wises, spiega una nota, vuole colmare questo divario fornendo alle imprese sociali strumenti innovativi e imprenditoriali per renderle piu' competitive sul mercato. Il progetto, finanziato dal

Programma Interregionale Central Europe 2014-2020, e' coordinato dalla [Fondazione Politecnico di Milano](#) e comprende 12 partner, tra i quali il Gruppo Cooperativo Cgm e la Provincia autonoma di Trento, provenienti da cinque diversi paesi europei (Italia, Belgio, Croazia, Slovenia e Polonia). I settori nei quali Inno-Wises operera' riguardano l'agricoltura, il turismo sostenibile e la raccolta e il riciclo dei rifiuti. Per la prima volta verranno forniti alle imprese sociali strumenti innovativi per acquisire competenze, che permetteranno a queste realta' di superare il divario tecnologico esistente. Attraverso un processo di trasferimento tecnologico che vedra' la creazione di una piattaforma ICT con lo scopo di fornire adeguati strumenti informatici, ma anche linee guida in ambito manageriale per affrontare le sfide del mercato. Si tratta, tra gli altri, di strumenti di gestione delle risorse umane, marketing, digital, piattaforme di e-commerce. Un approccio integrato quindi, che inneschi un processo di cambiamento, non solo a livello di strumenti, ma anche mentale e culturale, incoraggiando cosi' la valorizzazione e l'individuazione di potenzialita' non sfruttate nelle comunita' e nei territori. Il progetto prevede anche un periodo di formazione attraverso la creazione di tutorial, webinar e e-learning. "Il progetto Inno-Wises intende attivare un processo di cambiamento nell'approccio imprenditoriale delle imprese sociali, trasferendo alle stesse un modello di business e sviluppo sostenibile, che le renda competitive sul mercato", dichiara Eugenio Gatti Direttore Generale [Fondazione Politecnico di Milano](#). "Per [Fondazione Politecnico](#), che supporta la creazione di impresa, la sfida e' quella di favorire, per le realta' sociali, lo stesso percorso innovativo intrapreso dalle piccole e medie imprese italiane: stimolare un cambiamento strutturale cogliendo le opportunita' offerte dalle politiche territoriali e dalla rete dei soggetti coinvolti, primo tra tutti l'Universita'". "Inno-Wises risponde a quanto le imprese sociali attendevano da anni. Superare i gap tecnologici e imprenditoriali sono le sfide che il nostro mondo deve cogliere anche alla luce della recente riforma del Terzo Settore - precisa Stefano Granata Presidente di Cgm -. In questi anni di difficile congiuntura economica le imprese sociali italiane hanno retto l'onda d'urto, ma non basta. Esse sono imprese solide che devono adeguare sempre piu' il passo rispetto alle sfide offerte dai tempi che stiamo vivendo. importante che a livello europeo si riconosca sempre piu' l'importanza delle imprese sociali e della loro crescita. I

cerca case e appartamenti

Inserisci comune

TROVA

Le News più lette Tutte

1. I banchieri di Wall Street si disfano delle azioni dei loro istituti 28/08/2017
2. Telecom, si intensificano le pressioni su Sparkle 28/08/2017
3. FtseMib future: spunti operativi per lunedì 28 agosto 28/08/2017
4. Ftse Mib in calo, il dollaro debole pesa su Fca e StM 28/08/2017
5. Euro-dollaro: una nuova accelerazione rialzista 28/08/2017

Le News piu' commentate Tutte

1. Dax future: la situazione tecnica rimane precaria 11/08/2017
2. FtseMib future: spunti operativi per mercoledì 23 agosto 23/08/2017
3. FtseMib future: spunti operativi per venerdì 11 agosto 11/08/2017
4. Dax future: pericolosa una discesa sotto i 12.000 punti

partner di questo progetto hanno la visione e la determinazione necessaria per raggiungere gli obiettivi che si sono dati". com/lab (fine) MF-DJ NEWS



Wises imprese Inno sociali **Fondazione Politecnico** Italia

Potrebbero interessarti anche

22/08/2017

- 5. Dax future: il quadro tecnico rimane precario
28/07/2017

Le News piu' votate

Tutte

1. Ftse Mib: la struttura grafica rimane ancora contrastata
28/08/2017
2. FtseMib future: spunti operativi per venerdì 4 agosto
04/08/2017
3. FtseMib future: spunti operativi per venerdì 11 agosto
11/08/2017
4. FtseMib future: spunti operativi per giovedì 24 agosto
24/08/2017
5. FtseMib future: spunti operativi per martedì 22 agosto
22/08/2017



Class Editori

MFU

ItaliaOggi

ClassHorse.TV

Global Finance

MFashion

Fashion Summit

Class Life

Guide di Class

ClassMeteo

Video Center MF

Video Center IO

RadioClassica

Eccellenza Italia

MFConference

Class Abbonamenti

Classpubblicità

Salone dello studente

Campus.it

Immobiliare.it

Supporto

Norme

Help

Faq

Contattaci

Note sull'utilizzo dei dati

Info panieri MF ITALY

Milano Finanza Interattivo © Milano Finanza Partita IVA 08931350154

Virgin active Solo per abbonamenti annuali entro il 31/07/17*
GO THERE >>>
*esclusi i Club di Ostia e Verona

MI-LORENTEGGIO.com
quotidiano.Online

- [Scrivi alla redazione](#)
- [Segnala un evento](#)
- [Pubblicità](#)
- [Lavora con noi](#)

- [Articoli più letti](#)
- [Newsletter](#)
- [Meteo](#)
- [Traffico](#)
- [Aggiungi ai preferiti](#)

Cerca un articolo con Mi-Lorenteggio Search oppure cerca con Google Mi-Lorenteggio Web **Cerca**

AEROPORTI	FIERE	HOTEL	ISTITUZIONI	SALONE MOBILE	EXPO 2015
ASSOCIAZIONI	BORSA	CINEMA&TEATRI	DIOCESI	SCUOLA	LAVORO
BIBLIOTECHE	SHOPPING	MOTORI	CUCINA	LOTTO	MODA
MAPPE	ARTE	LA NOTTE	TRASPORTI	ANNUNCI	SALUTE
WEBCAM	EROS	LETTERE	OROSCOPO	METEO	PIAZZA

Ufficio Stampa
MakeUpStory
agenzia di comunicazione - 02/83111111



SEGUI TUTTE LE NOTIZIE DEL MILANO LATIN FESTIVAL
SU
WWW.NETWORKSPORTITALIA.IT

ICIONE DALLE 6 DI DOMANI SU OLTREPO PAVESE

ULTIMO AGGIORNAMENTO: Lunedì 28 Agosto 2017, ORE 17:30 - PROVERBIO: *Per san Rocco la rondine fa fagotto.*
UPDATED ON: Monday 28 August 2017, 19:30 Mecca time - 16:30 GMT -

Inserisci la mail per registri **Newsletter** [Archivio notizie](#)

HOME PAGE

NEWS

- Cronaca
- Economia
- Tecnologia
- Politica
- Ambiente
- Esteri
- Salute
- Sport
- Scienze
- Cultura
- Viaggi
- Divertimenti
- Musica e Spettacoli
- Attualità

COMUNI

-- Seleziona il comune --

MULTIMEDIA

- Foto gallery
- Video gallery

Benessere e relax in crociera!
risparmio fino al 70%

MSC crociere Costa crociere
compatta i prezzi di tutte le crociere
Volare gratis

Publicata il 28/08/2017 alle 19:51:26 in [Economia](#)

Fondazione Politecnico - Progetto per rendere più competitive le imprese sociali

Il progetto, finanziato dal programma interregionale Central Europe, intende proporre idee, modelli e servizi che possano rendere più innovative e competitive le imprese sociali, riducendo da un lato il gap tecnologico e imprenditoriale esistente e stimolando, dall'altro, un cambio di mentalità

Car sharing con Free2Move

Registrati facilmente a tutti i servizi di car sharing disponibili nella tua città

Free2Move

(mi-lorenteggio.com) Milano, 28 agosto 2017 - In Italia esistono circa 100.000 imprese sociali che coinvolgono più di 850.000 lavoratori e 1,7 milioni di volontari. Un numero in costante aumento dal 2001 con una crescita media annuale del 20%. A questo aumento non è corrisposto, però, un adeguamento dal punto di vista manageriale e tecnologico.

INNO-WISEs vuole colmare questo divario fornendo alle imprese sociali strumenti innovativi e imprenditoriali per renderle più competitive sul mercato. Il progetto, finanziato dal **Programma Interregionale Central Europe 2014-2020**, è coordinato

dalla **Fondazione Politecnico di Milano** e comprende 12 partner, tra i quali il Gruppo Cooperativo CGM e la Provincia autonoma di Trento, provenienti da cinque diversi paesi europei (Italia, Belgio, Croazia, Slovenia e Polonia). I settori nei quali INNO-WISEs opererà riguardano l'agricoltura, il turismo sostenibile e la raccolta e il riciclo dei rifiuti.

Per la prima volta verranno forniti alle imprese sociali strumenti innovativi per acquisire competenze, che permetteranno a queste realtà di superare il divario tecnologico esistente. Come? Attraverso un processo di trasferimento tecnologico che vedrà la creazione di una piattaforma ICT con lo scopo di fornire adeguati strumenti informatici, ma anche linee guida in ambito manageriale per affrontare le sfide del mercato. Si tratta, tra gli altri, di strumenti di gestione delle risorse umane, marketing, digital, piattaforme di

Sondaggio

Voi vi fidate di più della Merkel o di Trump?

- Merkel
- Trump
- Di nessuno dei due

vota

[Tutti i sondaggi](#)

Direzione lavori
PROGETTAZIONI ARCHITETTONICHE E DI IMPIANTI
PRATICHE CATASTALI
STIME E PERIZIE
CERTIFICAZIONI ENERGETICHE

STUDIODI INGEGNERIA
Tel. 02/36551765
www.ingegnus.com

Ultimi annunci

- [LIMONE PIEMONTE\(Cn\): FRESCO E RIGENERANTE, Relax e sport, Offro appartamento vacanza, settimana da 280 Euro](#)
 - [Appartamento Vacanza - Riccione](#)
 - [Cercasi ragazza/o](#)
- [Tutti gli annunci](#)

Agenda

D	L	M	M	G	V	S
	28	29	30	31	01	02
03	04	05	06	07	08	09
10	11	12	13	14	15	16
17	18	19	20	21	22	23
24	25	26				

Eventi del giorno
Nessun evento

[Segnala un evento](#)

ARCHIVI
 Archivio

e-commerce. Un approccio integrato quindi, che inneschi un processo di cambiamento, non solo a livello di strumenti, ma anche mentale e culturale, incoraggiando così la valorizzazione e l'individuazione di potenzialità non sfruttate nelle comunità e nei territori. Il progetto prevede anche un periodo di formazione attraverso la creazione di tutorial, webinar e e-learning.

Un recente studio della Commissione Europea ("A map of social enterprises and their eco-systems in Europe") ha sottolineato come l'apprendimento e l'utilizzo di strumenti tecnologici adeguati favorirebbe la crescita di queste realtà e le renderebbe più competitive per affrontare le future sfide del mercato. Lo studio ha rilevato la mancanza di capacità imprenditoriali e di business a livello manageriale e la necessità di dotarsi di strumenti tecnologici in grado di seguire le varie fasi commercializzazione dei prodotti.

"Il progetto INNO-WISEs intende attivare un processo di cambiamento nell'approccio imprenditoriale delle imprese sociali, trasferendo alle stesse un modello di business e sviluppo sostenibile, che le renda competitive sul mercato – dichiara Eugenio Gatti Direttore Generale Fondazione Politecnico di Milano - . Per Fondazione Politecnico, che supporta la creazione di impresa, la sfida è quella di favorire, per le realtà sociali, lo stesso percorso innovativo intrapreso dalle piccole e medie imprese italiane: stimolare un cambiamento strutturale cogliendo le opportunità offerte dalle politiche territoriali e dalla rete dei soggetti coinvolti, primo tra tutti l'Università".

"INNO-WISEs risponde a quanto le imprese sociali attendevano da anni. Superare i gap tecnologici e imprenditoriali sono le sfide che il nostro mondo deve cogliere anche alla luce della recente riforma del Terzo Settore – precisa Stefano Granata Presidente di CGM -. In questi anni di difficile congiuntura economica le imprese sociali italiane hanno retto l'onda d'urto, ma non basta. Esse sono imprese solide che devono adeguare sempre più il passo rispetto alle sfide offerte dai tempi che stiamo vivendo. È importante che a livello europeo si riconosca sempre più l'importanza delle imprese sociali e della loro crescita. I partner di questo progetto hanno la visione e la determinazione necessaria per raggiungere gli obiettivi che si sono dati"

Il progetto INNO-WISEs finanziato dai fondi europei di sviluppo territoriale è iniziato il 1 luglio di quest'anno e durerà tre anni. Comprende 12 partner: [Fondazione Politecnico di Milano](#), Gruppo Cooperativo CGM, Provincia autonoma di Trento, European Network of Social Integration Enterprises, ŠENT-Slovenian Association for Mental Health, School of Advanced Social Studies in Nova Gorica, Municipality of Nova Gorica, ITC-Innovation Technology Cluster Murska Sobota, ACT Group, Institute of Social Sciences Ivo Pilar, Medjimurje County, Association for Regional Co-operation.

Redazione





DIOCESI DI MILANO, DIOCESI DI PAVIA E VIGEVANO



Rimedio infallibile
 Sono tutti riusciti a liberarsi dei funghi in appena 1 settimana...

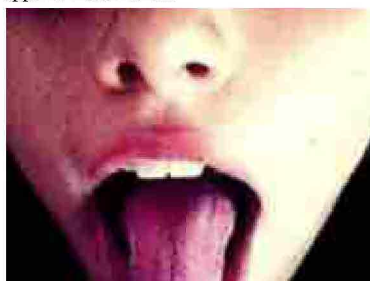

BIBLIOTECHE DI MILANO E PROVINCIA



Ormai introvabile
 Pillola per diventare milionario vietata ovunque, meno che in Italia

> [Tgcom24](#) > [Economia](#) > [News d'agenzia](#) > [No Profit: parte Inno-Wises per dare piu' competitivita' a imprese](#)

Quotazioni Borsa

News d'agenzia

Mf-Dow Jones

Caldissime MF

Focus Ipo

Commenti Borsa

Comm. Borse Estere

Indici Borse estere

Fondi comuni

Euro e valute

Tassi

Fisco

Petrolio

In collaborazione con

Cerca Titoli

Milano - Azioni *

Invia

Note sull'utilizzo dei dati

MF-DOW JONES NEWS

< Indietro

NO PROFIT: PARTE INNO-WISES PER DARE PIU' COMPETITIVITA' A IMPRESE

28/08/2017 19:30

MILANO (MF-DJ)--In Italia esistono circa 100.000 imprese sociali che coinvolgono piu' di 850.000 lavoratori e 1,7 milioni di volontari. Un numero in costante aumento dal 2001 con una crescita media annuale del 20%. A questo aumento non e' corrisposto, pero', un adeguamento dal punto di vista manageriale e tecnologico. Inno-Wises, spiega una nota, vuole colmare questo divario fornendo alle imprese sociali strumenti innovativi e imprenditoriali per renderle piu' competitive sul mercato. Il progetto, finanziato dal Programma Interregionale Central Europe 2014-2020, e' coordinato dalla [Fondazione Politecnico di Milano](#) e comprende 12 partner, tra i quali il Gruppo Cooperativo Cgm e la Provincia autonoma di Trento, provenienti da cinque diversi paesi europei (Italia, Belgio, Croazia, Slovenia e Polonia). I settori nei quali Inno-Wises operera' riguardano l'agricoltura, il turismo sostenibile e la raccolta e il riciclo dei rifiuti. Per la prima volta verranno forniti alle imprese sociali strumenti innovativi per acquisire competenze, che permetteranno a queste realta' di superare il divario tecnologico esistente. Attraverso un processo di trasferimento tecnologico che vedra' la creazione di una piattaforma ICT con lo scopo di fornire adeguati strumenti informatici, ma anche linee guida in ambito manageriale per affrontare le sfide del mercato. Si tratta, tra gli altri, di strumenti di gestione delle risorse umane, marketing, digital, piattaforme di e-commerce. Un approccio integrato quindi, che inneschi un processo di cambiamento, non solo a livello di strumenti, ma anche mentale e culturale, incoraggiando cosi' la valorizzazione e l'individuazione di potenzialita' non sfruttate nelle comunita' e nei territori. Il progetto prevede anche un periodo di formazione attraverso la creazione di tutorial, webinar e e-learning. "Il progetto Inno-Wises intende attivare un processo di cambiamento nell'approccio imprenditoriale delle imprese sociali, trasferendo alle stesse un modello di business e sviluppo sostenibile, che le renda competitive sul mercato", dichiara Eugenio Gatti Direttore Generale [Fondazione Politecnico di Milano](#). "Per [Fondazione Politecnico](#), che supporta la creazione di impresa, la sfida e' quella di favorire, per le realta' sociali, lo stesso percorso innovativo intrapreso dalle piccole e medie imprese italiane: stimolare un cambiamento strutturale cogliendo le opportunita' offerte dalle politiche territoriali e dalla rete dei soggetti coinvolti, primo tra tutti l'Universita'". "Inno-Wises risponde a quanto le imprese sociali attendevano da anni. Superare i gap tecnologici e imprenditoriali sono le sfide che il nostro mondo deve cogliere anche alla luce della recente riforma del Terzo Settore - precisa Stefano Granata Presidente di Cgm -. In questi anni di difficile congiuntura economica le imprese sociali italiane hanno retto l'onda d'urto, ma non basta. Esse sono imprese solide che devono adeguare sempre piu' il passo rispetto alle sfide offerte dai tempi che stiamo vivendo. importante che a livello europeo si riconosca sempre piu' l'importanza delle imprese sociali e della loro crescita. I partner di questo progetto hanno la visione e la determinazione necessaria per raggiungere gli obiettivi che si sono dati". com/lab (fine) MF-DJ NEWS

Strumenti

Stampa

Condividi

Invia

Ricerca avanzata News

Help

- Le News piu' lette**
1. Fca: nel 2018 si cambia tutto (Mi.Fi.) 28/08/2017
 2. BORSA: partenza debole in Ue, sale Ferrari 28/08/2017
 3. BORSE UE: avvio visto debole per l'azionario 28/08/2017
 4. COMMENTO STAR: indice -0,24%, Dada sale ancora 28/08/2017
 5. Borse Ue, atteso avvio di settimana prudente 28/08/2017

pubblicita'



ABBONATI
A VITA BOOKAZINE



Ultime Storie ▾ Interviste ▾ Blog ▾ Bookazine ▾ Sezioni

Home Sezioni **Economia**



Impresa sociale

Parte INNO-WISEs, ICT e formazione manageriale per le imprese sociali

di Redazione | un'ora fa



Fondazione Politecnico, Cgm e Provincia autonoma di Trento sono i partner italiani di un progetto europeo triennale che mira a rendere più competitive le imprese sociali, riducendo il gap tecnologico e imprenditoriale esistente e stimolando un cambio di mentalità. Gli ambiti di lavoro: agricoltura, turismo sostenibile, raccolta e riciclo dei rifiuti

Agricoltura, turismo sostenibile, raccolta e riciclo dei rifiuti: sono questi gli ambiti di azione di INNO-WISEs, il progetto finanziato dal programma interregionale Central Europe per rendere più competitive le imprese sociali, riducendo da un lato il gap tecnologico e imprenditoriale esistente e stimolando, dall'altro, un cambio di mentalità.

VITA NEWSLETTER
 Scopri la newsletter di Vita.it

MutuoUp. IL MUTUO CON QUALCOSA IN PIÙ.
 RICHIEDI UN PREVENTIVO >>>
 INTESA **SNIPMOLO**
 SHARING IDEAS

Per la prima volta verrà realizzato **un processo di trasferimento tecnologico con la creazione di una piattaforma ICT che fornisca adeguati strumenti informatici, ma anche linee guida in ambito manageriale** per affrontare le sfide del mercato: strumenti di gestione delle risorse umane, marketing, digital, piattaforme di e-commerce. **Un approccio integrato che inneschi un processo di cambiamento, non solo a livello di strumenti, ma anche di mentalità e di cultura**, incoraggiando la valorizzazione e l'individuazione di potenzialità non sfruttate nelle comunità e nei territori. Il progetto prevede anche un periodo di formazione attraverso la creazione di tutorial, webinar e e-learning. Il progetto è finanziato dai fondi europei di sviluppo territoriale (Programma Interregionale Central Europe 2014-2020), è coordinato dalla **Fondazione Politecnico di Milano** e comprende 12 partner di cinque diversi paesi europei (Italia, Belgio, Croazia, Slovenia e Polonia): **Fondazione Politecnico di Milano**, Gruppo Cooperativo CGM, Provincia autonoma di Trento, European Network of Social Integration Enterprises, ŠENT-Slovenian Association for Mental Health, School of Advanced Social Studies in Nova Gorica, Municipality of Nova Gorica, ITC-Innovation Technology Cluster Murska Sobota, ACT Group, Institute of Social Sciences Ivo Pilar, Medjimurje County, Association for Regional Co-operation. È iniziato il 1 luglio di quest'anno e durerà tre anni.

«INNO-WISEs risponde a quanto le imprese sociali attendevano da anni. Superare i gap tecnologici e imprenditoriali sono le sfide che il nostro mondo deve cogliere, anche alla luce della recente riforma del Terzo Settore», spiega **Stefano Granata**, presidente di CGM. In questi anni di difficile congiuntura economica le imprese sociali italiane hanno retto l'onda d'urto, ma non basta: «esse sono imprese solide che devono adeguare il passo rispetto alle sfide offerte dai tempi che viviamo. È importante che a livello europeo si riconosca sempre più l'importanza delle imprese sociali e della loro crescita. I partner di questo progetto hanno la visione e la determinazione necessaria per raggiungere gli obiettivi che si sono dati».

In Italia esistono circa 100mila imprese sociali, che coinvolgono più di 850mila lavoratori e 1,7 milioni di volontari. Un numero in aumento dal 2001, con una crescita media annuale del 20%. A questa crescita non è corrisposto, però, un adeguamento dal punto di vista manageriale e tecnologico. INNO-WISEs vuole colmare questo divario. Un recente studio della Commissione Europea ("[A map of social enterprises and their eco-systems in Europe](#)") ha infatti sottolineato come **l'apprendimento e l'utilizzo di strumenti tecnologici adeguati favorirebbe la crescita di queste realtà e le renderebbe più competitive** per affrontare le future sfide del mercato. **Lo studio ha rilevato la mancanza di capacità imprenditoriali e di business a livello manageriale** e la necessità di dotarsi di strumenti tecnologici in grado di seguire le varie fasi commercializzazione dei prodotti.

«Il progetto INNO-WISEs intende attivare un processo di cambiamento nell'approccio imprenditoriale delle imprese sociali, trasferendo alle stesse un modello di business e sviluppo sostenibile, che le renda competitive sul mercato», dichiara **Eugenio Gatti**, direttore generale della **Fondazione Politecnico di Milano**, «la sfida è quella di favorire, per le realtà sociali, lo stesso percorso innovativo intrapreso dalle piccole e medie imprese italiane: stimolare un cambiamento strutturale cogliendo le opportunità offerte dalle politiche territoriali e dalla rete dei soggetti coinvolti».



SCELTE PER VOI

Migranti

Ong: dov'è la giustizia?

Appuntamenti

Famiglia e lavoro: è tutto da rifare. In azienda e a casa

#CharlieGard

Un medico cattolico: «Trovare nuove risposte a domande inedite»

Disabilità

Dossier Fish: l'Italia abbandona 273mila disabili in strutture non accoglienti

Photo by [Anastasia Zhenina](#) on [Unsplash](#)



VITA BOOKAZINE

Una rivista da leggere e un libro da conservare.

ABBONATI

Milano

Turismo

Dati

Impresa sociale

Lavoro

Terzo Settore

CONTENUTI CORRELATI



Innovazione

21 agosto 2017

Acceleratori di impresa: dove le startup mettono le ali



Giovani & Lavoro

23 agosto 2017

Preparare i giovani al loro futuro: ecco come deve cambiare la formazione



Convenzioni

03 agosto 2017

Aiuto alle imprese sociali: pronti 200 milioni



Master

17 luglio 2017

Formare il management dell'impresa sociale



Dopo la riforma

17 luglio 2017

La prova del nove della nuova impresa sociale



Dopo la riforma

25 luglio 2017

Le economie plurali del nuovo Terzo settore