Sommario Rassegna Stampa

Pagina	Testata	Data	Titolo	Pag.
Rubrica	**Fondazione Politecnico di MI**			
	E-gazette.it	07/10/2020	*SNAM E POLITECNICO DI MILANO COLLABORERANNO SU IDROGENO, GAS E STORAGE*	3
	Polimi.it	07/10/2020	*ACCORDO TRA SNAM E POLITECNICO DI MILANO*	4
	Primaonline.it	07/10/2020	*RILANCIO: CHI FA CHE COSA*	5
	Quotidiano.Net	07/10/2020	*SNAM E POLITECNICO DI MILANO, COLLABORAZIONE SU IDROGENO E TRANSIZIONE ENERGETICA*	14
	247.libero.it	06/10/2020	*SNAM E POLITECNICO DI MILANO INSIEME PER LA TRANSIZIONE ENERGETICA E LO SVILUPPO DELL'IDROGENO*	18
	Affaritaliani.it	06/10/2020	*SNAM E POLIMI: INSIEME SU IDROGENO, TRANSIZIONE ENERGETICA E INNOVAZIONE*	19
	Borsaitaliana.it	06/10/2020	*SNAM E POLITECNICO DI MILANO, AL VIA COLLABORAZIONE SU IDROGENO E TRANSIZIONE ENERGETICA*	21
	Canaleenergia.com	06/10/2020	*ACCORDO SNAM E POLITECNICO DI MILANO SUL RUOLO DEL GAS NELLA TRANSIZIONE ENERGETICA*	23
	Corriere.it/Blog	06/10/2020	*TRANSIZIONE ENERGETICA E PARI OPPORTUNITA': ACCORDO TRA SNAM E POLITECNICO PER LA RICERCA E LE CARRI*	25
	Glistatigenerali.com	06/10/2020	*TRANSIZIONE ENERGETICA, PARTE LA COLLABORAZIONE TRA SNAM E POLIMI*	27
	Ilgiornaleditalia.it	06/10/2020	*SNAM E POLITECNICO DI MILANO: AVVIATA COLLABORAZIONE. FOCUS IDROGENO, TRANSIZIONE ENERGETICA, INNOVA*	30
	Ilmessaggero.it	06/10/2020	*SNAM E POLITECNICO DI MILANO, AL VIA COLLABORAZIONE SU IDROGENO E TRANSIZIONE ENERGETICA*	33
	Ilsecoloxix.it	06/10/2020	*SNAM E POLITECNICO DI MILANO, AL VIA COLLABORAZIONE SU IDROGENO E TRANSIZIONE ENERGETICA*	35
	It.advfn.com	06/10/2020	*SNAM: CON POLITECNICO MI AVVIA COLLABORAZIONE SU IDROGENO*	39
	Italicom.net	06/10/2020	*SNAM E POLITECNICO DI MILANO, ACCORDO SU IDROGENO E TRANSIZIONE ENERGETICA*	42
	Lamescolanza.com	06/10/2020	*SNAM E POLITECNICO DI MILANO: COLLABORAZIONE SU IDROGENO, TRANSAZIONE ENERGETICA, INNOVAZIONE E FORM*	43
	Lastampa.it	06/10/2020	*SNAM E POLITECNICO DI MILANO, AL VIA COLLABORAZIONE SU IDROGENO E TRANSIZIONE ENERGETICA*	45
	Laveritaeradigitale.it	06/10/2020	*TRANSIZIONE ENERGETICA E PARI OPPORTUNITA': ACCORDO TRA SNAM E POLITECNICO PER LA RICERCA E LE CARRI*	47
	News24.blogghy.com	06/10/2020	*SNAM E POLITECNICO DI MILANO INSIEME PER LA TRANSIZIONE ENERGETICA E LO SVILUPPO DELL'IDROGENO*	49
	Primaonline.it	06/10/2020	*RILANCIO: CHI FA CHE COSA | PRIMA COMUNICAZIONE*	50
	Quifinanza.it	06/10/2020	*SNAM E POLITECNICO DI MILANO, AL VIA COLLABORAZIONE SU IDROGENO E TRANSIZIONE ENERGETICA*	53
11	Quotidiano Energia	06/10/2020	*IDROGENO/GAS VERDI, SNAM ASSIEME AL POLITECNICO DI MILANO*	56
	Repubblica.it	06/10/2020	*SNAM E POLITECNICO DI MILANO INSIEME SU IDROGENO E TRANSIZIONE ENERGETICA*	57
	Repubblica.it	06/10/2020	*SNAM E POLITECNICO DI MILANO, AL VIA COLLABORAZIONE SU IDROGENO E TRANSIZIONE ENERGETICA*	59
	Sannioportale.it	06/10/2020	*SNAM E POLITECNICO DI MILANO, AL VIA COLLABORAZIONE SU IDROGENO E TRANSIZIONE ENERGETICA*	61
	Sannioportale.it	06/10/2020	*SNAM E POLITECNICO DI MILANO, AL VIA COLLABORAZIONE SU IDROGENO E TRANSIZIONE ENERGETICA*	63
	Shipmag.it	06/10/2020	*SNAM E POLITECNICO DI MILANO: AL VIA COLLABORAZIONE SU IDROGENO E TRANSIZIONE ENERGETICA*	65
10	Staffetta Quotidiana	06/10/2020	*IDROGENO, ACCORDO SNAM-POLITECNICO DI MILANO*	67
	Teleborsa.it	06/10/2020	*SNAM E POLITECNICO DI MILANO, AL VIA COLLABORAZIONE SU IDROGENO E TRANSIZIONE ENERGETICA*	68
	TgCom24.Mediaset.it	06/10/2020	*SNAM : CON POLITECNICO MI AVVIA COLLABORAZIONE SU IDROGENO*	70

Sommario Rassegna Stampa

Pagina	Testata	Data	Titolo	Pag.
Rubrica	**Fondazione Politecnico di MI**			
	TgCom24.Mediaset.it	06/10/2020	*SNAM: CON POLITECNICO MI AVVIA COLLABORAZIONE SU IDROGENO*	71
	Themeditelegraph.it	06/10/2020	*SNAM E POLITECNICO DI MILANO, AL VIA COLLABORAZIONE SU IDROGENO E TRANSIZIONE ENERGETICA*	72
	Tpi.it	06/10/2020	*SNAM E POLITECNICO DI MILANO: AL VIA UNA COLLABORAZIONE SU IDROGENO E TRANSIZIONE ENERGETICA*	75
	Zazoom.it	06/10/2020	*SNAM E POLITECNICO DI MILANO | AL VIA COLLABORAZIONE SU IDROGENO E TRANSIZIONE ENERGETICA*	76
	Zazoom.it	06/10/2020	*SNAM E POLITECNICO DI MILANO | AL VIA UNA COLLABORAZIONE SU IDROGENO E TRANSIZIONE ENERGETICA*	77

Questo sito utilizza cookie di funzionalità e cookie analitici, anche di terze parti, per raccogliere informazioni sull'utilizzo del Sito Internet da parte degli utenti. Se vuoi saperne di più o negare il consenso a tutti o ad alcuni cookie clicca qui. Chiudendo questo banner o accedendo a un qualunque elemento sottostante questo banner acconsenti all'uso dei cookie.

OK No

Snam e Politecnico di Milano collaboreranno su idrogeno, gas e storage

MILANO MER, 07/10/2020

0

Snam e Fondazione contribuiranno al programma Pari Opportunità Politecniche (Pop) attraverso la donazione di tre borse di studio per studentesse Stem

Snam e Politecnico di Milano, anche attraverso la Fondazione Politecnico, hanno sottoscritto un accordo di collaborazione per avviare attività congiunte di ricerca sul ruolo del sistema gas nella transizione energetica, con un focus specifico sulle potenzialità dell'idrogeno e degli altri gas verdi nella lotta al cambiamento climatico.

Tecnologie a confronto

L'accordo quadro, firmato dall'amministratore delegato di Snam Marco Alverà, dal rettore del Politecnico di Milano Ferruccio Resta e dal presidente di Fondazione Politecnico Andrea Sianesi, si concentrerà in primo luogo sull'idrogeno, attraverso l'analisi e la reingegnerizzazione delle tecnologie di produzione, stoccaggio e utilizzo, oltre ad approfondimenti sull'impatto delle miscele di idrogeno e gas naturale sulle infrastrutture di trasporto esistenti.
Sono inoltre previsti studi congiunti sulla mobilità sostenibile, sul biometano, su liquefazione e Gnl (gas naturale liquefatto) small scale, oltre che su progetti di cattura, trasporto, stoccaggio e riutilizzo dell'anidride carbonica.

La trasformazione digitale

L'accordo include anche iniziative di ricerca sulla trasformazione digitale applicata alla rete di trasporto del gas (dati satellitari radar e ottici, intelligenza artificiale, machine learning e algoritmi predittivi), sulla finanza sostenibile, sulla formazione del personale e sull'attrazione dei talenti.
Le parti potranno infine partecipare congiuntamente a bandi internazionali nelle varie aree di collaborazione e il Politecnico e la Fondazione Politecnico potranno segnalare a Snam startup e tecnologie innovative di interesse. Nell'ambito delle aree sopra individuate, le parti avvieranno le singole iniziative stipulando contratti ad hoc che individueranno gli apporti di ciascuno dei soggetti coinvolti, definendo le modalità di realizzazione delle attività.

Borse di studio per donne

Nell'ambito della collaborazione, Snam e Fondazione Snam contribuiranno anche al programma Pari Opportunità Politecniche (Pop) del Politecnico con l'iniziativa Girls@Polimi, che prevede la donazione di tre borse di studio di durata triennale finalizzate a incoraggiare lo studio delle discipline Stem (scienze, tecnologia, ingegneria e matematica) da parte delle donne e destinate a studentesse che si iscriveranno ai percorsi di ingegneria.

I commenti

"Le sinergie tra imprese e mondo accademico saranno decisive nella fase di ripartenza, soprattutto in un settore come il nostro che nei prossimi anni sarà caratterizzato da una fortissima innovazione", afferma l'amministratore delegato di Snam, Marco Alverà. "Per questo da due anni abbiamo avviato il progetto SnamTec, con investimenti finalizzati a costruire la società energetica del futuro, sempre più sostenibile, digitale e connessa con i territori".
"Investire in ricerca e sviluppo in questo momento è un segnale positivo non solo per il sistema universitario, ma per la ripartenza economica nel suo complesso. Dalla competenza e dalla collaborazione efficace tra pubblico e privato arrivano risposte credibili ai bisogni sociali e alla domanda di crescita sostenibile", aggiunge Ferruccio Resta, rettore del Politecnico di Milano.
"In questo particolare momento occorre alimentare e rendere proficuo lo scambio tra università e imprese ancora più che in passato. Fondazione Politecnico di Milano è da sempre impegnata per facilitare il dialogo tra l'accademia e l'industria al fine di favorirne i processi di innovazione", dice Andrea Sianesi, presidente Fondazione Politecnico di Milano.

ISCRIVITI ALLA NEWSLETTER

PER ISCRIVERSI ALLA NEWSLETTER SETTIMANALE GRATUITA UTILIZZARE IL FORM CONTATTI IN FONDO ALLA PAGINA

128530

Ritaglio stampa ad uso esclusivo del destinatario, non riproducibile.

07.10.2020 10:52

ACCORDO TRA SNAM E POLITECNICO DI MILANO

AL VIA LA COLLABORAZIONE SU IDROGENO, TRANSIZIONE ENERGETICA, INNOVAZIONE E FORMAZIONE

Snam e Politecnico di Milano, anche attraverso **Fondazione Politecnico di Milano**, hanno sottoscritto un accordo di collaborazione per avviare attività congiunte di ricerca sul ruolo del sistema gas nella transizione energetica, con un focus specifico sulle potenzialità dell'idrogeno e degli altri gas verdi nella lotta al cambiamento climatico.

L'accordo quadro, firmato dall'Amministratore Delegato di Snam **Marco Alverà**, dal Rettore del Politecnico di Milano **Ferruccio Resta** e dal Presidente di Fondazione Politecnico **Andrea Sianesi**, si concentrerà in primo luogo **sull'idrogeno, attraverso l'analisi e la reingegnerizzazione delle tecnologie di produzione, stoccaggio e utilizzo**, oltre ad approfondimenti **sull'impatto delle miscele di idrogeno e gas naturale sulle infrastrutture di trasporto esistenti.**

Sono inoltre previsti **studi congiunti** sulla mobilità sostenibile, sul biometano, su liquefazione e GNL (gas naturale liquefatto) *small scale*, oltre che su progetti di cattura, trasporto, stoccaggio e riutilizzo dell'anidride carbonica.

L'accordo include anche **iniziative di ricerca** sulla trasformazione digitale applicata alla rete di trasporto del gas (dati satellitari radar e ottici, intelligenza artificiale, *machine learning* e algoritmi predittivi), sulla finanza sostenibile, sulla formazione del personale e sull'attrazione dei talenti.

È prevista la possibilità di partecipare congiuntamente a **bandi internazionali** nelle varie aree di collaborazione, e il Politecnico e la Fondazione Politecnico potranno segnalare a Snam startup e tecnologie innovative di interesse.

Le singole iniziative prevederanno anche la stipula di contratti ad hoc che individueranno gli apporti di ciascuno, definendo le modalità di realizzazione delle attività.

Nell'ambito della collaborazione, **Snam e Fondazione Snam contribuiranno anche al programma Pari Opportunità Politecniche (POP)** del Politecnico con l'iniziativa **"Girls@Polimi",** che prevede la **donazione di tre borse di studio di durata triennale per incoraggiare lo studio delle discipline STEM** (scienze, tecnologia, ingegneria e matematica) **da parte delle ragazze, destinate a studentesse che si iscriveranno ai percorsi di ingegneria.**

> *"Investire in ricerca e sviluppo, in questo momento, è un segnale positivo non solo per il sistema universitario, ma per la ripartenza economica nel suo complesso. Dalla competenza e dalla collaborazione efficace tra pubblico e privato arrivano risposte credibili ai bisogni sociali e alla domanda di crescita sostenibile. Il rapporto tra Politecnico di Milano e Snam su temi come la*

128530

Ritaglio stampa ad uso esclusivo del destinatario, non riproducibile.

6 ottobre 2020

Cinema chiusi, sale vuote. Ma c'è chi va in controtendenza con un nuovo modello di business. **Andrea Iervolino** è un produttore italiano di film ('Waiting for the Barbarians'), tv show, web series, che esporta nel mondo , lavora con le major hollywoodiane ed è l'unico in Italia a produrre mobile short content

Giornaliste, sociologhe, economiste: una chiamata al confronto per il **Festival dell'eccellenza femminile** che si svolge a Genova dal 16/10, con il titolo 'Fattore D – Donne per un nuovo Rinascimento'

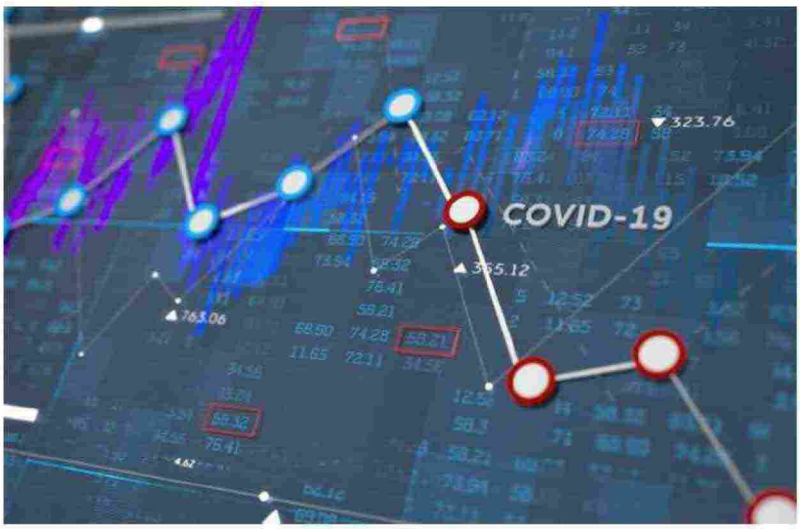

5 ottobre 2020

Fino al 31/10, a Milano in via Mercanti, la mostra fotografica di **Centromarca** 'Il futuro è guardare oltre – Industria di marca e sostenibilità' punta l'obiettivo su tematiche ambientali e sull'impegno delle imprese nell'ambito del sociale

#GiustoMezzo è una iniziativa presentata il 2/10 alla Camera. L'appello per sapere come sarà speso il Recovery Fund e la richiesta di attenzione al genere gap ha già raggiunto le 23mila firme

Debutta oggi 'Daily', il podcast del ***Corriere della Sera*** che ogni mattina (lunedì-venerdì) racconta e approfondisce l'attualità in 20 minuti, come le voci dei giornalisti del quotidiano

Anche **Enit** corre il Giro d'Italia, con 20 partecipanti capitanati da Max Lelli al Giro-E (quello a pedalata assistita) organizzato da Rcs Sport e una serie di video che valorizzano il turismo di tutto il Paese

Il programma di insegnamento **Amgen Biotech Exprerience** porta il digitale nei laboratori scolastici di biotecnologie, con la piattaforma Labxchange dell'università di i Harvard

Hogan con l'agenzia Akqa ha presentato all'ultima Fashion Week milanese 'My Shoot, My Place', in cui i modell Chiara Scelsi e Robbie Wadge sono protagonisti attivi dello shooting, non puri esecutori

Renzo Arbore non se n'è mai lavato le mani, come Neri Marcoré, testimonial entrambi della **Lega del Filo d'oro**, la cui campagna 'Una storia di mani' raccoglie fondi per piscine e palestre del nuovo Centro

Per il lancio del nuovo yacht Magellano 25 m. la produzione **Azimut Yachts** ha deciso di puntare al cinema , con un corto diretto da Gabriele Muccino, che sarà presentato alla Festa di Roma il 18/10

128530

Ritaglio stampa ad uso esclusivo del destinatario, non riproducibile.

Oltre 450mila visualizzazioni in streaming per **Mei**, meeting delle etichette indipendenti, la cui 25esima edizione si è conclusa ieri a Faenza

La start up Photonpath, con il suo lavoro sul miglioramento della resistenza delle reti ottiche, si è aggiudicata il primo premio della **Fondazione Everis** per l'Italia, e può così competere alla finale mondiale

2 ottobre 2020

Figurini, costumi teatrali e da ballo, tessuti, bozzetti. E' 'L'arte della moda', ed è la campagna che il **Mibact** ha lanciato sui suoi social al termine della Milano Fashion Week. Dura fino alla fine del mese, quando (il 24 e il 25/10) il Ministero organizza #ApritiModa, evento dedicato al settore e ai suoi professionisti

Evento di-vino il 5 e 6/10 a Milano a Palazzo Serbelloni. 7 installazioni di Timo Helgert introducono nella mostra multimediale 'A Taste of Italy', con cui **Pasqua Vini** apre la Milano Wine Week

Nel Duomo di Milano (14/10, ore 18.30), con il Maestro Riccardo Chailly e il sovrintendente della Scala Dominique Meyer, si inaugura nel nome di Beethoven la nuova stagione della **Scuola della Cattedrale**

Dopo la chiusura per l'emergenza, torna a uscire ***Focus on Africa***, diretto da Antonella Napoli. Nel numero di ottobre, anche un servizio sulla libertà di stampa (negata) nel continente africano

150mila opere di cui prendersi cura. Per farlo, la **Fondazione Torino Musei** ha avviato una piattaforma online che guida all'interno dei diversi musei, con un'attenzione speciale per i percorsi educativi

Mentre si discute dei decreti sicurezza, dal 6 ottobre si svolge a Bologna il 14° festival '**Terra di tutti**', organizzato da Cospe e WeWorld per parlare di diritti umani, con film, dibattiti e ospiti internazionali

'**Le vie del cinema**' si è concluso a Milano con risultati incoraggianti. Il 30% dei 4.500 spettatori ha dichiarato di aver patito l'assenza di cinema in lockdown, e l'85% è soddisfatto delle misure di sicurezza

In questo periodo in cui siamo particolarmente sensibili alla salute dei nostri polmoni, bentornata (dal 12/10) alla campagna '**Asma Zero Week**', con visite gratuite

Una campagna con 'vacci-omini' cartoon per sensibilizzare sulla necessità di vaccinarsi contro influenza e polmonite. La firma **HappyAgeing**, con la richiesta alle istituzioni di accelerare la disponibilità dei vaccini

128530

Ritaglio stampa ad uso esclusivo del destinatario, non riproducibile.

1 ottobre 2020

Per festeggiare il secolo di vita e il turismo che in 100 anni è passato da 900mila a 64 milioni di arrivi annuali, **Enit** ha allestito una grande mostra virtuale in 3D che accompagna il visitatore nei luoghi d'Italia nel corso del tempo. 'Una gran bella storia', come titola l'iniziativa distribuita lungo sei stanze interattive

Da domani a Mantova il Food&Science Festival, ideato da **Frame**. Tema dell'anno le 'Metamorfosi', con un'attenzione particolare ai cambiamenti di clima, allo spreco e alla sostenibilità

115 avamposti per l'Italia di un festival che il 29 ottobre debutta in versione 'diffusa'. Sono i Campfire di **Lucca Changes**, negozi aperti a tutti, con offerte speciali per chi acquista il Campfire Pass (8 euro)

30 settembre 2020

Si inaugura domani, con 'Rebuilding Paradise' di Ron Howard, il 23° **CinemAmbiente**. Il festival di Torino diretto da Gaetano Capizzi si svolge quest'anno online e in presenza, con 65 film e senza concorso: un modo per sottolineare la collaborazione necessaria per affrontare i problemi ambientali

La pandemia e le sue conseguenze, viste con gli occhi di 5 registi europei di nome (per l'Italia, Michele Placido): è il progetto 'Europe C-19', docufilm collettivo comprodotto da **Notorius Pictures**

La mobilità in sharing a fine anno dovrebbe registrare un +52% rispetto al 2018. Uno dei soggetti che se ne occupa, fornendo tecnologia e ricerca, è **GreenVulcano**

Ancora smart mobility, con i dati dell'**International Center for Social Research**. Secondo una loro ricerca, l'82% degli italiani intende usufruire sempre più della mobilità condivisa (il 74% il car sharing)

In vista dell'arrivo dei vaccini anti-influenzali, che quest'anno saranno anticipati causa Covid-19, la piattaforma **MioDottore** ha coinvolto il medico Gianlorenzo Casani, che fornisce video consulenze online

128530

Ritaglio stampa ad uso esclusivo del destinatario, non riproducibile.

Fondi all'intelligenza artificiale. La start up **Sensorworks**, specializzata in monitoraggio infrastrutturale, festeggia l'arrivo di 800 milioni in 5 anni dal Mise, per lo sviluppo di tecnologie basate sull'AI

29 settembre 2020

Il 72° Prix Italia, premio internazionale per tv, radio e web, è stato vinto da **Giovanni Scifoni** – attore, scrittore, regista – con 'La mia jungla', serie web di RaiPlay che durante il lockdown ha raccontato, in chiave comedy e in pillole di 4 minuti, le avventure di una famiglia chiusa in quarantena

28 settembre 2020

Con la collaborazione di **Terre des Hommes** e **Banco Alimentare** parte anche a Milano SpesaSospesa.org, piattaforma in aiuto delle famiglie in difficoltà e insieme contro lo spreco alimentare. L'iniziativa in tutta Italia ha già distribuito oltre 30 tonnellate di cibo

Anche la fotografia riparte. Lo fa festeggiando '5 anni in 5 giorni'. Da mercoledì, **Camera** celebra a Torino il 5° compleanno con l'installazione 'Futures', incontri (l'1/10 con Gianni Berengo Gardin) e proiezioni

Alla crisi della musica il **Saint Louis College of Music** risponde con un master in Music Business & Management, per formare operatori e produttori del settore

Il turismo (ieri era la Giornata Mondiale) è in cima ai sogni: il 31% degli intervistati in una ricerca di Google e Boston Consulting Group vuole effettuare un viaggio appena le condizioni sanitarie lo rendano possibile

128530

Ritaglio stampa ad uso esclusivo del destinatario, non riproducibile.

La **Lilt**, che ha continuato a richiamare l'attenzione sui malati oncologici trascurati in lockdown, per tutto ottobre organizza visite senologiche gratuite. Per prenotare in uno dei 400 ambulatori: 800.998877

Con un webinar sulle malattie polmonari l'**Osservatorio Malattie Rare** affronta anche il modo in cui gestire i pazienti a rischio in epoca di Covid-19 (7/10, ore 10)

101% grandi successi, si potrebbe parafrasare. Viene lanciata oggi la nuova piattaforma **Rds Social Tv**, visibile anche sul digitale terrestre, che unisce streaming e contenuti social

Pronti agli sconti. In vista dell'Amazon Prime Day (13 e 14/10), **Idealo** segnala 8 categorie in cui gli e-shop sono più economici del big player, e individua i prodotti più competitivi di Amazon (tastiere, vibratori...)

'Migrazioni e appartenenze religiose' è il tema di una ricerca dell'**Università Cattolica**, condotta da teologici, filoni, sociologi, da cui emerge una visione della religione come 'bene comune' anziché minaccia

Torna in 'ballo' la situazione dei locali da intrattenimento. **Silb** e **Fipe** affermano che la chiusura spinge gli imprenditori nelle mani della criminalità organizzata, e chiedono un incontro con il ministero della Salute

'Spettacoli terapeutici contro il virus della malinconia': riapre domani, con le prove aperte del laboratorio, il cabaret di **Zelig**. Nei prossimi fine settimana, tornano sul palco comici come Bisio, Bertolini, Ale e Franz

4 Nobel per la Medicina, 1 per la Chimica il 3/10 inaugureranno **BergamoScienza**, primo festival scientifico in Italia che quest'anno vuole in particolare 'ricucire' il legame fra società e comunità scientifica

23 settembre 2020

Parte oggi alle 13 la nuova edizione, promossa da Agis Lombarda, delle '**Vie del cinema**': 23 titoli in arrivo da Venezia, per 64 proiezioni. Si apre con 'Padrenostro' di Claudio Noce, con cui Favino ha vinto la Coppa Volpi al miglior interprete

Assegnato ieri il premio 'Welfare Champion', promosso da Generali Italia. L'impresa che quest'anno ha vinto per la capacità di valorizzare il benessere dei dipendenti è **Bureau Veritas ,** leader nelle certificazioni

Un libro al giorno per promuovere la cultura della sostenibilità, con video interviste agli autori. Lo propone **ASviS**, con il Salone del libro, in occasione del Festival dello sviluppo sostenibile (fino all'8/10)

Ancora sostenibilità, stavolta nell'agro-alimentare. La Fondazione Barilla ha realizzato un report con una call to action a imprese (56mila nel settore) e governo (gli investimenti pubblici sono solo l'8%)

128530

Ritaglio stampa ad uso esclusivo del destinatario, non riproducibile.

22 settembre 2020

'Hong Kong Ga Yau' di Marco Di Noia ha ottenuto il riconoscimento Rai Cinema di **Visioni dal mondo** (vincitore del festival del documentario 'Oscar'). I giovani che protestano a Hong Kong si coprono l'occhio, cui la polizia ha l'abitudine di mirare. Il film è stato premiato per 'aver colto il sentimento del presente'

Il Covid avrebbe fatto aumentare di un 15% il numero dei bambini nel mondo che soffre di povertà e che oggi, secondo un'analisi di **Unicef** e **Save the Children**, è arrivato a 1,2 miliardi

Chissà se Nanni Moretti approva. La sua amata Nutella si rifà il look e si presenta con barattoli da collezione, con foto di località italiane. La golosa iniziativa 'Ti amo Italia' è di **Enit** con Ferrero

18 settembre 2020

Si conclude domenica con **Roberto Saviano** che recita 'Le mani sul mondo' Tramedautore, festival di drammaturgia di Outis e Piccolo Teatro. Lo 'spettacolo sonoro in cuffia', scritto con Sabrina Tinelli, è una trasposizione scenica del primo podcast dell'autore di 'Gomorra', su Audible dal 21/9

Alle 'Awakening Weeks' ideate dalla piattaforma **Tiqets** partecipano musei e attrazioni internazionali per rilanciare il turismo. Il 23/9 appuntamento (virtuale) per visitare Casa Milan, ospite Daniele Massaro

Domani alle 11, tutti 'A scuola di documentario', tavola rotonda proposta dal festival **Visioni dal mondo**, cui partecipano gli studenti della scuola di cinema Luchino Visconti, oltre a registi e produttori

La poltrona si può acquistare, ma stavolta è virtuale. Su MyMovies dal 12/10 va in streaming il progetto **Italy Bares** 'La prima volta', spettacolo con Guglielmo Scilla i cui incassi (reali) saranno devoluti a Anladis

128530

Ritaglio stampa ad uso esclusivo del destinatario, non riproducibile.

Economia circolare, sostenibilità ambientale. Roma si fa (almeno nei propositi) verde, il 24/9 con il forum 'La città del futuro' organizzato da Road to Green 2020 con Unirima

Il 21/9, Giornata mondiale contro l'Alzheimer, da cui è colpito in Italia oltre un milione di persone, la **Società italiana di neurologia** presenta una ricerca sugli effetti del lockdown su malati e caregiver

17 settembre 2020

Parte oggi il festival ideato da **Francesco Bizzarri** e diretto da Maurizio Nichetti. 'Visioni dal mondo', interamente online, è dedicato al documentario, con anteprime e film in concorso proiettati in una sala virtuale, ma anche con talk e una sezione business rivolta ai professionisti del settore

Sensibilizzazione sull'ambiente, l'inquinamento e le conseguenze per la salute: questo il percorso guida del nuovo protocollo d'intesa **Enel** e Sanofi, rivolto sia agli operatori sia alle famiglie

Rinnovarsi guardando all'antico. Richard Ginori diventa **Ginori 1735**, e con il cambio di nome muta anche identità. Per tornare alle radici valorizzando i propri plus di eccellenza italiana della porcellana

12 minuti per individuare se sei positivo al Covid e (nel caso) quanta è la carica virale. Il nuovo test antigenico di **Menarini** risponde al bisogno di avere risultati sempre più tempestivi

'Un futuro migliore è la nostra sfida quotidiana': per il brand di abbigliamento Peuterey l'**Armando Testa** ha ideato una campagna con modelli bambini che indossano gli abiti dei grandi, come faranno un giorno

Il 25/11 è la Giornata contro la violenza alle donne, il 10/12 la Giornata dei diritti umani: fra queste due date si svolge '**16 Days 16 Films**', concorso di cortometraggi sul tema della violenza sulle donne

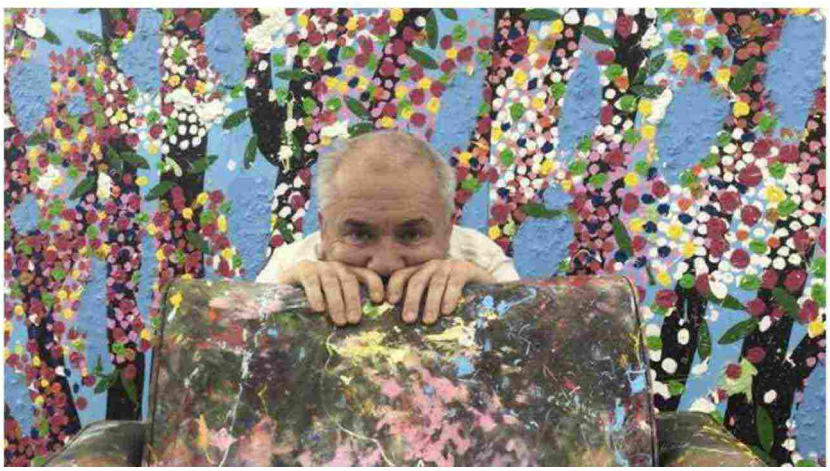

128530

Ritaglio stampa ad uso esclusivo del destinatario, non riproducibile.

16 settembre 2020

Fondazione Prada è fianco di **Damien Hirst** nella campagna a sostegno di Save the Children e dei bambini in condizioni disagiate colpiti dalla chiusura delle scuole per Covid. Chi partecipa può acquistare (fino al 27/9) le nuove stampe a tiratura limitata dell'artista inglese, sulla piattaforma Heni

Alla ripartenza della moda partecipa anche '**Topolino**'. Lo fa con la serie 'Minnie pret-à-porter', ambientata nel mondo fashion e che debutta oggi a ridosso della Settimana della moda

1 milione di cartoline, piene di curiosità lessicali e consegnate a casa per promuovere la lingua e le sue etimologie. E' l'iniziativa #ciboperlamente con cui **Zanichelli** lancia l'edizione 2021 del dizionario

La **Andrea Bocelli Foundation** assieme a **Generali Italia** stanno elaborando una serie di progetti per facilitare la didattica a distanza dei bambini lungodegenti ricoverati in ospedale

15 settembre 2020

Il 2 e il 3 ottobre, **Inspiring People Relations** e Be-novative propongono un evento, online e in presenza, per rispondere alle domande di manager su come migliorare il lavoro nel mondo digitale

#Insiemeperlamusica, progetto lanciato a giugno da Elio e le Storie Tese e dal Trio Medusa con Cesvi, ha raccolto 124 mila euro per aiutare la musica. Gli Elii festeggeranno nel 2021 con un 'concerto di fine sfiga'

Dopo le giornate live in Triennale, **Il tempo delle donne** prosegue online fino al 26 settembre, quando si concluderà con l'evento 'Next' dedicato a come la tecnologia modifica le nostre vite e i nostri valori

Oggi alle 18 (Biblioteca degli alberi, Mi) 3 donne under 35 (l'astrofisica Edwige Pezzulli, la chimica Giuditta Celli, la viceministra Anna Ascani) promuovono la cultura Stem con **IllimitHER Marathon**

Pur nella crisi, il contributo al Pil del settore turismo in Italia ha avuto cali inferiori a Francia e Spagna. **Enit** monitora anche i progetti di viaggi dall'estero. Mete più ambite dagli stranieri: Firenze, Pisa e Milano

Groupama Assicurazioni, partner del Dive In festival che promuove l'inclusione della diversità e disabilità in ambito lavorativo, il 23/9 interverrà con due webinar su care giver in azienda e recruiting

128530

Ritaglio stampa ad uso esclusivo del destinatario, non riproducibile.

14 settembre 2020

+20% rispetto al 2019. C'è un settore in forte crescita, quello dell'intelligenza artificiale. **Sensorworks**, startup italiana di monitoraggio infrastrutturale, sottolinea le potenzialità predittive dell'IA, in particolare nella medicina (scelta della priorità al triage) e nelle infrastrutture (sicurezza di ponto o dighe)

L'accusa: il Recovery Fund si dimentica di 2 milioni di persone affette in Italia da malattie rare . Lo sostiene una relazione dell'interguppo parlamentare presieduto dalla senatrice **Paola Binetti**

Si svolgerà dal 6 all'8 novembre, nell'Oval di Torino, la 27esima edizione di Artissima, diretta da **Ilaria Bonacossa**. La fiera dedicata all'arte contemporanea ha da quest'anno come partner Intesa Sanpaolo

Per festeggiare il rientro in classe, DeAJunior e lo Zecchino d'oro propongono, in rotazione sul canale dal 14/9 e su YouTube, 'Primo giorno di scuola', nuova canzone interpretata dal coro dell'Antoniano

In aula e online: così riparte **Rcs Academy**, con diversi master e un +30% di studenti iscritti. Domani, open day online su 'Innovazione digitale, formazione e lavoro' con i ceo di aziende leader

12 settembre 2020

Dopo chiusure e tempi grigi, **Citroen** prova a ripartire con un arcobaleno di speranza. Un mondo a colori è quello che caratterizza la nuova campagna internazionale per la city car C3 dell'agenzia Traction/Betc

Ritaglio stampa ad uso esclusivo del destinatario, non riproducibile.

128530

QUOTIDIANO.NET

Questo sito contribuisce alla audience di FP FormulaPassion.it

BMW X1
22.900 € xDrive20d Sport
BMW Autoclub

Snam e Politecnico di Milano, collaborazione su idrogeno e transizione energetica

Articoli correlati

1 **Be Charge protagonista alla Settimana Europea della Mobilità di Bologna**

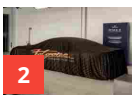
2 **Maserati Folgore, la gamma 100% elettrica del Tridente. Con tre...**

3 **FCA, inaugurato a Mirafiori il progetto pilota Vehicle to Grid**

128530

Ritaglio stampa ad uso esclusivo del destinatario, non riproducibile.

4 Renault Electric Mobility For You, la gamma di piccole plug-in...

5 Le case automobilistiche cinesi puntano all'idrogeno

Prev Next

Di Francesco Forni
7 ottobre 2020

6 0

Snam e Politecnico di Milano, anche attraverso la propria Fondazione, hanno sottoscritto un accordo di collaborazione per avviare attività congiunte di ricerca sul ruolo del **sistema gas nella transizione energetica**, con un focus specifico sulle potenzialità **dell'idrogeno** e degli altri **gas verdi** nella lotta al cambiamento climatico.

L'accordo quadro, firmato dall'Amministratore Delegato di Snam **Marco Alverà**, dal Rettore del Politecnico di Milano **Ferruccio Resta** e dal Presidente di Fondazione Politecnico **Andrea Sianesi**, si concentrerà in primo luogo sull'idrogeno, attraverso l'analisi e la reingegnerizzazione delle tecnologie di produzione, stoccaggio e utilizzo, oltre ad approfondimenti sull'impatto delle miscele di idrogeno e gas naturale sulle infrastrutture di trasporto esistenti.

Sono inoltre previsti studi congiunti sulla **mobilità sostenibile, sul biometano, su liquefazione e GN**L (gas naturale liquefatto) *small scale*, oltre che su progetti di cattura, trasporto, stoccaggio e riutilizzo dell'anidride carbonica.

L'accordo include anche **iniziative di ricerca sulla trasformazione digitale applicata alla rete di trasporto del gas** (dati satellitari radar e ottici, intelligenza artificiale, *machine learning* e algoritmi predittivi), sulla finanza sostenibile, sulla formazione del personale e sull'attrazione dei talenti.

Le parti potranno infine partecipare congiuntamente a bandi internazionali nelle varie aree di collaborazione e il Politecnico e la Fondazione Politecnico potranno segnalare a Snam startup e tecnologie innovative di interesse.

Nell'ambito delle aree sopra individuate, le parti avvieranno le singole iniziative stipulando contratti ad hoc che individueranno gli apporti di ciascuno dei soggetti coinvolti, definendo le modalità di realizzazione delle attività.

Nell'ambito della collaborazione, Snam e Fondazione Snam contribuiranno anche al programma Pari Opportunità

Iscriviti alla Newsletter

Email*

Inserisci la tua email

Quando invii il modulo, controlla la tua inbox per confermare l'iscrizione

Iscriviti

Foto & Video

Mokka inizia la nuova era Opel, primo contatto con il SUV compatto

Ducati Multistrada V4, prima moto con radar anteriore e posteriore

Mercedes, AMG e Maybach, almeno dieci auto elettriche per il 2025

128530

Ritaglio stampa ad uso esclusivo del destinatario, non riproducibile.

Politecniche (POP) del Politecnico con l'iniziativa "Girls@Polimi", che prevede la donazione di tre borse di studio di durata triennale finalizzate a incoraggiare lo studio delle discipline STEM (scienze, tecnologia, ingegneria e matematica) da parte delle ragazze e destinate a studentesse che si iscriveranno ai percorsi di ingegneria.

Marco Alverà

Le parole dell'Amministratore Delegato di Snam, Marco Alverà

"Questo accordo pone le basi per una stretta collaborazione tra Snam e Politecnico sulle nuove frontiere dell'energia, a partire dall'idrogeno e dal biometano, e sulla formazione, in particolare avvicinando le giovani studentesse alle discipline STEM. Le sinergie tra imprese e mondo accademico saranno decisive nella fase di ripartenza, soprattutto in un settore come il nostro che nei prossimi anni sarà caratterizzato da una fortissima innovazione. Per questo da due anni abbiamo avviato il progetto SnamTec, con investimenti finalizzati a costruire la società energetica del futuro, sempre più sostenibile, digitale e connessa con i territori".

128530

Ritaglio stampa ad uso esclusivo del destinatario, non riproducibile.

Ferruccio Resta

Le parole di Ferruccio Resta, Rettore del Politecnico di Milano

"Investire in ricerca e sviluppo in questo momento è un segnale positivo non solo per il sistema universitario, ma per la ripartenza economica nel suo complesso. Dalla competenza e dalla collaborazione efficace tra pubblico e privato arrivano risposte credibili ai bisogni sociali e alla domanda di crescita sostenibile. Il rapporto tra Politecnico di Milano e Snam su temi come la transizione energetica e la lotta al cambiamento climatico è un esempio virtuoso che mette la tecnologia nelle condizioni di operare nel medio raggio investendo su studi congiunti e sulla formazione di capitale umano, che è la prima risorsa per ogni innovazione duratura".

Le parole di Andrea Sianesi, Presidente Fondazione Politecnico di Milano

"In questo particolare momento occorre alimentare e rendere proficuo lo scambio tra università e imprese ancora più che in passato. Fondazione Politecnico di Milano è da sempre impegnata per facilitare il dialogo tra l'accademia e l'industria al fine di favorirne i processi di innovazione . Questo accordo, in particolare, riguarda un settore strategico per la lotta al cambiamento climatico e viene siglato in un momento particolare della vita del Paese, rappresentando un chiaro segnale di come Università e Impresa possono mettere a fattor comune per la ripresa competenze, formazione e ricerca sviluppando una sinergia sempre più stretta tra gli attori in campo col fine ultimo di avere un impatto positivo sull'intero tessuto economico e sociale".

Ultima modifica: 7 ottobre 2020

128530

Ritaglio stampa ad uso esclusivo del destinatario, non riproducibile.

Snam e Politecnico di Milano insieme per la transizione energetica e lo sviluppo dell'idrogeno

Il Sole 24 Ore | 55077 | Crea Alert | 53 minuti fa

Economia - La società e l'ateneo milanese hanno sottoscritto un accordo di collaborazione per avviare attività congiunte che vedranno in pista anche la Fondazione del Politecnico. Al via studi congiunti su mobilità sostenibile, biocarburanti e Ccus Sono ...

Leggi la notizia

Persone: andrea sianesi ferruccio resta
Organizzazioni: snam politecnico
Luoghi: milano
Tags: transizione idrogeno

CONDIVIDI QUESTA PAGINA SU

Facebook Twitter Google+ Invia RSS

Mi piace Iscriviti per vedere cosa piace ai tuoi amici.

Tag Persone Organizzazioni Luoghi Prodotti

Termini e condizioni d'uso - Contattaci

Conosci Libero Mail?

Sai che Libero ti offre una mail gratis con 5GB di spazio cloud su web, cellulare e tablet?

Scopri di più

CITTA'

Milano Palermo Perugia
Roma Firenze Cagliari
Napoli Genova Trento
Bologna Catanzaro Potenza
Venezia Ancona Campobasso
Torino Trieste Aosta
Bari L'Aquila

Altre città

FOTO

Snam e Politecnico di Milano insieme per la transizione energetica e lo sviluppo dell'idrogeno
Il Sole 24 Ore - 53 minuti fa

1 di 1

Gli articoli sono stati selezionati e posizionati in questa pagina in modo automatico. L'ora o la data visualizzate si riferiscono al momento in cui l'articolo è stato aggiunto o aggiornato in Libero 24x7

italiaonline
il nostro network

LIBERO PAGINE BIANCHE PAGINE GIALLE SUPEREVA TUTTOCITTÀ VIRGILIO

128530

Ritaglio stampa ad uso esclusivo del destinatario, non riproducibile.

ECONOMIA

A- A+

Martedì, 6 ottobre 2020 - 11:28:00

Snam e Polimi: insieme su idrogeno, transizione energetica e innovazione

Marco Alverà (Snam): "Questo accordo pone le basi per una stretta collaborazione tra Snam e Politecnico di Milano sulle nuove frontiere dell'energia"

Snam e Politecnico di Milano: accordo nella ricerca sul ruolo del gas nella transizione energetica

Snam e **Politecnico di Milano**, anche attraverso la propria Fondazione, hanno sottoscritto un accordo di collaborazione per avviare attività congiunte di ricerca sul ruolo del **sistema gas** nella **transizione energetica**, con un focus specifico sulle potenzialità dell'**idrogeno** e degli altri gas verdi nella lotta al cambiamento climatico.

L'accordo quadro, firmato dall'Amministratore Delegato di Snam **Marco Alverà**, dal Rettore del Politecnico di Milano **Ferruccio Resta** e dal Presidente di Fondazione Politecnico **Andrea Sianesi**, si concentrerà in primo luogo sull'idrogeno, attraverso l'analisi e la reingegnerizzazione delle tecnologie di produzione, stoccaggio e utilizzo, oltre ad approfondimenti sull'impatto delle miscele di idrogeno e gas naturale sulle infrastrutture di trasporto esistenti.

Sono inoltre previsti studi congiunti sulla mobilità sostenibile, sul biometano, su liquefazione e GNL (gas naturale liquefatto) small scale, oltre che su progetti di cattura, trasporto, stoccaggio e riutilizzo dell'anidride carbonica. L'accordo include anche iniziative di ricerca sulla **trasformazione digitale** applicata alla rete di trasporto del **ga**s (dati satellitari radar e ottici, intelligenza artificiale, machine learning e algoritmi predittivi), sulla **finanza sostenibile**, sulla formazione del personale e sull'attrazione dei talenti.

Le parti potranno infine partecipare congiuntamente a bandi internazionali nelle varie aree di collaborazione e il Politecnico e la Fondazione Politecnico potranno segnalare a Snam startup e tecnologie innovative di interesse.

Nell'ambito delle aree sopra individuate, le parti avvieranno le singole iniziative stipulando contratti ad hoc che individueranno gli apporti di ciascuno dei soggetti coinvolti, definendo le modalità di

128530

Ritaglio stampa ad uso esclusivo del destinatario, non riproducibile.

realizzazione delle attività.

Snam e Fondazione Snam contribuiranno anche al programma **Pari Opportunità Politecniche (POP)** del Politecnico con l'iniziativa "Girls@Polimi", che prevede la donazione di **tre borse di studio** di durata triennale finalizzate a incoraggiare lo studio delle discipline **STEM (scienze, tecnologia, ingegneria e matematica)** da parte delle ragazze e destinate a studentesse che si iscriveranno ai percorsi di ingegneria.

Le parole di Alverà (Snam), Resta (Politecnico di Milano) e Sianesi (Fondazione Politecnico)

"Questo accordo – dichiara l'Amministratore Delegato di **Snam, Marco Alverà** – pone le basi per una stretta collaborazione tra Snam e Politecnico sulle nuove frontiere dell'energia, a partire dall'idrogeno e dal **biometano**, e sulla formazione, in particolare avvicinando le giovani studentesse alle discipline STEM. Le sinergie tra imprese e mondo accademico saranno decisive nella fase di ripartenza, soprattutto in un settore come il nostro che nei prossimi anni sarà caratterizzato da una fortissima innovazione. Per questo da due anni abbiamo avviato il progetto **SnamTec**, con investimenti finalizzati a costruire la **società energetica del futuro**, sempre più sostenibile, digitale e connessa con i territori".

"Investire in **ricerca e sviluppo** in questo momento è un segnale positivo non solo per il sistema universitario, ma per la **ripartenza economica** nel suo complesso. Dalla competenza e dalla collaborazione efficace tra pubblico e privato arrivano risposte credibili ai bisogni sociali e alla domanda di crescita sostenibile. Il rapporto tra Politecnico di Milano e Snam su temi come la transizione energetica e la lotta al cambiamento climatico è un esempio virtuoso che mette la tecnologia nelle condizioni di operare nel medio raggio investendo su studi congiunti e sulla formazione di capitale umano, che è la prima risorsa per ogni innovazione duratura", aggiunge **Ferruccio Resta**, Rettore del **Politecnico di Milano**.

"In questo particolare momento occorre alimentare e rendere proficuo lo scambio tra università e imprese ancora più che in passato. Fondazione Politecnico di Milano è da sempre impegnata per facilitare il dialogo tra l'accademia e l'industria al fine di favorirne i processi di innovazione – afferma **Andrea Sianesi**, Presidente **Fondazione Politecnico** di Milano – Questo accordo, in particolare, riguarda un settore strategico per la lotta al **cambiamento climatico** e viene siglato in un momento particolare della vita del Paese, rappresentando un chiaro segnale di come **Università e Impresa** possono mettere a fattor comune per la ripresa competenze, formazione e ricerca sviluppando una sinergia sempre più stretta tra gli attori in campo col fine ultimo di avere un impatto positivo sull'intero tessuto economico e sociale".

Loading...

Commenti

TAGS:

snam | alverà | politecnico milano | resta polimi | transizione energetica | andrea sianesi | fondazione politecnico | polimi

128530

Ritaglio stampa ad uso esclusivo del destinatario, non riproducibile.

SNAM E POLITECNICO DI MILANO, AL VIA COLLABORAZIONE SU IDROGENO E TRANSIZIONE ENERGETICA

teleborsa

(Teleborsa) - **Snam** e Politecnico di Milano, **anche attraverso la propria Fondazione**, hanno sottoscritto un accordo di collaborazione per avviare attività congiunte di ricerca sul ruolo del sistema gas nella transizione energetica, con un focus specifico sulle potenzialità dell'idrogeno e degli altri gas verdi nella **lotta al cambiamento climatico**.

L'accordo quadro, firmato dall'**Amministratore Delegato di Snam Marco Alverà**, dal Rettore del Politecnico di Milano Ferruccio Resta e dal Presidente di Fondazione Politecnico Andrea Sianesi, si concentrerà in primo luogo sull'idrogeno, attraverso l'analisi e la reingegnerizzazione delle tecnologie di produzione, stoccaggio e utilizzo, oltre ad approfondimenti sull'impatto delle miscele di idrogeno e gas naturale sulle infrastrutture di trasporto esistenti.

Sono inoltre previsti **studi congiunti sulla mobilità sostenibile, sul biometano, su liquefazione e GNL** (gas naturale liquefatto) small scale, oltre che su progetti di cattura, trasporto, stoccaggio e riutilizzo dell'anidride carbonica.

L'accordo include anche iniziative di ricerca sulla trasformazione digitale applicata alla rete di trasporto del gas (dati satellitari radar e ottici, intelligenza artificiale, machine learning e algoritmi predittivi), sulla finanza sostenibile, sulla formazione del personale e sull'attrazione dei talenti.

Le parti potranno infine partecipare congiuntamente a bandi internazionali nelle varie aree di collaborazione e il Politecnico e la Fondazione Politecnico potranno segnalare a Snam startup e tecnologie innovative di interesse.

Nell'ambito delle aree sopra individuate, le parti avvieranno le singole iniziative stipulando contratti ad hoc che individueranno gli apporti di ciascuno dei soggetti coinvolti, definendo le modalità di realizzazione delle attività.

Nell'ambito della collaborazione, **Snam e Fondazione Snam contribuiranno anche al programma Pari Opportunità Politecniche (POP)** del Politecnico con l'iniziativa "Girls@Polimi", che **prevede la donazione di tre borse di studio di durata triennale** finalizzate a incoraggiare lo studio delle discipline STEM (scienze, tecnologia, ingegneria e matematica) da parte delle ragazze e destinate a studentesse che si iscriveranno ai percorsi di ingegneria.

"**Questo accordo pone le basi per una stretta collaborazione tra Snam e Politecnico sulle nuove frontiere dell'energia**, a partire dall'idrogeno e dal biometano, e sulla formazione, in particolare avvicinando le giovani studentesse alle discipline STEM - dichiara **l'Amministratore Delegato di Snam, Marco Alverà** -. Le

128530

Ritaglio stampa ad uso esclusivo del destinatario, non riproducibile.

sinergie tra imprese e mondo accademico saranno decisive nella fase di ripartenza, soprattutto in un settore come il nostro che nei prossimi anni sarà caratterizzato da una fortissima innovazione. Per questo da due anni abbiamo avviato il progetto SnamTec, con investimenti finalizzati a costruire la società energetica del futuro, sempre più sostenibile, digitale e connessa con i territori".

"**Investire in ricerca e sviluppo in questo momento è un segnale positivo non solo per il sistema universitario, ma per la ripartenza economica nel suo complesso** - rilancia **Ferruccio Resta, Rettore del Politecnico di Milano** -. Dalla competenza e dalla collaborazione efficace tra pubblico e privato arrivano risposte credibili ai bisogni sociali e alla domanda di crescita sostenibile. Il rapporto tra Politecnico di Milano e Snam su temi come la transizione energetica e la lotta al cambiamento climatico è un esempio virtuoso che mette la tecnologia nelle condizioni di operare nel medio raggio investendo su studi congiunti e sulla formazione di capitale umano, che è la prima risorsa per ogni innovazione duratura".

"In questo particolare momento occorre alimentare e rendere proficuo lo scambio tra università e imprese ancora più che in passato. Fondazione Politecnico di Milano è da sempre impegnata per facilitare il dialogo tra l'accademia e l'industria al fine di favorirne i processi di innovazione – afferma **Andrea Sianesi, Presidente Fondazione Politecnico di Milano** –. Questo accordo, in particolare, riguarda un settore strategico per la lotta al cambiamento climatico e viene siglato in un momento particolare della vita del Paese, rappresentando un **chiaro segnale di come Università e Impresa possono mettere a fattor comune per la ripresa competenze, formazione e ricerca** sviluppando una sinergia sempre più stretta tra gli attori in campo col fine ultimo di avere un impatto positivo sull'intero tessuto economico e sociale".

(TELEBORSA) 06-10-2020 12:29

Titoli citati nella notizia

Nome	Prezzo Ultimo Contratto	Var %	Ora	Min oggi	Max oggi	Apertura
Snam	4,388	-1,30	12.21.24	4,368	4,475	4,45

Condividi con:

Link utili

Ufficio stampa | Lavora con noi | Comitato Corporate Governace | Pubblicità | Studenti

Servizi

Alert | Avvisi di Borsa | Listino ufficiale | Borsa Virtuale | Glossario finanziario | Newsletter | Comunicati urgenti

Borsa Italiana Spa - Dati sociali | Disclaimer | Copyright | Privacy | Cookie policy | Credits | Bribery Act | Codice di Comportamento

128530

Ritaglio stampa ad uso esclusivo del destinatario, non riproducibile.

RUBRICHE DIGIRINNOVABILI

Accordo Snam e Politecnico di Milano sul ruolo del gas nella transizione energetica

Siglato oggi prevede attività congiunte di ricerca, partecipazione a bandi internazionali e tre borse di studio per le ragazze

Da **Redazione** - 6 Ottobre 2020 49

Quale ruolo ricoprirà il gas, in particolare l'idrogeno e i gas verdi, nella transizione energetica e lotta ai cambiamenti climatici? Per scoprirlo **Snam**, anche attraverso la **Fondazione Snam**, e **Politecnico di Milano** hanno siglato oggi un **accordo quadro**.

"Le sinergie tra imprese e mondo accademico saranno decisive nella fase di ripartenza, soprattutto in un settore come il nostro che nei prossimi anni sarà caratterizzato da una fortissima innovazione", ha detto in una nota stampa l'amministratore delegato di Snam, **Marco Alverà**.

Il gas nella transizione energetica: accordo Snam e Politecnico di Milano

Al centro dei lavori, si legge in nota, *"l'analisi e la reingegnerizzazione delle tecnologie di produzione, stoccaggio e utilizzo, oltre ad approfondimenti sull'impatto delle miscele di idrogeno e gas naturale sulle infrastrutture di trasporto esistenti"*. Oltre a iniziative di ricerca congiunte su macrotemi di particolare attualità: **trasformazione digitale** applicata alla rete di trasporto del gas, **finanza sostenibile**, **formazione del personale** e attrazione dei talenti.

Dal biometano allo **small scale gnl**, tutti i combustibili alternativi impiegati nel panorama dei **trasporti sostenibili** saranno inclusi nello studio. La ricerca si concentrerà anche sui progetti di cattura, trasporto, stoccaggio e riutilizzo dell'anidride carbonica.

Ultime News

DIGIRINNOVABILI
Accordo Snam e Politecnico di Milano sul ruolo del gas nella...

ATTUALITA'
Unione Petrolifera diventa Unem e guarda ai carburanti low carbon

SMART CITY
La Cina alla conquista

Newsfeed
Guidehouse Insights

Ritaglio stampa ad uso esclusivo del destinatario, non riproducibile.

128530

"Dalla competenza e dalla collaborazione efficace tra pubblico e privato arrivano risposte credibili ai bisogni sociali e alla domanda di crescita sostenibile", ha aggiunto **Ferruccio Resta**, rettore del Politecnico di Milano.

Le attività delle singole iniziative saranno fissate da specifici **contratti**, che ripartiranno i contributi di ciascun soggetto coinvolto, definendo le modalità di realizzazione delle attività. Con molta probabilità, poi, Snam e Politecnico di Milano parteciperanno congiuntamente a **bandi internazionali**.

Tre borse di studio per le ragazze

Non da ultimo, l'accordo quadro prevede la donazione da parte di Snam e la sua Fondazione di tre **borse di studio** di durata triennale per stimolare nelle **ragazze** lo studio delle **discipline Stem** (scienze, tecnologia, ingegneria e matematica). L'iniziativa rientra nel programma Pari opportunità politecniche (Pop) del Politecnico con l'iniziativa **"Girls@Polimi"**.

"Questo accordo, in particolare, riguarda un settore strategico per la lotta al cambiamento climatico e viene siglato in un momento particolare della vita del Paese, rappresentando un chiaro segnale di come Università e Impresa possono mettere a fattor comune per la ripresa competenze, formazione e ricerca sviluppando una sinergia sempre più stretta tra gli attori in campo col fine ultimo di avere un impatto positivo sull'intero tessuto economico e sociale", ha concluso **Andrea Sianesi**, presidente Fondazione Politecnico.

Tutti i diritti riservati. E' vietata la diffusione e riproduzione totale o parziale in qualunque formato degli articoli presenti sul sito.

TAGS gas transizione energetica

Mi piace 1

Redazione

Un team di professionisti curioso e attento alle mutazioni economiche e sociali portate dalla sfida climatica.

Articoli correlati | Di più dello stesso autore

dello spazio, per l'ambiente

Report Shows Energy as a Service Financing Market is...

Anche il tonno ha una carta di identità virtuale

Greenpeace: in crescita la rete "Mare caldo" per monitorare l'impatto del...

8ª edizione Settimana del Pianeta Terra 4-11 ottobre 2020

128530

Ritaglio stampa ad uso esclusivo del destinatario, non riproducibile.

FTSE MIB +0,68% FTSE IT All Share +0,7% CAC 40 +0,57% DAX 30 +0,71% FTSE 100 +0,04% Dow Jones +0,28% NASDAQ -0,14% Spread BTP-Bund 129,00

CORRIERE DELLA SERA

L'Economia
RISPARMI, MERCATI, IMPRESE

ABBONATI
ABBONATI A 1€ AL MESE
LOGIN

FINANZA BORSA E FONDI RISPARMIO TASSE CONSUMI CASA LAVORO PENSIONI IMPRESE MODA OPINIONI EVENTI PROFESSIONISTI IN EUROPA
Decreto Rilancio
Casa, mutui e affitti

16:03 Legge bilancio: Patuanelli, ho inserito Ddl sullo Statuto dell'impresa
15:38 Wall Street: apertura poco mossa (Dj +0,05%), attesa per Powell
15:30 *** Bonomi: rafforzare sistema nazionale e recupero produttivita', Patto
15:26 Edilizia: Patuanelli, fondamentale avere un testo unico sui

L'INIZIATIVA

Transizione energetica e pari opportunità: accordo tra Snam e Politecnico per la ricerca e le carriere femminili

di **Redazione Economia** | 06 ott 2020

RIFORMA
Pensioni, stop a Quota 100: via dal lavoro a 67 anni? Le ipotesi per lasciare prima

RISPARMI
Troppi soldi fermi sul conto? Attenzione: 10 mila euro in 20 anni sono diventati la metà

NOVITÀ
Colf, badanti, babysitter, Pec e Spid: ecco come dal 1° ottobre cambiano le regole

10%
Dal cashback fino a 300 euro al super premio da 3 mila. Il piano del governo sui contanti

Sono tanti a contare sull'idrogeno come risorsa per la transizione energetica e verso la decarbonizzazione. Ci puntano le aziende e anche la formazione, come mostra la collaborazione siglata tra Snam e Politecnico di Milano per avviare attività congiunte di ricerca sul ruolo del sistema gas nella transizione energetica, con un focus specifico sulle potenzialità dell'idrogeno e degli altri gas verdi nella lotta al cambiamento climatico. Dall'accordo potranno nascere anche partecipazioni a bandi internazionali di ricerca e collaborazioni con startup innovative che si occupano di queste tematiche.

CORRIERE TV

Cashback, ecco come funziona il bonus bancomat

128530

Ritaglio stampa ad uso esclusivo del destinatario, non riproducibile.

I temi

L'accordo quadro, firmato da Marco Alverà, ceo di Snam dal Rettore del Politecnico di Milano Ferruccio Resta e dal Presidente di Fondazione Politecnico Andrea Sianesi, si concentrerà in primo luogo sull'idrogeno, attraverso l'analisi e la reingegnerizzazione delle tecnologie di produzione, stoccaggio e utilizzo, oltre ad approfondimenti sull'impatto delle miscele di idrogeno e gas naturale sulle infrastrutture di trasporto esistenti. Sono inoltre previsti studi congiunti sulla mobilità sostenibile, sul biometano, su liquefazione e GNL (gas naturale liquefatto) small scale, oltre che su progetti di cattura, trasporto, stoccaggio e riutilizzo dell'anidride carbonica.
L'accordo include anche iniziative di ricerca sulla trasformazione digitale applicata alla rete di trasporto del gas (dati satellitari radar e ottici, intelligenza artificiale, machine learning e algoritmi predittivi), sulla finanza sostenibile, sulla formazione del personale e sull'attrazione dei talenti.
Spazio anche alle pari opportunità: Snam contribuirà anche al programma Pari Opportunità Politecniche (POP) del Politecnico con l'iniziativa Girls@Polimi, che prevede la donazione di tre borse di studio di durata triennale finalizzate a incoraggiare lo studio delle discipline STEM (scienze, tecnologia, ingegneria e matematica) da parte delle ragazze e destinate a studentesse che si iscriveranno ai percorsi di ingegneria.

© RIPRODUZIONE RISERVATA

LEGGI I CONTRIBUTI SCRIVI

ULTIME NOTIZIE DA L'ECONOMIA >

L'ALLARME DEL PRESIDENTE DI CAPODICHINO, BORGOMEO

«Aeroporti, valgono oltre il 3,6% del Pil Aiuti come a Berlino»

di Emily Capozucca

LA CRISI

Covid, la crisi profonda delle compagnie aeree: bruciano 250 mila euro al minuto

di Leonard Berberi

EMERGENZA

Super ecobonus le tre novità del Decreto Agosto. Villette, catasto e condominio: cosa cambia

di Andrea Ducci

FORMAZIONE

Alla scuola della mozzarella di bufala si diplomano le prime due «casare»

McAfee, il miliardario Usa dell'antivirus arrestato a Barcellona per evasione fiscale

di Redazione Economia

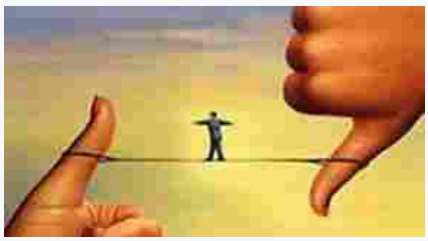

Certificazioni: valgono oltre un miliardo di risparmi (e meno infortuni sul lavoro)

di Giuseppe Rossi

Alla scuola della mozzarella di bufala si diplomano le prime due «casare»

di Redazione Economia

128530

Ritaglio stampa ad uso esclusivo del destinatario, non riproducibile.

CLIMA E AMBIENTE

TRANSIZIONE ENERGETICA, PARTE LA COLLABORAZIONE TRA SNAM E POLIMI

/GSGLab **GSGLAB**

6 Ottobre 2020

Il Politecnico di Milano, anche attraverso la propria Fondazione, e Snam hanno firmato un accordo di collaborazione per avviare attività congiunte di ricerca sul ruolo del sistema gas nella transizione energetica, con un focus specifico sulle potenzialità dell'idrogeno e degli altri gas verdi nella lotta al cambiamento climatico.

L'accordo quadro, firmato dall'amministratore delegato di Snam **Marco Alverà**, dal rettore del Politecnico di Milano **Ferruccio Resta** e dal presidente di

ALTRI CONTENUTI SU
CLIMA E AMBIENTE

E SE FOSSE SEMPRE COSÌ?

Mattia Marasti
Pubblicato - 02/Ott/2020

FUNZIONERÀ IL MOSE DOMANI?

Filippo Cusumano
Pubblicato - 02/Ott/2020

CORSA ALL'ULTIMO PESCE IN UN MEDITERRANEO SEMPRE PIÙ VUOTO

Valentina Saini

128530

Ritaglio stampa ad uso esclusivo del destinatario, non riproducibile.

Fondazione Politecnico **Andrea Sianesi**, si concentrerà in primo luogo sull'idrogeno, attraverso l'analisi e la reingegnerizzazione delle tecnologie di produzione, stoccaggio e utilizzo, oltre ad approfondimenti sull'impatto delle miscele di idrogeno e gas naturale sulle infrastrutture di trasporto esistenti.

«Investire in ricerca e sviluppo in questo momento è un segnale positivo non solo per il sistema universitario, ma per la ripartenza economica nel suo complesso. Dalla competenza e dalla collaborazione efficace tra pubblico e privato arrivano risposte credibili ai bisogni sociali e alla domanda di crescita sostenibile. Il rapporto tra Politecnico di Milano e Snam su temi come la transizione energetica e la lotta al cambiamento climatico è un esempio virtuoso che mette la tecnologia nelle condizioni di operare nel medio raggio investendo su studi congiunti e sulla formazione di capitale umano, che è la prima risorsa per ogni innovazione duratura», commenta **Ferruccio Resta**, rettore del Politecnico di Milano.

Sono previsti studi congiunti sulla mobilità sostenibile, sul biometano, su liquefazione e GNL (gas naturale liquefatto) small scale, oltre che su progetti di cattura, trasporto, stoccaggio e riutilizzo dell'anidride carbonica.

L'accordo include anche iniziative di ricerca sulla trasformazione digitale applicata alla rete di trasporto del gas (dati satellitari radar e ottici, intelligenza artificiale, machine learning e algoritmi predittivi), sulla finanza sostenibile, sulla formazione del personale e sull'attrazione dei talenti.

Le parti potranno infine partecipare insieme a bandi internazionali nelle varie aree di collaborazione e il Politecnico e la Fondazione Politecnico potranno segnalare a Snam startup e tecnologie innovative di interesse.

Nell'ambito della collaborazione, Snam e Fondazione Snam contribuiranno anche al programma Pari Opportunità Politecniche (POP) del Politecnico con l'iniziativa **"Girls@Polimi"**, che prevede la donazione di tre borse di studio di durata triennale finalizzate a incoraggiare lo studio delle discipline STEM (scienze, tecnologia, ingegneria e matematica) da parte delle ragazze e destinate a studentesse che si iscriveranno ai percorsi di ingegneria.

«Questo accordo – dichiara l'amministratore delegato di Snam, **Marco Alverà** – pone le basi per una stretta collaborazione tra Snam e Politecnico sulle nuove frontiere dell'energia, a partire dall'idrogeno e dal biometano, e sulla formazione, in particolare avvicinando le giovani studentesse alle discipline STEM. Le sinergie tra imprese e mondo accademico saranno decisive nella fase di ripartenza, soprattutto in un settore come il nostro che nei prossimi anni sarà caratterizzato da una fortissima innovazione. Per questo da due anni abbiamo avviato il progetto SnamTec, con investimenti finalizzati a costruire la società energetica del futuro, sempre più sostenibile, digitale e connessa con i territori».

«In questo particolare momento occorre alimentare e rendere proficuo lo scambio tra università e imprese ancora più che in passato. Fondazione Politecnico di Milano è da sempre impegnata per facilitare il dialogo tra l'accademia e l'industria al fine di favorirne i processi di innovazione – afferma

128530

Ritaglio stampa ad uso esclusivo del destinatario, non riproducibile.

Andrea Sianesi, presidente Fondazione Politecnico di Milano –. Questo accordo, in particolare, riguarda un settore strategico per la lotta al cambiamento climatico e viene siglato in un momento particolare della vita del Paese, rappresentando un chiaro segnale di come Università e Impresa possono mettere a fattor comune per la ripresa competenze, formazione e ricerca sviluppando una sinergia sempre più stretta tra gli attori in campo col fine ultimo di avere un impatto positivo sull'intero tessuto economico e sociale».

*

TAG: cambiamento climatico, Fondazione Snam, politecnico di milano, Snam, transizione energetica

CAT: energia

Nessun commento

Devi fare LOGIN per commentare, è semplice e veloce.

Il Progetto
Brains
Contest
Lavora con noi

SEARCH

CEDI
GISTRATI

IL PROGETTO
BRAINS
CONTEST
GSG LAB E PUBBLICITÀ

BRAINS CONTEST

Ogni mese alla scoperta degli autori e dei contenuti che hanno lasciato il segno su Gli Stati Generali.
I contributi più interessanti e gli scrittori più capaci premiati dai nostri lettori.

SEGUICI SU:

CONTATTACI
info@glistatigenerali.com

gli STATIGENERALI
TERMINI E CONDIZIONI D'USO
PRIVACY

128530

Ritaglio stampa ad uso esclusivo del destinatario, non riproducibile.

martedì, 6 Ottobre 2020

Benedetto Croce "La libertà al singolare esiste solo nelle libertà al plurale"
IL GIORNALE D'ITALIA
Il Quotidiano Indipendente

- Politica
  - Esteri
- Cronaca
- Economia
  - Finanza
- Sostenibilità
- Innovazione
- Lavoro
- Salute
- Cultura
- Spettacolo
- Sport
- iGdI TV

Cerca...
Nessun risultato
Vedi tutti i risultati
IL GIORNALE D'ITALIA
Il Quotidiano Indipendente
Cerca...
Nessun risultato
Vedi tutti i risultati

Snam e Politecnico di Milano: avviata collaborazione. Focus idrogeno, transizione energetica, innovazione e formazione

128530

Ritaglio stampa ad uso esclusivo del destinatario, non riproducibile.

Marco Alverà (Foto LaPresse - Andrea Panegrossi)

Snam e Fondazione Snam contribuiranno al programma Pari Opportunità Politecniche (POP) attraverso la donazione di tre borse di studio per studentesse STEM

Snam e Politecnico di Milano, anche attraverso la propria Fondazione, hanno sottoscritto un accordo di collaborazione per avviare attività congiunte di ricerca sul ruolo del sistema gas nella transizione energetica, con un focus specifico sulle potenzialità dell'idrogeno e degli altri gas verdi nella lotta al cambiamento climatico.

L'accordo quadro, firmato dall'Amministratore Delegato di Snam Marco Alverà, dal Rettore del Politecnico di Milano Ferruccio Resta e dal Presidente di Fondazione Politecnico Andrea Sianesi, si concentrerà in primo luogo sull'idrogeno, attraverso l'analisi e la reingegnerizzazione delle tecnologie di produzione, stoccaggio e utilizzo, oltre ad approfondimenti sull'impatto delle miscele di idrogeno e gas naturale sulle infrastrutture di trasporto esistenti.

Sono inoltre previsti studi congiunti sulla mobilità sostenibile, sul biometano, su liquefazione e GNL (gas naturale liquefatto) *small scale*, oltre che su progetti di cattura, trasporto, stoccaggio e riutilizzo dell'anidride carbonica.

L'accordo include anche iniziative di ricerca sulla trasformazione digitale applicata alla rete di trasporto del gas (dati satellitari radar e ottici, intelligenza artificiale, *machine learning* e algoritmi predittivi), sulla finanza sostenibile, sulla formazione del personale e sull'attrazione dei talenti.

128530

Ritaglio stampa ad uso esclusivo del destinatario, non riproducibile.

Le parti potranno infine partecipare congiuntamente a bandi internazionali nelle varie aree di collaborazione e il Politecnico e la Fondazione Politecnico potranno segnalare a Snam startup e tecnologie innovative di interesse.

Nell'ambito delle aree sopra individuate, le parti avvieranno le singole iniziative stipulando contratti ad hoc che individueranno gli apporti di ciascuno dei soggetti coinvolti, definendo le modalità di realizzazione delle attività.

Nell'ambito della collaborazione, Snam e Fondazione Snam contribuiranno anche al programma Pari Opportunità Politecniche (POP) del Politecnico con l'iniziativa "Girls@Polimi", che prevede la donazione di tre borse di studio di durata triennale finalizzate a incoraggiare lo studio delle discipline STEM (scienze, tecnologia, ingegneria e matematica) da parte delle ragazze e destinate a studentesse che si iscriveranno ai percorsi di ingegneria.

"Questo accordo – dichiara l'Amministratore Delegato di Snam, **Marco Alverà** – *pone le basi per una stretta collaborazione tra Snam e Politecnico sulle nuove frontiere dell'energia, a partire dall'idrogeno e dal biometano, e sulla formazione, in particolare avvicinando le giovani studentesse alle discipline STEM. Le sinergie tra imprese e mondo accademico saranno decisive nella fase di ripartenza, soprattutto in un settore come il nostro che nei prossimi anni sarà caratterizzato da una fortissima innovazione. Per questo da due anni abbiamo avviato il progetto SnamTec, con investimenti finalizzati a costruire la società energetica del futuro, sempre più sostenibile, digitale e connessa con i territori".*

"Investire in ricerca e sviluppo in questo momento è un segnale positivo non solo per il sistema universitario, ma per la ripartenza economica nel suo complesso. Dalla competenza e dalla collaborazione efficace tra pubblico e privato arrivano risposte credibili ai bisogni sociali e alla domanda di crescita sostenibile. Il rapporto tra Politecnico di Milano e Snam su temi come la transizione energetica e la lotta al cambiamento climatico è un esempio virtuoso che mette la tecnologia nelle condizioni di operare nel medio raggio investendo su studi congiunti e sulla formazione di capitale umano, che è la prima risorsa per ogni innovazione duratura", aggiunge **Ferruccio Resta**, Rettore del Politecnico di Milano.

"In questo particolare momento occorre alimentare e rendere proficuo lo scambio tra università e imprese ancora più che in passato. Fondazione Politecnico di Milano è da sempre impegnata per facilitare il dialogo tra l'accademia e l'industria al fine di favorirne i processi di innovazione – afferma Andrea Sianesi, Presidente Fondazione Politecnico di Milano–. *Questo accordo, in particolare, riguarda un settore strategico per la lotta al cambiamento climatico e viene siglato in un momento particolare della vita del Paese, rappresentando un chiaro segnale di come Università e Impresa possono mettere a fattor comune per la ripresa competenze, formazione e ricerca sviluppando una sinergia sempre più stretta tra gli attori in campo col fine ultimo di avere un impatto positivo sull'intero tessuto economico e sociale".*

Tags: marco alverà ad snampolitecnico di milano snamsnam idrogenosnam sostenibilità

PROMOTED CONTENT

EPEEX by mgid

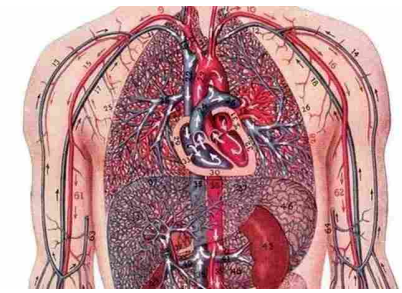
Pressione oltre 150/90? Ricetta per ripulire le vene

Fallo prima di andare a letto e perderai 7 kg in 15 giorni!
Reduslim

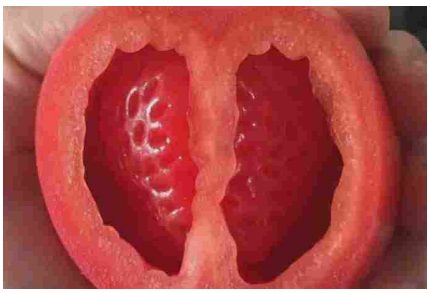
Se avete la prostatite o correte spesso in bagno, leggete urgente
Prostatricum

Fallo prima di andare a letto, l'artrosi scomparirà in un attimo!
Arthro Med

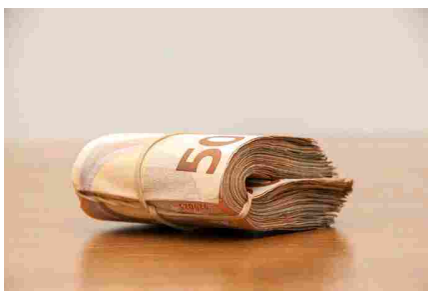
Lavora in Smartworking da Casa e guadagna 2.700€ a settimana!
Invest Now

Pulisce i vasi sanguigni e il sangue senza sostanze chimiche
Detonic

128530

Ritaglio stampa ad uso esclusivo del destinatario, non riproducibile.

ECONOMIA

Martedì 6 Ottobre - agg. 12:48

Snam e Politecnico di Milano, al via collaborazione su idrogeno e transizione energetica

ECONOMIA > NEWS

Martedì 6 Ottobre 2020

(Teleborsa) - Snam e Politecnico di Milano, **anche attraverso la propria Fondazione**, hanno sottoscritto un accordo di collaborazione per avviare attività congiunte di ricerca sul ruolo del sistema gas nella transizione energetica, con un focus specifico sulle potenzialità dell'idrogeno e degli altri gas verdi nella **lotta al cambiamento climatico**.

L'accordo quadro, firmato dall'**Amministratore Delegato di Snam Marco Alverà**, dal Rettore del Politecnico di Milano Ferruccio Resta e dal Presidente di Fondazione Politecnico Andrea Sianesi, si concentrerà in primo luogo sull'idrogeno, attraverso l'analisi e la reingegnerizzazione delle tecnologie di produzione, stoccaggio e utilizzo, oltre ad approfondimenti sull'impatto delle miscele di idrogeno e gas naturale sulle infrastrutture di trasporto esistenti.

Sono inoltre previsti **studi congiunti sulla mobilità sostenibile, sul biometano, su liquefazione e GNL** (gas naturale liquefatto) small scale, oltre che su progetti di cattura, trasporto, stoccaggio e riutilizzo dell'anidride carbonica.

L'accordo include anche iniziative di ricerca sulla trasformazione digitale applicata alla rete di trasporto del gas (dati satellitari radar e ottici, intelligenza artificiale, machine learning e algoritmi predittivi), sulla finanza sostenibile, sulla formazione del personale e sull'attrazione dei talenti.

Le parti potranno infine partecipare congiuntamente a bandi internazionali nelle varie aree di collaborazione e il Politecnico e la Fondazione Politecnico potranno segnalare a Snam startup e tecnologie innovative di interesse.

Nell'ambito delle aree sopra individuate, le parti avvieranno le singole iniziative stipulando contratti ad hoc che individueranno gli apporti di ciascuno dei soggetti coinvolti, definendo le modalità di realizzazione delle attività.

Nell'ambito della collaborazione, **Snam e Fondazione Snam contribuiranno**

MyPLAY

California, il mare si illumina di blu: lo spettacolo delle alghe bioluminiscenti

Stati Uniti, finalmente trova lavoro: la gioia della ragazza è incontenibile

Norvegia, Tom Cruise li saluta dal tetto del treno: i ragazzi non credono ai loro occhi

L'aspirapolvere è il "migliore amico" di questo gatto

SMART CITY ROMA

STATISTICHE TEMPI DI ATTESA ALLA FERMATA

0

Tempo di attesa medio

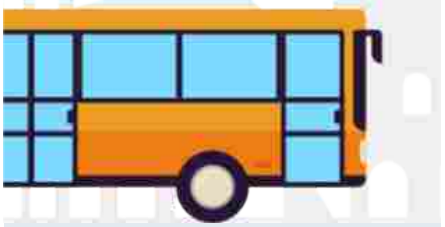

ECONOMIA

PIL, riforma fisco, investimenti: Governo scopre le carte

128530

Ritaglio stampa ad uso esclusivo del destinatario, non riproducibile.

anche al programma Pari Opportunità Politecniche (POP) del Politecnico con l'iniziativa "Girls@Polimi", che **prevede la donazione di tre borse di studio di durata triennale** finalizzate a incoraggiare lo studio delle discipline STEM (scienze, tecnologia, ingegneria e matematica) da parte delle ragazze e destinate a studentesse che si iscriveranno ai percorsi di ingegneria.

"**Questo accordo pone le basi per una stretta collaborazione tra Snam e Politecnico sulle nuove frontiere dell'energia**, a partire dall'idrogeno e dal biometano, e sulla formazione, in particolare avvicinando le giovani studentesse alle discipline STEM - dichiara **l'Amministratore Delegato di Snam, Marco Alverà** -. Le sinergie tra imprese e mondo accademico saranno decisive nella fase di ripartenza, soprattutto in un settore come il nostro che nei prossimi anni sarà caratterizzato da una fortissima innovazione. Per questo da due anni abbiamo avviato il progetto SnamTec, con investimenti finalizzati a costruire la società energetica del futuro, sempre più sostenibile, digitale e connessa con i territori".

"**Investire in ricerca e sviluppo in questo momento è un segnale positivo non solo per il sistema universitario, ma per la ripartenza economica nel suo complesso** - rilancia **Ferruccio Resta, Rettore del Politecnico di Milano** -. Dalla competenza e dalla collaborazione efficace tra pubblico e privato arrivano risposte credibili ai bisogni sociali e alla domanda di crescita sostenibile. Il rapporto tra Politecnico di Milano e Snam su temi come la transizione energetica e la lotta al cambiamento climatico è un esempio virtuoso che mette la tecnologia nelle condizioni di operare nel medio raggio investendo su studi congiunti e sulla formazione di capitale umano, che è la prima risorsa per ogni innovazione duratura".

"In questo particolare momento occorre alimentare e rendere proficuo lo scambio tra università e imprese ancora più che in passato. Fondazione Politecnico di Milano è da sempre impegnata per facilitare il dialogo tra l'accademia e l'industria al fine di favorirne i processi di innovazione – afferma **Andrea Sianesi, Presidente Fondazione Politecnico di Milano** –. Questo accordo, in particolare, riguarda un settore strategico per la lotta al cambiamento climatico e viene siglato in un momento particolare della vita del Paese, rappresentando un **chiaro segnale di come Università e Impresa possono mettere a fattor comune per la ripresa competenze, formazione e ricerca** sviluppando una sinergia sempre più stretta tra gli attori in campo col fine ultimo di avere un impatto positivo sull'intero tessuto economico e sociale".

© RIPRODUZIONE RISERVATA

0 commenti
COMMENTA
COMMENTA LA NOTIZIA - NOME UTENTE
Commento:
Scrivi qui il tuo commento

rendi visibile su facebook Invia

ULTIMI INSERITI
PIÙ VOTATI
0 di 0 commenti presenti
Nessun commento presente

Potrebbe interessarti anche

IL RAZZISMO

Superbonus 110% al via: tutte le regole operative per accedere, tra moduli e prezzi

di Roberta Amoruso

Lagarde, su ripresa spettro nuove misure anticovid

Regno Unito, la svolta green di Johnson punta sul potenziamento dell'eolico

Borsa Italia, al via la STAR Conference nella sua versione autunnale

GUIDA ALLO SHOPPING

Macchina da cucire: 5 modelli per tutte le esigenze

Il Messaggero TV

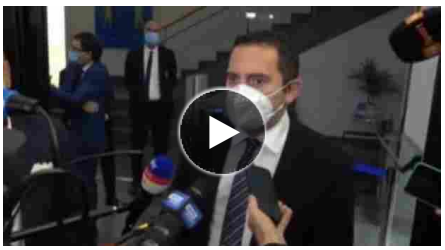

Calcio, Spadafora: «Protocollo ancora valido ma da osservare con rigore»

Trump: «Non abbiate paura del Covid, non fategli condizionare le vostre vite»

VIDEO PIU VISTO

Mentre guardano il mare in tempesta si forma un'onda di 20 metri

32

LE NEWS PIÚ LETTE

128530

Ritaglio stampa ad uso esclusivo del destinatario, non riproducibile.

ACCEDI

128530

Ritaglio stampa ad uso esclusivo del destinatario, non riproducibile.

IL SECOLO XIX

METEO

128530

Ritaglio stampa ad uso esclusivo del destinatario, non riproducibile.

Snam e Politecnico di Milano, al via collaborazione su idrogeno e transizione energetica

TELEBORSA

Pubblicato il 06/10/2020
Ultima modifica il 06/10/2020 alle ore 12:29

Snam e Politecnico di Milano, **anche attraverso la propria Fondazione**, hanno sottoscritto un accordo di collaborazione per avviare attività congiunte di ricerca sul ruolo del sistema gas nella transizione energetica, con un focus specifico sulle potenzialità dell'idrogeno e degli altri gas verdi nella **lotta al cambiamento climatico**.

L'accordo quadro, firmato dall'**Amministratore Delegato di Snam Marco Alverà**, dal Rettore del Politecnico di Milano Ferruccio Resta e dal Presidente di Fondazione Politecnico Andrea Sianesi, si concentrerà in primo luogo sull'idrogeno, attraverso l'analisi e la reingegnerizzazione delle tecnologie di produzione, stoccaggio e utilizzo, oltre ad approfondimenti sull'impatto delle miscele di idrogeno e gas naturale sulle infrastrutture di trasporto esistenti.

Sono inoltre previsti **studi congiunti sulla mobilità sostenibile, sul biometano, su liquefazione e GNL** (gas naturale liquefatto) small scale, oltre che su progetti di cattura, trasporto, stoccaggio e riutilizzo dell'anidride carbonica.

L'accordo include anche iniziative di ricerca sulla trasformazione digitale applicata alla rete di trasporto del gas (dati satellitari radar e ottici, intelligenza artificiale, machine learning e algoritmi predittivi), sulla finanza sostenibile, sulla formazione del personale e sull'attrazione dei talenti.

Le parti potranno infine partecipare congiuntamente a bandi internazionali nelle varie aree di collaborazione e il Politecnico e la Fondazione Politecnico potranno segnalare a Snam startup e tecnologie innovative di interesse.

Nell'ambito delle aree sopra individuate, le parti avvieranno le singole iniziative

128530

Ritaglio stampa ad uso esclusivo del destinatario, non riproducibile.

stipulando contratti ad hoc che individueranno gli apporti di ciascuno dei soggetti coinvolti, definendo le modalità di realizzazione delle attività.

Nell'ambito della collaborazione, **Snam e Fondazione Snam contribuiranno anche al programma Pari Opportunità Politecniche (POP)** del Politecnico con l'iniziativa "Girls@Polimi", che **prevede la donazione di tre borse di studio di durata triennale** finalizzate a incoraggiare lo studio delle discipline STEM (scienze, tecnologia, ingegneria e matematica) da parte delle ragazze e destinate a studentesse che si iscriveranno ai percorsi di ingegneria.

"**Questo accordo pone le basi per una stretta collaborazione tra Snam e Politecnico sulle nuove frontiere dell'energia**, a partire dall'idrogeno e dal biometano, e sulla formazione, in particolare avvicinando le giovani studentesse alle discipline STEM - dichiara **l'Amministratore Delegato di Snam, Marco Alverà** -. Le sinergie tra imprese e mondo accademico saranno decisive nella fase di ripartenza, soprattutto in un settore come il nostro che nei prossimi anni sarà caratterizzato da una fortissima innovazione. Per questo da due anni abbiamo avviato il progetto SnamTec, con investimenti finalizzati a costruire la società energetica del futuro, sempre più sostenibile, digitale e connessa con i territori".

"**Investire in ricerca e sviluppo in questo momento è un segnale positivo non solo per il sistema universitario, ma per la ripartenza economica nel suo complesso** - rilancia **Ferruccio Resta, Rettore del Politecnico di Milano** -. Dalla competenza e dalla collaborazione efficace tra pubblico e privato arrivano risposte credibili ai bisogni sociali e alla domanda di crescita sostenibile. Il rapporto tra Politecnico di Milano e Snam su temi come la transizione energetica e la lotta al cambiamento climatico è un esempio virtuoso che mette la tecnologia nelle condizioni di operare nel medio raggio investendo su studi congiunti e sulla formazione di capitale umano, che è la prima risorsa per ogni innovazione duratura".

"In questo particolare momento occorre alimentare e rendere proficuo lo scambio tra università e imprese ancora più che in passato. Fondazione Politecnico di Milano è da sempre impegnata per facilitare il dialogo tra l'accademia e l'industria al fine di favorirne i processi di innovazione – afferma **Andrea Sianesi, Presidente Fondazione Politecnico di Milano** –. Questo accordo, in particolare, riguarda un settore strategico per la lotta al cambiamento climatico e viene siglato in un momento particolare della vita del Paese, rappresentando un **chiaro segnale di come Università e Impresa possono mettere a fattor comune per la ripresa competenze, formazione e ricerca** sviluppando una sinergia sempre

Informativa

Noi e alcuni partner selezionati utilizziamo cookie o tecnologie simili come specificato nella cookie policy.
Per quanto riguarda la pubblicità, noi e alcuni partner selezionati, potremmo utilizzare dati di geolocalizzazione precisi e fare una scansione attiva delle caratteristiche del dispositivo ai fini dell'identificazione, al fine di archiviare e/o accedere a informazioni su un dispositivo e trattare dati personali (es. dati di navigazione, indirizzi IP, dati di utilizzo o identificativi univoci) per le seguenti finalità: annunci e contenuti personalizzati, valutazione dell'annuncio e del contenuto, osservazioni del pubblico; sviluppare e perfezionare i prodotti.
Puoi liberamente prestare, rifiutare o revocare il tuo consenso, in qualsiasi momento, accedendo al pannello delle preferenze pubblicitarie.
Puoi acconsentire all'utilizzo di tali tecnologie chiudendo questa informativa.

Scegli e personalizza

Accetta

128530

Ritaglio stampa ad uso esclusivo del destinatario, non riproducibile.

ADVFN
Home of the Private Investor
07/10/2020 02:30:53

0422 1695358

Monitor | Quotazioni | Grafici | Book | Desktop | Portafoglio | Notifiche | Toplist | Notizie | Follow Feed | Forum

Iscrizione Gratuita | Login | PLUS1 | Titoli di Stato | Lista Broker | Materie Prime | Forex | Panoramica | Rating | Ricerca Quotazioni

Quotazione | Grafico | Book | Ordini | Notizie | Dividendi | Bilanci | Storico | Rating

Snam (BIT) | BIT:SRG | Ok

SRG
Snam Notizie

Segui SRG | Plus500 | Acquistare | Vendere

4,362
-0,084 (-1,89%)

Abbonati al Tempo-Reale

Mercato Chiuso

Grafico Azioni Snam (BIT:SRG)
Intraday
Mercoledì 7 Ottobre 2020

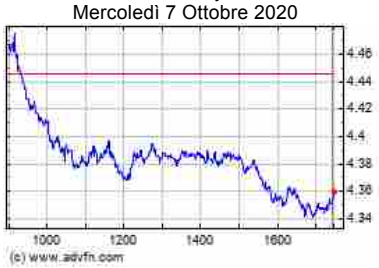

Snam: con Politecnico Mi avvia collaborazione su idrogeno

06 Ottobre 2020 - 02:33PM
MF Dow Jones (Italiano)

Print
Tweet | Share

Snam e Politecnico di Milano, anche attraverso la propria Fondazione, hanno sottoscritto un accordo di collaborazione per avviare attività congiunte di ricerca sul ruolo del sistema gas nella transizione energetica, con un focus specifico sulle potenzialità dell'idrogeno e degli altri gas verdi nella lotta al cambiamento climatico.

L'accordo quadro, firmato dall'Amministratore Delegato di Snam Marco Alverà, dal Rettore del Politecnico di Milano Ferruccio Resta e dal Presidente di Fondazione Politecnico Andrea Sianesi, spiega una nota, si concentrerà in primo luogo sull'idrogeno, attraverso l'analisi e la reingegnerizzazione delle tecnologie di produzione, stoccaggio e utilizzo, oltre ad approfondimenti sull'impatto delle miscele di idrogeno e gas naturale sulle infrastrutture di trasporto esistenti.

Sono inoltre previsti studi congiunti sulla mobilità sostenibile, sul biometano, su liquefazione e Gnl (gas naturale liquefatto) small scale, oltre che su progetti di cattura, trasporto, stoccaggio e riutilizzo dell'anidride carbonica. L'accordo include anche iniziative di ricerca sulla trasformazione digitale applicata alla rete di trasporto del gas (dati satellitari radar e ottici, intelligenza artificiale, machine

128530

Ritaglio stampa ad uso esclusivo del destinatario, non riproducibile.

learning e algoritmi predittivi), sulla finanza sostenibile, sulla formazione del personale e sull'attrazione dei talenti.
Le parti potranno infine partecipare congiuntamente a bandi internazionali nelle varie aree di collaborazione e il Politecnico e la Fondazione Politecnico potranno segnalare a Snam startup e tecnologie innovative di interesse. Nell'ambito delle aree sopra individuate, le parti avvieranno le singole iniziative stipulando contratti ad hoc che individueranno gli apporti di ciascuno dei soggetti coinvolti, definendo le modalità di realizzazione delle attività.
Nell'ambito della collaborazione, Snam e Fondazione Snam contribuiranno anche al programma Pari Opportunità Politecniche (POP) del Politecnico con l'iniziativa "Girls@Polimi", che prevede la donazione di tre borse di studio di durata triennale finalizzate a incoraggiare lo studio delle discipline STEM (scienze, tecnologia, ingegneria e matematica) da parte delle ragazze e destinate a studentesse che si iscriveranno ai percorsi di ingegneria.
"Questo accordo - dichiara l'Amministratore Delegato di Snam, Marco Alverà - pone le basi per una stretta collaborazione tra Snam e Politecnico sulle nuove frontiere dell'energia, a partire dall'idrogeno e dal biometano, e sulla formazione, in particolare avvicinando le giovani studentesse alle discipline STEM. Le sinergie tra imprese e mondo accademico saranno decisive nella fase di ripartenza, soprattutto in un settore come il nostro che nei prossimi anni sarà caratterizzato da una fortissima innovazione. Per questo da due anni abbiamo avviato il progetto SnamTec, con investimenti finalizzati a costruire la società energetica del futuro, sempre più sostenibile, digitale e connessa con i territori".
"Investire in ricerca e sviluppo in questo momento è un segnale positivo non solo per il sistema universitario, ma per la ripartenza economica nel suo complesso. Dalla competenza e dalla collaborazione efficace tra pubblico e privato arrivano risposte credibili ai bisogni sociali e alla domanda di crescita sostenibile. Il rapporto tra Politecnico di Milano e Snam su temi come la transizione energetica e la lotta al cambiamento climatico è un esempio virtuoso che mette la tecnologia nelle condizioni di operare nel medio raggio investendo su studi congiunti e sulla

128530

Ritaglio stampa ad uso esclusivo del destinatario, non riproducibile.

formazione di capitale umano, che è la prima risorsa per ogni innovazione duratura", aggiunge Ferruccio Resta, Rettore del Politecnico di Milano. "In questo particolare momento occorre alimentare e rendere proficuo lo scambio tra università e imprese ancora più che in passato. Fondazione Politecnico di Milano è da sempre impegnata per facilitare il dialogo tra l'accademia e l'industria al fine di favorirne i processi di innovazione - afferma Andrea Sianesi, Presidente Fondazione Politecnico di Milano -. Questo accordo, in particolare, riguarda un settore strategico per la lotta al cambiamento climatico e viene siglato in un momento particolare della vita del Paese, rappresentando un chiaro segnale di come Università e Impresa possono mettere a fattor comune per la ripresa competenze, formazione e ricerca sviluppando una sinergia sempre più stretta tra gli attori in campo col fine ultimo di avere un impatto positivo sull'intero tessuto economico e sociale".

com/lab

MF-DJ NEWS

0614:17 ott 2020

(END) Dow Jones Newswires

October 06, 2020 08:18 ET (12:18 GMT)

Copyright (c) 2020 MF-Dow Jones News Srl.

Grafico Azioni Snam (BIT:SRG)
Storico
Da Set 2020 a Ott 2020

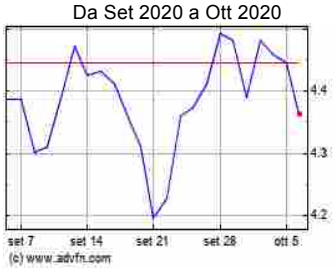

Grafico Azioni Snam (BIT:SRG)
Storico
Da Ott 2019 a Ott 2020

La tua Cronologia

BIT BMPS Monte Pasc.
BITI FTSEMIB FTSE Mib
BIT UCG Unicredit
NASDAQ AAPL Apple
FX EURUSD Euro vs Do.

Le azioni che visualizzerai appariranno in questo riquadro, così potrai facilmente tornare alle quotazioni di tuo interesse.

Registrati ora per creare la tua watchlist personalizzata in tempo reale streaming.

CREA LA TUA WATCHLIST PERSONALIZZATA >

128530

Ritaglio stampa ad uso esclusivo del destinatario, non riproducibile.

PRIMO PIANO ISTITUZIONI UNIVERSITÀ

SNAM e Politecnico di Milano, accordo su idrogeno e transizione energetica

Di **Redazione Centrale** - 62

MILANO – Snam e Politecnico di Milano, anche attraverso la propria Fondazione, hanno sottoscritto un accordo di collaborazione per avviare attività congiunte di ricerca sul ruolo del sistema gas nella transizione energetica, con un focus specifico sulle potenzialità dell'idrogeno e degli altri gas verdi nella lotta al cambiamento climatico.
L'accordo quadro, firmato dall'Amministratore Delegato di Snam Marco Alverà, dal Rettore del Politecnico di Milano Ferruccio Resta e dal Presidente di Fondazione Politecnico Andrea Sianesi, si concentrerà in primo luogo sull'idrogeno, attraverso l'analisi e la reingegnerizzazione delle tecnologie di produzione, stoccaggio e utilizzo, oltre ad approfondimenti sull'impatto delle miscele di idrogeno e gas naturale sulle infrastrutture di trasporto esistenti.
Sono inoltre previsti studi congiunti sulla mobilità sostenibile, sul biometano, su liquefazione e GNL (gas naturale liquefatto) small scale, oltre che su progetti di cattura, trasporto, stoccaggio e riutilizzo dell'anidride carbonica.
L'accordo include anche iniziative di ricerca sulla trasformazione digitale applicata alla rete di trasporto del gas (dati satellitari radar e ottici, intelligenza artificiale, machine learning e algoritmi predittivi), sulla finanza sostenibile, sulla formazione del personale e sull'attrazione dei talenti.
Le parti potranno infine partecipare congiuntamente a bandi internazionali nelle varie aree di collaborazione e il Politecnico e la Fondazione Politecnico potranno segnalare a Snam startup e tecnologie innovative di interesse.
Nell'ambito delle aree sopra individuate, le parti avvieranno le singole iniziative stipulando contratti ad hoc che individueranno gli apporti di ciascuno dei soggetti coinvolti, definendo le modalità di realizzazione delle attività.
Nell'ambito della collaborazione, Snam e Fondazione Snam contribuiranno anche al programma Pari Opportunità Politecniche (POP) del Politecnico con l'iniziativa "Girls@Polimi", che prevede la donazione di tre borse di studio di durata triennale finalizzate a incoraggiare lo studio delle discipline STEM (scienze, tecnologia, ingegneria e matematica) da parte delle ragazze e destinate a studentesse che si iscriveranno ai percorsi di ingegneria.
"Questo accordo – dichiara l'Amministratore Delegato di Snam, **Marco Alverà** – pone le basi per una stretta collaborazione tra Snam e Politecnico sulle nuove frontiere dell'energia, a partire dall'idrogeno e dal biometano, e sulla formazione, in particolare avvicinando le giovani studentesse alle discipline STEM. Le sinergie tra imprese e mondo accademico saranno decisive nella fase di ripartenza, soprattutto in un settore come il nostro che nei prossimi anni sarà caratterizzato da una fortissima innovazione. Per questo da due anni abbiamo avviato il progetto SnamTec, con investimenti finalizzati a costruire la società energetica del futuro, sempre più sostenibile, digitale e connessa con i territori".
"Investire in ricerca e sviluppo in questo momento è un segnale positivo non solo per il sistema universitario, ma per la ripartenza economica nel suo complesso. Dalla competenza e dalla collaborazione efficace tra pubblico e privato arrivano risposte credibili ai bisogni sociali e alla domanda di crescita sostenibile. Il rapporto tra Politecnico di Milano e Snam su temi come la transizione energetica e la lotta al cambiamento climatico è un esempio virtuoso che mette la tecnologia nelle condizioni di operare nel medio raggio investendo su studi congiunti e sulla formazione di capitale umano, che è la prima risorsa per ogni innovazione duratura", aggiunge **Ferruccio Resta**, Rettore del Politecnico di Milano.
"In questo particolare momento occorre alimentare e rendere proficuo lo scambio tra università e imprese ancora più che in passato. Fondazione Politecnico di Milano è da sempre impegnata per facilitare il dialogo tra l'accademia e l'industria al fine di favorirne i processi di innovazione – afferma **Andrea Sianesi**, Presidente Fondazione Politecnico di Milano –. Questo accordo, in particolare, riguarda un settore strategico per la lotta al cambiamento climatico e viene siglato in un momento particolare della vita del Paese, rappresentando un chiaro segnale di come Università e Impresa possono mettere a fattor comune per la ripresa competenze, formazione e ricerca sviluppando una sinergia sempre più stretta tra gli attori in campo col fine ultimo di avere un impatto positivo sull'intero tessuto economico e sociale".
(I-TALICOM)

PRIMO PIANO

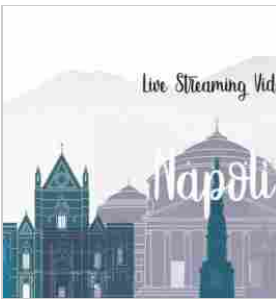

128530

Ritaglio stampa ad uso esclusivo del destinatario, non riproducibile.

Snam e Politecnico di Milano: collaborazione su idrogeno, transazione energetica, innovazione e formazione

6 OTTOBRE 2020

Snam e Politecnico di Milano, anche attraverso la propria Fondazione, hanno sottoscritto un accordo di collaborazione per avviare attività congiunte di ricerca sul ruolo del sistema gas nella transizione energetica, con un focus specifico sulle potenzialità dell'idrogeno e degli altri gas verdi nella lotta al cambiamento climatico.

L'accordo quadro, firmato dall'Amministratore Delegato di Snam **Marco Alverà**, nella foto, dal Rettore del Politecnico di Milano Ferruccio Resta e dal Presidente di Fondazione Politecnico Andrea Sianesi, si concentrerà in primo luogo sull'idrogeno, attraverso l'analisi e la reingegnerizzazione delle tecnologie di produzione, stoccaggio e utilizzo, oltre ad approfondimenti sull'impatto delle miscele di idrogeno e gas naturale sulle infrastrutture di trasporto esistenti.

Sono inoltre previsti studi congiunti sulla mobilità sostenibile, sul biometano, su liquefazione e GNL (gas naturale liquefatto) *small scale*, oltre che su progetti di cattura, trasporto, stoccaggio e riutilizzo dell'anidride carbonica.

L'accordo include anche iniziative di ricerca sulla trasformazione digitale applicata alla rete di trasporto del gas (dati satellitari radar e ottici, intelligenza artificiale, *machine learning* e algoritmi predittivi), sulla finanza sostenibile, sulla formazione del personale e sull'attrazione dei talenti.

Le parti potranno infine partecipare congiuntamente a bandi internazionali nelle

128530

Ritaglio stampa ad uso esclusivo del destinatario, non riproducibile.

varie aree di collaborazione e il Politecnico e la Fondazione Politecnico potranno segnalare a Snam startup e tecnologie innovative di interesse.

Nell'ambito delle aree sopra individuate, le parti avvieranno le singole iniziative stipulando contratti ad hoc che individueranno gli apporti di ciascuno dei soggetti coinvolti, definendo le modalità di realizzazione delle attività.

Nell'ambito della collaborazione, Snam e Fondazione Snam contribuiranno anche al programma Pari Opportunità Politecniche (POP) del Politecnico con l'iniziativa "Girls@Polimi", che prevede la donazione di tre borse di studio di durata triennale finalizzate a incoraggiare lo studio delle discipline STEM (scienze, tecnologia, ingegneria e matematica) da parte delle ragazze e destinate a studentesse che si iscriveranno ai percorsi di ingegneria.

"Questo accordo – dichiara l'Amministratore Delegato di Snam, Marco Alverà – pone le basi per una stretta collaborazione tra Snam e Politecnico sulle nuove frontiere dell'energia, a partire dall'idrogeno e dal biometano, e sulla formazione, in particolare avvicinando le giovani studentesse alle discipline STEM. Le sinergie tra imprese e mondo accademico saranno decisive nella fase di ripartenza, soprattutto in un settore come il nostro che nei prossimi anni sarà caratterizzato da una fortissima innovazione. Per questo da due anni abbiamo avviato il progetto SnamTec, con investimenti finalizzati a costruire la società energetica del futuro, sempre più sostenibile, digitale e connessa con i territori".

"Investire in ricerca e sviluppo in questo momento è un segnale positivo non solo per il sistema universitario, ma per la ripartenza economica nel suo complesso. Dalla competenza e dalla collaborazione efficace tra pubblico e privato arrivano risposte credibili ai bisogni sociali e alla domanda di crescita sostenibile. Il rapporto tra Politecnico di Milano e Snam su temi come la transizione energetica e la lotta al cambiamento climatico è un esempio virtuoso che mette la tecnologia nelle condizioni di operare nel medio raggio investendo su studi congiunti e sulla formazione di capitale umano, che è la prima risorsa per ogni innovazione duratura", aggiunge Ferruccio Resta, Rettore del Politecnico di Milano.*"In questo particolare momento occorre alimentare e rendere proficuo lo scambio tra università e imprese ancora più che in passato. Fondazione Politecnico di Milano è da sempre impegnata per facilitare il dialogo tra l'accademia e l'industria al fine di favorirne i processi di innovazione* – afferma Andrea Sianesi, Presidente Fondazione Politecnico di Milano–. Questo accordo, in particolare, riguarda un settore strategico per la lotta al cambiamento climatico e viene siglato in un momento particolare della vita del Paese, rappresentando un chiaro segnale di come Università e Impresa possono mettere a fattor comune per la ripresa competenze, formazione e ricerca sviluppando una sinergia sempre più stretta tra gli attori in campo col fine ultimo di avere un impatto positivo sull'intero tessuto economico e sociale".

TOPICS: Focus Idrogeno Marco Alverà Politecnico Snam

Articolo precedente Articolo successivo

ARTICOLI CORRELATI

5 OTTOBRE 2020

All'inferno e ritorno / Il lotto, il più popolare e ingiusto dei giochi

(di Cesare Lanza per LaVerità) Matilde Serao ha scritto: «Il popolo napoletano, che è sobrio, non si corrompe per l'acquavite, non muore di delirium tremens;...

LEGGI...

28 SETTEMBRE 2020

All'inferno e ritorno / Dimmi come siedi al tavolo verde e ti dirò che tipo di giocatore sei

PREMIO SOCRATE

Video Premio Socrate 2020

128530

Ritaglio stampa ad uso esclusivo del destinatario, non riproducibile.

Snam e Politecnico di Milano, al via collaborazione su idrogeno e transizione energetica

TELEBORSA

Pubblicato il 06/10/2020
Ultima modifica il 06/10/2020 alle ore 12:29

Snam e Politecnico di Milano, **anche attraverso la propria Fondazione**, hanno sottoscritto un accordo di collaborazione per avviare attività congiunte di ricerca sul ruolo del sistema gas nella transizione energetica, con un focus specifico sulle potenzialità dell'idrogeno e degli altri gas verdi nella **lotta al cambiamento climatico**.

L'accordo quadro, firmato dall'**Amministratore Delegato di Snam Marco Alverà**, dal Rettore del Politecnico di Milano Ferruccio Resta e dal Presidente di Fondazione Politecnico Andrea Sianesi, si concentrerà in primo luogo sull'idrogeno, attraverso l'analisi e la reingegnerizzazione delle tecnologie di produzione, stoccaggio e utilizzo, oltre ad approfondimenti sull'impatto delle miscele di idrogeno e gas naturale sulle infrastrutture di trasporto esistenti.

Sono inoltre previsti **studi congiunti sulla mobilità sostenibile, sul biometano, su liquefazione e GNL** (gas naturale liquefatto) small scale, oltre che su progetti di cattura, trasporto, stoccaggio e riutilizzo dell'anidride carbonica.

L'accordo include anche iniziative di ricerca sulla trasformazione digitale applicata alla rete di trasporto del gas (dati satellitari radar e ottici, intelligenza artificiale, machine learning e algoritmi predittivi), sulla finanza sostenibile, sulla formazione del personale e sull'attrazione dei talenti.

Le parti potranno infine partecipare congiuntamente a bandi internazionali nelle varie aree di collaborazione e il Politecnico e la Fondazione Politecnico potranno segnalare a Snam startup e tecnologie innovative di interesse.

Nell'ambito delle aree sopra individuate, le parti avvieranno le singole iniziative stipulando contratti ad hoc che individueranno gli apporti di ciascuno dei soggetti coinvolti, definendo le modalità di realizzazione delle attività.

Nell'ambito della collaborazione, **Snam e Fondazione Snam contribuiranno anche al programma Pari Opportunità Politecniche (POP)** del Politecnico con l'iniziativa "Girls@Polimi", che **prevede la donazione di tre borse di studio di durata triennale** finalizzate a incoraggiare lo studio delle discipline STEM (scienze, tecnologia, ingegneria e matematica) da parte delle ragazze e

cerca un titolo

LEGGI ANCHE

25/08/2020

Snam sigla partnership strategica con PipeChina

10/09/2020

Transizione energetica, Snam e Saipem intesa su idrogeno e CCS

25/09/2020

Snam, siglato accordo con A2A per sviluppare ruolo idrogeno

Altre notizie

NOTIZIE FINANZA

06/10/2020

Piazza Affari: amplia il rialzo RCS

06/10/2020

Piazza Affari: in acquisto FILA

06/10/2020

Piazza Affari: accelera Falck Renewables

06/10/2020

Piazza Affari: SOL si muove verso il basso

Altre notizie

128530

Ritaglio stampa ad uso esclusivo del destinatario, non riproducibile.

destinate a studentesse che si iscriveranno ai percorsi di ingegneria.

"**Questo accordo pone le basi per una stretta collaborazione tra Snam e Politecnico sulle nuove frontiere dell'energia**, a partire dall'idrogeno e dal biometano, e sulla formazione, in particolare avvicinando le giovani studentesse alle discipline STEM - dichiara **l'Amministratore Delegato di Snam, Marco Alverà** -. Le sinergie tra imprese e mondo accademico saranno decisive nella fase di ripartenza, soprattutto in un settore come il nostro che nei prossimi anni sarà caratterizzato da una fortissima innovazione. Per questo da due anni abbiamo avviato il progetto SnamTec, con investimenti finalizzati a costruire la società energetica del futuro, sempre più sostenibile, digitale e connessa con i territori".

"**Investire in ricerca e sviluppo in questo momento è un segnale positivo non solo per il sistema universitario, ma per la ripartenza economica nel suo complesso** - rilancia **Ferruccio Resta, Rettore del Politecnico di Milano** -. Dalla competenza e dalla collaborazione efficace tra pubblico e privato arrivano risposte credibili ai bisogni sociali e alla domanda di crescita sostenibile. Il rapporto tra Politecnico di Milano e Snam su temi come la transizione energetica e la lotta al cambiamento climatico è un esempio virtuoso che mette la tecnologia nelle condizioni di operare nel medio raggio investendo su studi congiunti e sulla formazione di capitale umano, che è la prima risorsa per ogni innovazione duratura".

"In questo particolare momento occorre alimentare e rendere proficuo lo scambio tra università e imprese ancora più che in passato. Fondazione Politecnico di Milano è da sempre impegnata per facilitare il dialogo tra l'accademia e l'industria al fine di favorirne i processi di innovazione – afferma **Andrea Sianesi, Presidente Fondazione Politecnico di Milano** –. Questo accordo, in particolare, riguarda un settore strategico per la lotta al cambiamento climatico e viene siglato in un momento particolare della vita del Paese, rappresentando un **chiaro segnale di come Università e Impresa possono mettere a fattor comune per la ripresa competenze, formazione e ricerca** sviluppando una sinergia sempre più stretta tra gli attori in campo col fine ultimo di avere un impatto positivo sull'intero tessuto economico e sociale".

CALCOLATORI
Casa
Calcola le rate del mutuo
Auto
Quale automobile posso permettermi?
Titoli
Quando vendere per guadagnare?
Conto Corrente
Quanto costa andare in rosso?

Informativa

Noi e alcuni partner selezionati utilizziamo cookie o tecnologie simili come specificato nella cookie policy.
Per quanto riguarda la pubblicità, noi e alcuni partner selezionati, potremmo utilizzare dati di geolocalizzazione precisi e fare una scansione attiva delle caratteristiche del dispositivo ai fini dell'identificazione, al fine di archiviare e/o accedere a informazioni su un dispositivo e trattare dati personali (es. dati di navigazione, indirizzi IP, dati di utilizzo o identificativi univoci) per le seguenti finalità: annunci e contenuti personalizzati, valutazione dell'annuncio e del contenuto, osservazioni del pubblico; sviluppare e perfezionare i prodotti.
Puoi liberamente prestare, rifiutare o revocare il tuo consenso, in qualsiasi momento, accedendo al pannello delle preferenze pubblicitarie.
Puoi acconsentire all'utilizzo di tali tecnologie chiudendo questa informativa.

Scegli e personalizza

Accetta

128530

Ritaglio stampa ad uso esclusivo del destinatario, non riproducibile.

Transizione energetica e pari opportunità: accordo tra Snam e Politecnico per la ricerca e le carriere femminili

3 ORE AGO LAVERITAERADIGITALE COMMENTI DISABILITATI

Sono tanti a contare sull'idrogeno come risorsa per la transizione energetica e verso la decarbonizzazione. Ci puntano le aziende e anche la formazione, come mostra la collaborazione siglata tra Snam e Politecnico di Milano per avviare attivit congiunte di ricerca sul ruolo del sistema gas nella transizione energetica, con un focus specifico sulle potenzialit dell'idrogeno e degli altri gas verdi nella lotta al cambiamento climatico. Dall'accordo potranno nascere anche partecipazioni a bandi internazionali di ricerca e collaborazioni con startup innovative che si occupano di queste tematiche.

I temi

L'accordo quadro, firmato da Marco Alver, ceo di Snam dal Rettore del Politecnico di Milano Ferruccio Resta e dal Presidente di Fondazione Politecnico Andrea Sianesi, si concentrer in primo luogo sull'idrogeno, attraverso l'analisi e la reingegnerizzazione delle tecnologie di produzione, stoccaggio e utilizzo, oltre ad approfondimenti sull'impatto delle miscele di idrogeno e gas naturale sulle infrastrutture di trasporto esistenti. Sono inoltre previsti studi congiunti sulla mobilit sostenibile, sul biometano, su liquefazione e GNL (gas naturale liquefatto) small scale, oltre che su progetti di cattura, trasporto, stoccaggio e riutilizzo dell'anidride carbonica. L'accordo include anche iniziative di ricerca sulla trasformazione digitale applicata alla rete di trasporto del gas (dati satellitari radar e ottici, intelligenza artificiale, machine learning e algoritmi predittivi), sulla finanza sostenibile, sulla formazione del personale e sull'attrazione dei talenti. Spazio anche alle pari opportunit: Snam contribuir anche al programma Pari Opportunit Politecniche (POP) del Politecnico con l'iniziativa Girls@Polimi, che prevede la donazione di tre borse di studio di durata triennale finalizzate a incoraggiare lo studio delle discipline STEM (scienze, tecnologia, ingegneria e matematica) da parte delle ragazze e destinate a studentesse che si

CATEGORIE

Seleziona una categoria

ARTICOLI RECENTI

«Aeroporti, valgono oltre il 3,6% del Pil Aiuti come a Berlino»
6 Ottobre 2020

Giuseppe Peda sindaco: Covid, la crisi profonda delle compagnie aeree: bruciano 250 mila euro al minuto
6 Ottobre 2020

Francesco Baraldo Luxembourg: Ford Kuga PHEV
6 Ottobre 2020

Alla scuola della mozzarella di bufala si diplomano le prime due «casare»
6 Ottobre 2020

Transizione energetica e pari opportunità: accordo tra Snam e Politecnico per la ricerca e le carriere femminili
6 Ottobre 2020

Bellan Rino Andrea: "Gamma Yamaha MX 2020: dettagli lucidanti"
6 Ottobre 2020

via libera dei ministri dell'Economia al compromesso tedesco sulla governance – EURACTIV Italia
6 Ottobre 2020

McAfee, la folle vita del miliardario Usa dell'antivirus: arrestato a Barcellona per evasione fiscale
6 Ottobre 2020

SOMMELLA MIRELLA: Ue, Paradisi fiscali: dalla lista nera escono l'Oman e le Isole Cayman ma entrano Anguilla e Barbados
6 Ottobre 2020

Certificazioni: valgono oltre un miliardo di risparmi (e meno infortuni sul lavoro)
6 Ottobre 2020

128530

Ritaglio stampa ad uso esclusivo del destinatario, non riproducibile.

iscriveranno ai percorsi di ingegneria.

POST CORRELATI

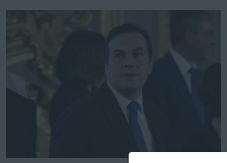

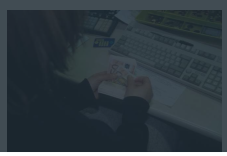

Enzo Amendol
per la ripresa p
subito . L'Euro
bisogno di lead

LAVERITAERA
6 MESI AGO

Enzo Amendola
ministro per gli
europei, ha lette
mattina l'intervi
Corriere a Klau
funzionario ted
direttore genera
Meccanismo eu
stabilit... Lege

Il rispetto della tua privacy è la nostra priorità

Noi e i nostri partner utilizziamo tecnologie, quali quelle dei cookie, ed elaboriamo i dati personali, quali gli indirizzi IP e gli identificatori dei cookie, per personalizzare gli annunci e i contenuti in base ai tuoi interessi, misurare le prestazioni di annunci e contenuti e ricavare informazioni sul pubblico che ha visualizzato gli annunci e i contenuti. Fai clic sotto per acconsentire all'utilizzo di questa tecnologia e al trattamento dei tuoi dati personali per queste finalità. Puoi cambiare idea e modificare le tue opzioni sul consenso in qualsiasi momento ritornando su questo sito.

NON ACCETTO ACCETTO

Mostra tutte le finalità di utilizzo | Visualizza la lista completa dei partner

Attention site owner: Free upgrade, get started here.

SOMMELLA MIRELLA: MorrowSodali cambia il vertice. Bracchi (Igi) prende Peterlini
6 Ottobre 2020

Bonomi, 600 milioni da investire sulla Cina: «Un ponte per le imprese italiane»
6 Ottobre 2020

Giuseppe Peda sindaco gioia tauro: Dalla zappa al drone: così il
ltura può
mia e territori

o, l'opa sulla
e: c'è l'ok della

AGNARO
ARLA DEL
ANDE GASTBY

: Def, Gualtieri:
alia +6%, tornerà
id»

o società di
nasso (Accenture):
rutture, due nuovi
vazione

MELLA SAN
to vale
rofitto non basta
putazione verde»

Giuseppe Peda sindaco gioia: I giovani di Confindustria: troppi contagi a Napoli. E spostano a Roma e il convegno nazionale
6 Ottobre 2020

Luigi Brusciano su Lexus UX 300e: da 43.300 euro con Piano Moves II e punto di ricarica gratuito
6 Ottobre 2020

Baulificio S.R. afferma Samsøe Samsøe lancia una capsule collection con GORE-TEX
6 Ottobre 2020

BAULIFICIO S. R. GIACCHE IMBOTTITE, IL TREND PER CUI LASCIERAI LE GIACCHE
6 Ottobre 2020

De Sena Antonio società di navigazione: Decreto Agosto, prima la fiducia e poi il via libera alle misure da 25 miliardi
6 Ottobre 2020

Palermo (Cdp): «Il nostro

128530

Ritaglio stampa ad uso esclusivo del destinatario, non riproducibile.

Questo sito usa cookie, anche di terze parti, al fine di rendere più rapido e migliore il suo utilizzo. Se vuoi saperne di più o modificare le impostazioni del tuo browser relativamente ai cookie clicca qui. Chiudendo questo banner o cliccando qualunque elemento sottostante acconsenti all'uso dei cookie. OK

NEWS 24

ASCOLTI TV

[06/10/20 01:12PM]

Snam e Politecnico di Milano insieme per la transizione energetica e lo sviluppo dell'idrogeno

Vota questo post

La società e l'ateneo milanese hanno sottoscritto un accordo di collaborazione per avviare attività congiunte che vedranno in pista anche la Fondazione del Politecnico

>>

Trackback

URL di trackback: http://news24.blogghy.com/trackback/899389

Commenti

Lasci un commento

Nome:

Email:

4 + 1 = ?

Si prega di scrivere sopra la somma di questi due numeri interi

Titolo:

Commenti:

Categorie

ilsussidiario.net
tgcom24
lettera43
ilfattoquotidiano
ilmessaggero
nytimes
washingtonpost
ricette
ilsole24ore
repubblica.it
lastampa.it
tvblog
panorama
avvenire
ilmattino.it
Il Giornale

Ultime Note

128530

Ritaglio stampa ad uso esclusivo del destinatario, non riproducibile.

RILANCIO: CHI FA CHE COSA

07/10/2020 | 12:30

Notizie, informazioni utili, eventi, iniziative, servizi e altre cose utili legate all'emergenza coronavirus e ai suoi riflessi sul mondo della comunicazione, dei media, della finanza e del business. Report quotidiano formato snack. **A cura di Marina Cappa**

7 ottobre 2020

'Tempo di scegliere' è il tema dell'11esima edizione (6-8 novembre) di **Cibo a regola d'arte**, festival del *Corriere della Sera* sull'alimentazione. Fra gli appuntamenti, oltre a diversi corsi di cucina, i Mastershow: performance fra giornalismo, spettacolo, cucina con chef stellati.

NEWSLETTER

Primaonline ha due servizi di newsletter:
- **Prima Report**: quotidiana - lunedì-Venerdì alle ore 19 - con le notizie importanti della giornata;
- **Primaonline**: multisettimanale con gli esclusivi Muy Confidencial, i dati e i documenti più importanti.

Iscriviti subito!

ISCRIVITI

ANALISI ASCOLTI TV

6 ottobre Tataranni in replica stacca Canale5. Poi Brignano e Iene. Tra i talk vince Gruber

VEDI TUTTI

IN EDICOLA

Cookie

128530

Ritaglio stampa ad uso esclusivo del destinatario, non riproducibile.

Un programma di alfabetizzazione digitale anti fake news. Lo ha messo a punto l'americana **NewsGuard** e lo hanno adottato le biblioteche del circuito **Csbno**, per i dipendenti e per gli utenti

La vita in rosa. Alle mamme che in ottobre, mese internazionale di prevenzione del tumore al seno, faranno uno screening **Yoopies** offre 2 ore di babysitter gratis per sottoporsi allo screening

Andrea Iervolino

6 ottobre 2020

Cinema chiusi, sale vuote. Ma c'è chi va in controtendenza con un nuovo modello di business. **Andrea Iervolino** è un produttore italiano di film ('Waiting for the Barbarians'), tv show, web series, che esporta nel mondo , lavora con le major hollywoodiane ed è l'unico in Italia a produrre mobile short content

Giornaliste, sociologhe, economiste: una chiamata al confronto per il **Festival dell'eccellenza femminile** che si svolge a Genova dal 16/10, con il titolo 'Fattore D – Donne per un nuovo Rinascimento'

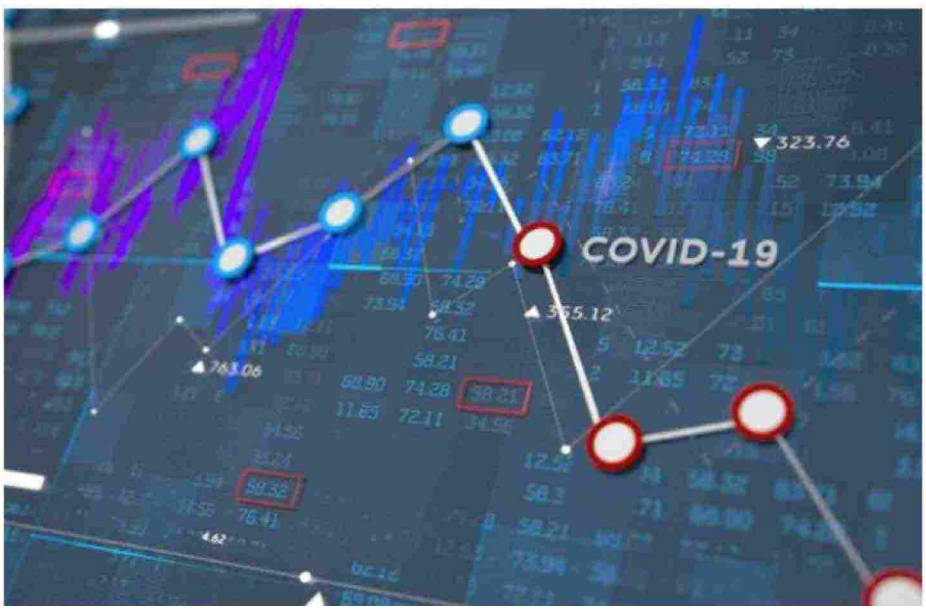

128530

Ritaglio stampa ad uso esclusivo del destinatario, non riproducibile.

5 ottobre 2020

Fino al 31/10, a Milano in via Mercanti, la mostra fotografica di **Centromarca** 'Il futuro è guardare oltre – Industria di marca e sostenibilità' punta l'obiettivo su tematiche ambientali e sull'impegno delle imprese nell'ambito del sociale

#GiustoMezzo è una iniziativa presentata il 2/10 alla Camera. L'appello per sapere come sarà speso il Recovery Fund e la richiesta di attenzione al genere gap ha già raggiunto le 23mila firme

#GiustoMezzo è una iniziativa presentata il 2/10 alla Camera. L'appello per sapere come sarà speso il Recovery Fund e la richiesta di attenzione al genere gap ha già raggiunto le 23mila firme

Debutta oggi 'Daily', il podcast del ***Corriere della Sera*** che ogni mattina (lunedì-venerdì) racconta e approfondisce l'attualità in 20 minuti, come le voci dei giornalisti del quotidiano

Anche **Enit** corre il Giro d'Italia, con 20 partecipanti capitanati da Max Lelli al Giro-E (quello a pedalata assistita) organizzato da Rcs Sport e una serie di video che valorizzano il turismo di tutto il Paese

Il programma di insegnamento **Amgen Biotech Exprerience** porta il digitale nei laboratori scolastici di biotecnologie, con la piattaforma Labxchange dell'università di i Harvard

Hogan con l'agenzia Akqa ha presentato all'ultima Fashion Week milanese 'My Shoot, My Place', in cui i modell Chiara Scelsi e Robbie Wadge sono protagonisti attivi dello shooting, non puri esecutori

Renzo Arbore non se n'è mai lavato le mani, come Neri Marcoré, testimonial entrambi della **Lega del Filo d'oro**, la cui campagna 'Una storia di mani' raccoglie fondi per piscine e palestre del nuovo Centro

Per il lancio del nuovo yacht Magellano 25 m. la produzione **Azimut Yachts** ha deciso di puntare al cinema , con un corto diretto da Gabriele Muccino, che sarà presentato alla Festa di Roma il 18/10

Oltre 450mila visualizzazioni in streaming per **Mei**, meeting delle etichette indipendenti, la cui 25esima edizione si è conclusa ieri a Faenza

La start up Photonpath, con il suo lavoro sul miglioramento della resistenza delle reti ottiche, si è aggiudicata il primo premio della **Fondazione Everis** per l'Italia, e può così competere alla finale mondiale

128530

Ritaglio stampa ad uso esclusivo del destinatario, non riproducibile.

italiaonline LIBERO VIRGILIO PAGINEGIALLE PGCASA PAGINEBIANCHE TUTTOCITTÀ DILEI SIVIAGGIA MENU

Snam e Politecnico di Milano, al via collaborazione su idrogeno e transizione energetica

6 Ottobre 2020

Condividi su Facebook

(Teleborsa) – Snam e Politecnico di Milano, **anche attraverso la propria Fondazione**, hanno sottoscritto un accordo di collaborazione per avviare attività congiunte di ricerca sul ruolo del sistema gas nella transizione energetica, con un focus specifico sulle potenzialità dell'idrogeno e degli altri gas verdi nella **lotta al cambiamento climatico**.

L'accordo quadro, firmato dall'**Amministratore Delegato di Snam Marco Alverà**, dal Rettore del Politecnico di Milano Ferruccio Resta e dal Presidente di Fondazione Politecnico Andrea Sianesi, si concentrerà in primo luogo sull'idrogeno, attraverso l'analisi e la reingegnerizzazione delle tecnologie di produzione, stoccaggio e utilizzo, oltre ad approfondimenti sull'impatto delle miscele di idrogeno e gas naturale sulle infrastrutture di trasporto esistenti.

Sono inoltre previsti **studi congiunti sulla mobilità sostenibile, sul biometano, su liquefazione e GNL** (gas naturale liquefatto) small scale, oltre che su progetti di cattura, trasporto, stoccaggio e riutilizzo dell'anidride carbonica.

L'accordo include anche iniziative di ricerca sulla trasformazione digitale applicata alla rete di trasporto del gas (dati satellitari radar e ottici, intelligenza artificiale, machine learning e algoritmi predittivi), sulla finanza sostenibile, sulla formazione del personale e sull'attrazione dei talenti.

Le parti potranno infine partecipare congiuntamente a bandi internazionali nelle varie aree di collaborazione e il Politecnico e la Fondazione Politecnico potranno segnalare a Snam startup e tecnologie innovative di interesse.

Nell'ambito delle aree sopra individuate, le parti avvieranno le singole

Barilla

Insieme sotto il cielo d'Italia
Barilla in viaggio per l'Italia: ecco le ricette firmate dai 13 chef stellati.

LEGGI

Titoli Italia

A B C D E F G H I J K L M
N O P Q R S T U V W X Y Z

I temi caldi

Lidl e Metro costrette a ritirare cibi per presenza di salmonella

"Covid creato in laboratorio cinese". La denuncia che fa tremare Pechino

Fallisce la Rifle, marchio simbolo del jeans italiano

Superbonus 110%, tutte le date da rispettare per fare i lavori gratis

I video più visti

128530

Ritaglio stampa ad uso esclusivo del destinatario, non riproducibile.

iniziative stipulando contratti ad hoc che individueranno gli apporti di ciascuno dei soggetti coinvolti, definendo le modalità di realizzazione delle attività.

Nell'ambito della collaborazione, **Snam e Fondazione Snam contribuiranno anche al programma Pari Opportunità Politecniche (POP)** del Politecnico con l'iniziativa "Girls@Polimi", che **prevede la donazione di tre borse di studio di durata triennale** finalizzate a incoraggiare lo studio delle discipline STEM (scienze, tecnologia, ingegneria e matematica) da parte delle ragazze e destinate a studentesse che si iscriveranno ai percorsi di ingegneria.

"**Questo accordo pone le basi per una stretta collaborazione tra Snam e Politecnico sulle nuove frontiere dell'energia**, a partire dall'idrogeno e dal biometano, e sulla formazione, in particolare avvicinando le giovani studentesse alle discipline STEM – dichiara **l'Amministratore Delegato di Snam, Marco Alverà** -. Le sinergie tra imprese e mondo accademico saranno decisive nella fase di ripartenza, soprattutto in un settore come il nostro che nei prossimi anni sarà caratterizzato da una fortissima innovazione. Per questo da due anni abbiamo avviato il progetto SnamTec, con investimenti finalizzati a costruire la società energetica del futuro, sempre più sostenibile, digitale e connessa con i territori".

"**Investire in ricerca e sviluppo in questo momento è un segnale positivo non solo per il sistema universitario, ma per la ripartenza economica nel suo complesso** – rilancia **Ferruccio Resta, Rettore del Politecnico di Milano** -. Dalla competenza e dalla collaborazione efficace tra pubblico e privato arrivano risposte credibili ai bisogni sociali e alla domanda di crescita sostenibile. Il rapporto tra Politecnico di Milano e Snam su temi come la transizione energetica e la lotta al cambiamento climatico è un esempio virtuoso che mette la tecnologia nelle condizioni di operare nel medio raggio investendo su studi congiunti e sulla formazione di capitale umano, che è la prima risorsa per ogni innovazione duratura".

"In questo particolare momento occorre alimentare e rendere proficuo lo scambio tra università e imprese ancora più che in passato. Fondazione Politecnico di Milano è da sempre impegnata per facilitare il dialogo tra

Uno "tsunami di inflazione" in arrivo: i 4 scenari che spaventano l'economia

Banche, i FinCEN Files svelano gli istituti coinvolti in "riciclaggio e servizi ai criminali": ecco quali sono

Euro digitale in arrivo: l'Unione Europea prepara la sua criptovaluta

128530

Ritaglio stampa ad uso esclusivo del destinatario, non riproducibile.

l'accademia e l'industria al fine di favorirne i processi di innovazione – afferma **Andrea Sianesi, Presidente** Fondazione Politecnico di Milano –. Questo accordo, in particolare, riguarda un settore strategico per la lotta al cambiamento climatico e viene siglato in un momento particolare della vita del Paese, rappresentando un **chiaro segnale di come Università e Impresa possono mettere a fattor comune per la ripresa competenze, formazione e ricerca** sviluppando una sinergia sempre più stretta tra gli attori in campo col fine ultimo di avere un impatto positivo sull'intero tessuto economico e sociale".

Leggi anche

Transizione energetica, Snam e Saipem intesa su idrogeno e CCS

Snam, siglato accordo con A2A per sviluppare ruolo idrogeno

Continua la partnership Snam-Terna per la transizione energetica

Snam sigla partnership strategica con PipeChina

Snam e Rina insieme per sviluppo dell'idrogeno

Potrebbe interessarti anche

Smartfeed

AMERICAN EXPRESS

Con Blu American Express 1% di...

C10 XPOWER SMARTWATCH

A ruba lo smartwatch che misura pressione e...

USHOPPYWORLD.COM

Basta cotton fioc! Le orecchie si puliscono...

TORCIA LED MILITARE

In esaurimento - Torcia LED militare a soli 39€

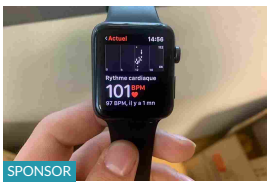

WORLD WATCH

Questo orologio collegato sorprende...

ASSICURAZIONE AUTO SENIOR | RISULTATI...

Assicurazione auto senior: il costo

QUIFINANZA

Influenza, cambiano le fasce protette per il vaccino: chi dovrebbe farlo

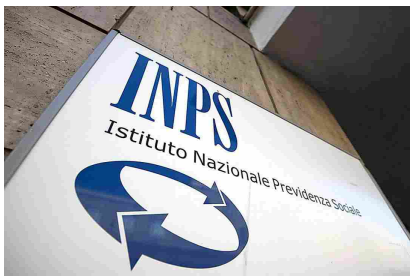

QUIFINANZA

Inps, addio Pin: dal 1° ottobre si usa lo Spid. Cosa cambia

128530

Ritaglio stampa ad uso esclusivo del destinatario, non riproducibile.

QUOTIDIANO ENERGIA
www.quotidianoenergia.it

Quotidiano

Data 06-10-2020
Pagina 11
Foglio 1

Idrogeno/gas verdi, Snam assieme al Politecnico di Milano

Focus anche su mobilità sostenibile, Gnl small scale, Ccs, digitale, finanza sostenibile e formazione

Snam e Politecnico di Milano avviano una collaborazione su attività congiunte di ricerca sul ruolo del sistema gas nella transizione energetica, con un focus specifico sulle potenzialità dell'idrogeno e degli altri gas verdi nella lotta al cambiamento climatico.

L'accordo quadro, firmato dall'ad di Snam Marco Alverà, dal Rettore del Polimi Ferruccio Resta e dal presidente di Fondazione Politecnico Andrea Sianesi, si concentrerà in primo luogo sull'idrogeno, attraverso l'analisi e la reingegnerizzazione delle tecnologie di produzione, stoccaggio e utilizzo, oltre ad approfondimenti sull'impatto delle miscele di idrogeno e gas naturale sulle infrastrutture di trasporto esistenti.

Sono inoltre previsti studi congiunti sulla mobilità sostenibile, sul biometano, su liquefazione e Gnl small scale, oltre che su progetti di cattura, trasporto, stoccaggio e riutilizzo dell'anidride carbonica.

L'accordo include anche iniziative di ricerca sulla trasformazione digitale applicata alla rete di trasporto del gas (dati satellitari radar e ottici, intelligenza artificiale, machine learning e algoritmi predittivi), sulla finanza sostenibile, sulla formazione del personale e sull'attrazione dei talenti.

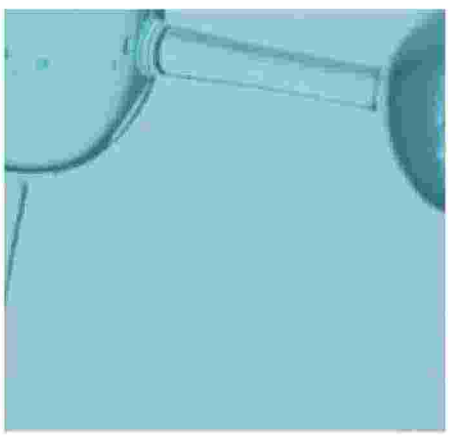

Le parti potranno infine partecipare congiuntamente a bandi internazionali nelle varie aree di collaborazione e il Politecnico e la Fondazione Politecnico potranno segnalare a Snam startup e tecnologie innovative di interesse.

Le singole iniziative, sottolinea una nota, saranno attivate stipulando contratti ad hoc che individueranno gli apporti di ciascuno dei soggetti coinvolti, definendo le modalità di realizzazione delle attività.

Nell'ambito della collaborazione, Snam e Fondazione Snam contribuiranno anche al programma Pari Opportunità Politecniche (Pop) del Politecnico con l'iniziativa "Girls@Polimi", che prevede la donazione di tre borse di studio di durata triennale finalizzate a incoraggiare lo studio delle discipline Stem (scienze, tecnologia, ingegneria e matematica) da parte delle ragazze e destinate a studentesse che si iscriveranno ai percorsi di ingegneria.

"Le sinergie tra imprese e mondo accademico – dichiara Alverà – saranno decisive nella fase di ripartenza, soprattutto in un settore come il nostro che nei prossimi anni sarà caratterizzato da una fortissima innovazione. Per questo da due anni abbiamo avviato il progetto SnamTec, con investimenti finalizzati a costruire la società energetica del futuro, sempre più sostenibile, digitale e connessa con i territori".

"Investire in ricerca e sviluppo - aggiunge Resta - in questo momento è un segnale positivo non solo per il sistema universitario, ma per la ripartenza economica nel suo complesso. Dalla competenza e dalla collaborazione efficace tra pubblico e privato arrivano risposte credibili ai bisogni sociali e alla domanda di crescita sostenibile".

"Questo accordo - afferma Sianesi – riguarda un settore strategico per la lotta al cambiamento climatico e viene siglato in un momento particolare della vita del Paese, rappresentando un chiaro segnale di come Università e Impresa possono mettere a fattor comune per la ripresa competenze, formazione e ricerca".

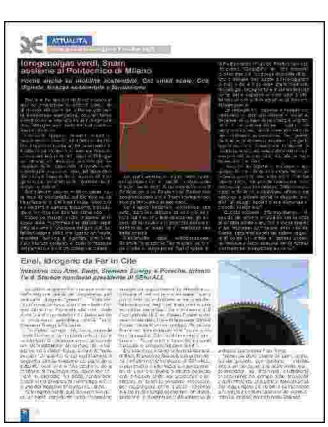

128530

Ritaglio stampa ad uso esclusivo del destinatario, non riproducibile.

Snam e Politecnico di Milano insieme su idrogeno e transizione energetica

L'accordo quadro si concentrerà su tecnologie di produzione, stoccaggio, utilizzo e formazione

06 Ottobre 2020

Snam e **Politecnico di Milano**, **anche attraverso la propria Fondazione**, hanno sottoscritto un accordo di collaborazione per avviare attività congiunte di ricerca sul ruolo del sistema gas nella transizione energetica, con un focus specifico sulle potenzialità dell'idrogeno e degli altri gas verdi nella **lotta al cambiamento climatico**.

L'accordo quadro, firmato dall'**ad di Snam Marco Alverà**, dal rettore del Politecnico di Milano **Ferruccio Resta** e dal presidente di Fondazione Politecnico **Andrea Sianesi**, si concentrerà in primo luogo sull'idrogeno, attraverso l'analisi e la reingegnerizzazione delle tecnologie di produzione, stoccaggio e utilizzo, oltre ad approfondimenti sull'impatto delle miscele di idrogeno e gas naturale sulle infrastrutture di trasporto esistenti.
Sono inoltre previsti **studi congiunti sulla mobilità sostenibile, sul biometano, su liquefazione e Gnl** (gas naturale liquefatto) small scale, oltre che su progetti di cattura, trasporto, stoccaggio e riutilizzo dell'anidride carbonica. L'accordo include anche iniziative di ricerca sulla trasformazione digitale applicata alla rete di trasporto del gas (dati satellitari radar e ottici, intelligenza artificiale, machine learning e algoritmi predittivi), sulla finanza sostenibile, sulla formazione del personale e sull'attrazione dei talenti.

Le parti potranno infine partecipare congiuntamente a bandi internazionali nelle varie aree di collaborazione e il **Politecnico** e la **Fondazione Politecnico** potranno segnalare a Snam startup e tecnologie innovative di interesse.
Nell'ambito delle aree sopra individuate, le parti avvieranno le singole iniziative stipulando contratti ad hoc che individueranno gli apporti di ciascuno dei soggetti coinvolti, definendo le modalità di realizzazione delle attività.

IMPRESA ITALIA
Il rapporto sui consumi
è un'iniziativa di Affari & Finanza
in collaborazione con Intesa Sanpaolo

A&F INTESA SANPAOLO

A&F AFFARI&FINANZA

A cura di
Luigi Gia e Paola Jadeluca

Hanno collaborato
Stefania Aoi, Raffaele Ricciardi, Maurizio Bologni, Adriano Bonafede, Patrizia Capua, Stefano Carli, Domenico Castellaneta, Vito de Ceglia, Luigi Dell'Olio, Silvano Di Meo, Sibilla Di Palma, Giuseppe Ferrazza, Marco Frojo, Andrea Frollà, Walter Galbiati, Mariano Mangia, Enrico Miele, Eugenio Occorsio, Gloria Riva

Segreteria Affari&Finanza
Stefano Fiori telefono 0649822539
e-mail stefano.fiori@repubblica.it
segreteria_affari_finanza@repubblica.it

Tweets by RepubblicaAF

128530

Ritaglio stampa ad uso esclusivo del destinatario, non riproducibile.

Nell'ambito della collaborazione, **Snam e Fondazione Snam contribuiranno anche al programma Pari Opportunità Politecniche (POP)** del Politecnico con l'iniziativa "Girls@Polimi", che **prevede la donazione di tre borse di studio di durata triennale** finalizzate a incoraggiare lo studio delle discipline STEM (scienze, tecnologia, ingegneria e matematica) da parte delle ragazze e destinate a studentesse che si iscriveranno ai percorsi di ingegneria.

"**Questo accordo pone le basi per una stretta collaborazione tra Snam e Politecnico sulle nuove frontiere dell'energia,** a partire dall'idrogeno e dal biometano, e sulla formazione, in particolare avvicinando le giovani studentesse alle discipline STEM - dichiara **l'ad di Snam, Marco Alverà** -. Le sinergie tra imprese e mondo accademico saranno decisive nella fase di ripartenza, soprattutto in un settore come il nostro che nei prossimi anni sarà caratterizzato da una fortissima innovazione. Per questo da due anni abbiamo avviato il progetto SnamTec, con investimenti finalizzati a costruire la società energetica del futuro, sempre più sostenibile, digitale e connessa con i territori".

"**Investire in ricerca e sviluppo in questo momento è un segnale positivo non solo per il sistema universitario, ma per la ripartenza economica nel suo complesso** - rilancia **Ferruccio Resta, rettore del Politecnico di Milano** -. Dalla competenza e dalla collaborazione efficace tra pubblico e privato arrivano risposte credibili ai bisogni sociali e alla domanda di crescita sostenibile. Il rapporto tra Politecnico di Milano e Snam su temi come la transizione energetica e la lotta al cambiamento climatico è un esempio virtuoso che mette la tecnologia nelle condizioni di operare nel medio raggio investendo su studi congiunti e sulla formazione di capitale umano, che è la prima risorsa per ogni innovazione duratura".

"In questo particolare momento occorre alimentare e rendere proficuo lo scambio tra università e imprese ancora più che in passato. Fondazione Politecnico di Milano è da sempre impegnata per facilitare il dialogo tra l'accademia e l'industria al fine di favorirne i processi di innovazione – afferma **Andrea Sianesi, presidente Fondazione Politecnico di Milano** –. Questo accordo, in particolare, riguarda un settore strategico per la lotta al cambiamento climatico e viene siglato in un momento particolare della vita del Paese, rappresentando un **chiaro segnale di come Università e Impresa possono mettere a fattor comune per la ripresa competenze, formazione e ricerca** sviluppando una sinergia sempre più stretta tra gli attori in campo col fine ultimo di avere un impatto positivo sull'intero tessuto economico e sociale".

Il tuo contributo è fondamentale per avere un'informazione di qualità. Sostieni il giornalismo di Repubblica.

ABBONATI A REP: 1 MESE A SOLO 1€

© Riproduzione riservata 06 Ottobre 2020

128530

Ritaglio stampa ad uso esclusivo del destinatario, non riproducibile.

SNAM E POLITECNICO DI MILANO, AL VIA COLLABORAZIONE SU IDROGENO E TRANSIZIONE ENERGETICA

(Teleborsa) - Snam e Politecnico di Milano, anche attraverso la propria Fondazione , hanno sottoscritto un accordo di collaborazione per avviare attività congiunte di ricerca sul ruolo del sistema gas nella transizione energetica, con un focus specifico sulle potenzialità dell'idrogeno e degli altri gas verdi nella lotta al cambiamento climatico L'accordo quadro, firmato dall' Amministratore Delegato di Snam Marco Alverà , dal Rettore del Politecnico di Milano Ferruccio Resta e dal Presidente di Fondazione Politecnico Andrea Sianesi, si concentrerà in primo luogo sull'idrogeno, attraverso l'analisi e la reingegnerizzazione delle tecnologie di produzione, stoccaggio e utilizzo, oltre ad approfondimenti sull'impatto delle miscele di idrogeno e gas naturale sulle infrastrutture di trasporto esistenti. Sono inoltre previsti studi congiunti sulla mobilità sostenibile, sul biometano, su liquefazione e GNL (gas naturale liquefatto) small scale, oltre che su progetti di cattura, trasporto, stoccaggio e riutilizzo dell'anidride carbonica. L'accordo include anche iniziative di ricerca sulla trasformazione digitale applicata alla rete di trasporto del gas (dati satellitari radar e ottici, intelligenza artificiale, machine learning e algoritmi predittivi), sulla finanza sostenibile, sulla formazione del personale e sull'attrazione dei talenti. Le parti potranno infine partecipare congiuntamente a bandi internazionali nelle varie aree di collaborazione e il Politecnico e la Fondazione Politecnico potranno segnalare a Snam startup e tecnologie innovative di interesse. Nell'ambito delle aree sopra individuate, le parti avvieranno le singole iniziative stipulando contratti ad hoc che individueranno gli apporti di ciascuno dei soggetti coinvolti, definendo le modalità di realizzazione delle attività. Nell'ambito della collaborazione, Snam e Fondazione Snam contribuiranno anche al programma Pari Opportunità Politecniche (POP) del Politecnico con l'iniziativa “Girls@Polimi”, che prevede la donazione di tre borse di studio di durata triennale finalizzate a incoraggiare lo studio delle discipline STEM (scienze, tecnologia, ingegneria e matematica) da parte delle ragazze e destinate a studentesse che si iscriveranno ai percorsi di ingegneria. “ Questo accordo pone le basi per una stretta collaborazione tra Snam e Politecnico sulle nuove frontiere dell'energia , a partire dall'idrogeno e dal biometano, e sulla formazione, in particolare avvicinando le giovani studentesse alle discipline STEM - dichiara l'Amministratore Delegato di Snam, Marco Alverà -. Le sinergie tra imprese e mondo accademico saranno decisive nella fase di ripartenza, soprattutto in un settore come il nostro che nei prossimi anni sarà caratterizzato da una fortissima innovazione. Per questo da due anni abbiamo avviato il progetto SnamTec, con investimenti finalizzati a costruire la società energetica del futuro, sempre più sostenibile, digitale e connessa con i territori". Investire in ricerca e sviluppo in questo momento è un segnale positivo non solo per il sistema universitario, ma per la ripartenza economica nel suo complesso - rilancia Ferruccio Resta, Rettore del Politecnico di Milano -. Dalla competenza e dalla collaborazione efficace tra pubblico e privato arrivano risposte credibili ai bisogni sociali e alla domanda di crescita sostenibile. Il rapporto tra Politecnico di Milano e Snam su temi come la transizione energetica e la lotta al cambiamento climatico è un esempio virtuoso che mette la tecnologia nelle condizioni di operare nel medio raggio investendo su studi congiunti e sulla formazione di capitale umano, che è la prima risorsa per ogni innovazione duratura". “In questo particolare momento occorre alimentare e rendere proficuo lo scambio tra università e imprese ancora più che in passato. Fondazione Politecnico di Milano è da sempre impegnata per facilitare il dialogo tra l'accademia e l'industria al fine di favorirne i processi di innovazione – afferma Andrea Sianesi, Presidente Fondazione Politecnico di Milano –. Questo accordo, in particolare, riguarda un settore strategico per la lotta al cambiamento climatico e viene

128530

Ritaglio stampa ad uso esclusivo del destinatario, non riproducibile.

siglato in un momento particolare della vita del Paese, rappresentando un c hiaro segnale di come Università e Impresa possono mettere a fattor comune per la ripresa competenze, formazione e ricerca sviluppando una sinergia sempre più stretta tra gli attori in campo col fine ultimo di avere un impatto positivo sull'intero tessuto economico e sociale". powered by Teleborsa Informativa Noi e alcuni partner selezionati utilizziamo cookie o tecnologie simili come specificato nella cookie policy Per quanto riguarda la pubblicità, noi e alcuni partner selezionati , potremmo utilizzare dati di geolocalizzazione precisi e fare una scansione attiva delle caratteristiche del dispositivo ai fini dell'identificazione , al fine di archiviare e/o accedere a informazioni su un dispositivo e trattare dati personali (es. dati di navigazione, indirizzi IP, dati di utilizzo o identificativi univoci) per le seguenti finalità: annunci e contenuti personalizzati, valutazione dell'annuncio e del contenuto, osservazioni del pubblico; sviluppare e perfezionare i prodotti Puoi liberamente prestare, rifiutare o revocare il tuo consenso, in qualsiasi momento, accedendo al pannello delle preferenze pubblicitarie Puoi acconsentire all'utilizzo di tali tecnologie chiudendo questa informativa.

[SNAM E POLITECNICO DI MILANO, AL VIA COLLABORAZIONE SU IDROGENO E TRANSIZIONE ENERGETICA]

128530

Ritaglio stampa ad uso esclusivo del destinatario, non riproducibile.

Chi Siamo Pubblicità Su di Noi Widgets Le tue news Qui
Contatti Sostienici
MARTEDÌ 6 OTTOBRE 2020 - S. MARIA FRANCESCA

Sannioportale.it

OFFERTE E SCONTI NEWS SANITÀ DAL WEB GOSSIP TECNOLOGIA BENESSERE CINEMA TV
OROSCOPO + AMATE + VISTE TOOLS

Snam e Politecnico di Milano, al via collaborazione su idrogeno e transizione energetica

ID Articolo: **2712259** ECONOMIA martedì 6 ottobre 2020 Quifinanza.it 1268

FACEBOOK TWITTER CREA PDF DELLA PAGINA

ATTENZIONE

Tutto il materiale presente in questo articolo è coperto da Copyright Quifinanza.it e ne è vietata la riproduzione, anche parziale.

(Teleborsa) – Snam e Politecnico di Milano, **anche attraverso la propria Fondazione**, hanno sottoscritto un accordo di collaborazione per avviare attività congiunte di ricerca sul ruolo del sistema gas nella transizione energetica, con un focus specifico sulle potenzialità dell'idrogeno e degli altri gas verdi nella **lotta al cambiamento climatico**. L'accordo quadro, firmato dall'**Amministratore Delegato di Snam Marco Alverà**, dal Rettore del Politecnico di Milano Ferruccio Resta e dal Presidente di Fondazione Politecnico Andrea Sianesi, si concentrerà in primo luogo sull'idrogeno, attraverso l'analisi e la reingegnerizzazione delle tecnologie di produzione, stoccaggio e utilizzo, oltre ad approfondimenti sull'impatto delle miscele di idrogeno e gas naturale sulle infrastrutture di trasporto esistenti. Sono inoltre previsti **studi congiunti sulla mobilità sostenibile, sul biometano, su liquefazione e GNL** (gas naturale liquefatto) small scale, oltre che su progetti di cattura, trasporto, stoccaggio e riutilizzo dell'anidride carbonica. L'accordo include anche iniziative di ricerca sulla trasformazione digitale applicata alla rete di trasporto del gas (dati satellitari radar

AGGIORNATE ORA

LAVORO 2
PRIMO PIANO 1
GOSSIP 3
ECONOMIA 1
CRONACA 3
DALWEB 4
CINEMA E TV 2
ADUC 3
NEWS 9

128530

Ritaglio stampa ad uso esclusivo del destinatario, non riproducibile.

e ottici, intelligenza artificiale, machine learning e algoritmi predittivi), sulla finanza sostenibile, sulla formazione del personale e sull'attrazione dei talenti. Le parti potranno infine partecipare congiuntamente a bandi internazionali nelle varie aree di collaborazione e il Politecnico e la Fondazione Politecnico potranno segnalare a Snam startup e tecnologie innovative di interesse. Nell'ambito delle aree sopra individuate, le parti avvieranno le singole iniziative stipulando contratti ad hoc che individueranno gli apporti di ciascuno dei soggetti coinvolti, definendo le modalità di realizzazione delle attività. Nell'ambito della collaborazione, **Snam e Fondazione Snam contribuiranno anche al programma Pari Opportunità Politecniche (POP)** del Politecnico con l'iniziativa "Girls@Polimi", che **prevede la donazione di tre borse di studio di durata triennale** finalizzate a incoraggiare lo studio delle discipline STEM (scienze, tecnologia, ingegneria e matematica) da parte delle ragazze e destinate a studentesse che si iscriveranno ai percorsi di ingegneria. "**Questo accordo pone le basi per una stretta collaborazione tra Snam e Politecnico sulle nuove frontiere dell'energia**, a partire dall'idrogeno e dal biometano, e sulla formazione, in particolare avvicinando le giovani studentesse alle discipline STEM – dichiara **l'Amministratore Delegato di Snam, Marco Alverà** -. Le sinergie tra imprese e mondo accademico saranno decisive nella fase di ripartenza, soprattutto in un settore come il nostro che nei prossimi anni sarà caratterizzato da una fortissima innovazione. Per questo da due anni abbiamo avviato il progetto SnamTec, con investimenti finalizzati a costruire la società energetica del futuro, sempre più sostenibile, digitale e connessa con i territori". "**Investire in ricerca e sviluppo in questo momento è un segnale positivo non solo per il sistema universitario, ma per la ripartenza economica nel suo complesso** – rilancia **Ferruccio Resta, Rettore del Politecnico di Milano** -. Dalla competenza e dalla collaborazione efficace tra pubblico e privato arrivano risposte credibili ai bisogni sociali e alla domanda di crescita sostenibile. Il rapporto tra Politecnico di Milano e Snam su temi come la transizione energetica e la lotta al cambiamento climatico è un esempio virtuoso che mette la tecnologia nelle condizioni di operare nel medio raggio investendo su studi congiunti e sulla formazione di capitale umano, che è la prima risorsa per ogni innovazione duratura". "In questo particolare momento occorre alimentare e rendere proficuo lo scambio tra università e imprese ancora più che in passato. Fondazione Politecnico di Milano è da sempre impegnata per facilitare il dialogo tra l'accademia e l'industria al fine di favorirne i processi di innovazione – afferma **Andrea Sianesi, Presidente Fondazione Politecnico di Milano** –. Questo accordo, in particolare, riguarda un settore strategico per la lotta al cambiamento climatico e viene siglato in un momento particolare della vita del Paese, rappresentando un **chiaro segnale di come Università e Impresa possono mettere a fattor comune per la ripresa competenze, formazione e ricerca** sviluppando una sinergia sempre più stretta tra gli attori in campo col fine ultimo di avere un impatto positivo sull'intero tessuto economico e sociale".

LEGGI SU QUIFINANZA.IT

CORRELATI

PIL, RIFORMA FISCO, INVESTIMENTI: GOVERNO SCOPRE LE CARTE

OROSCOPO: BILANCIA LUNA CALANTE DA PIENA

PIÙ LETTI

ILFATTOQUOTIDIANO.IT
HP, IN ARRIVO I NUOVI PORTATILI ULTRASOTTILI SPECTRE X360 DA ... ILFATTOQUOTIDIANO.IT

ILFATTOQUOTIDIANO.IT
L'ITALIA CANDIDA SIMONETTA DI PIPPO ALLA GUIDA DELL'AGENZIA ... ILFATTOQUOTIDIANO.IT

ILFATTOQUOTIDIANO.IT
CARO INSTAGRAM, AUGURI PER I TUOI PRIMI DIECI ANNI! MA TI AVVERTO, ... ILFATTOQUOTIDIANO.IT

ILFATTOQUOTIDIANO.IT

128530

Ritaglio stampa ad uso esclusivo del destinatario, non riproducibile.

SNAM E POLITECNICO DI MILANO, AL VIA COLLABORAZIONE SU IDROGENO E TRANSIZIONE ENERGETICA

ID Articolo: martedì 6 ottobre 2020 (Teleborsa) – Snam e Politecnico di Milano, anche attraverso la propria Fondazione , hanno sottoscritto un accordo di collaborazione per avviare attività congiunte di ricerca sul ruolo del sistema gas nella transizione energetica, con un focus specifico sulle potenzialità dell'idrogeno e degli altri gas verdi nella lotta al cambiamento climatico . L'accordo quadro, firmato dall' Amministratore Delegato di Snam Marco Alverà , dal Rettore del Politecnico di Milano Ferruccio Resta e dal Presidente di Fondazione Politecnico Andrea Sianesi, si concentrerà in primo luogo sull'idrogeno, attraverso l'analisi e la reingegnerizzazione delle tecnologie di produzione, stoccaggio e utilizzo, oltre ad approfondimenti sull'impatto delle miscele di idrogeno e gas naturale sulle infrastrutture di trasporto esistenti. Sono inoltre previsti studi congiunti sulla mobilità sostenibile, sul biometano, su liquefazione e GNL (gas naturale liquefatto) small scale, oltre che su progetti di cattura, trasporto, stoccaggio e riutilizzo dell'anidride carbonica. L'accordo include anche iniziative di ricerca sulla trasformazione digitale applicata alla rete di trasporto del gas (dati satellitari radar e ottici, intelligenza artificiale, machine learning e algoritmi predittivi), sulla finanza sostenibile, sulla formazione del personale e sull'attrazione dei talenti. Le parti potranno infine partecipare congiuntamente a bandi internazionali nelle varie aree di collaborazione e il Politecnico e la Fondazione Politecnico potranno segnalare a Snam startup e tecnologie innovative di interesse. Nell'ambito delle aree sopra individuate, le parti avvieranno le singole iniziative stipulando contratti ad hoc che individueranno gli apporti di ciascuno dei soggetti coinvolti, definendo le modalità di realizzazione delle attività. Nell'ambito della collaborazione, Snam e Fondazione Snam contribuiranno anche al programma Pari Opportunità Politecniche (POP) del Politecnico con l'iniziativa "Girls@Polimi", che prevede la donazione di tre borse di studio di durata triennale finalizzate a incoraggiare lo studio delle discipline STEM (scienze, tecnologia, ingegneria e matematica) da parte delle ragazze e destinate a studentesse che si iscriveranno ai percorsi di ingegneria. " Questo accordo pone le basi per una stretta collaborazione tra Snam e Politecnico sulle nuove frontiere dell'energia , a partire dall'idrogeno e dal biometano, e sulla formazione, in particolare avvicinando le giovani studentesse alle discipline STEM – dichiara l'Amministratore Delegato di Snam, Marco Alverà -. Le sinergie tra imprese e mondo accademico saranno decisive nella fase di ripartenza, soprattutto in un settore come il nostro che nei prossimi anni sarà caratterizzato da una fortissima innovazione. Per questo da due anni abbiamo avviato il progetto SnamTec, con investimenti finalizzati a costruire la società energetica del futuro, sempre più sostenibile, digitale e connessa con i territori". " Investire in ricerca e sviluppo in questo momento è un segnale positivo non solo per il sistema universitario, ma per la ripartenza economica nel suo complesso – rilancia Ferruccio Resta, Rettore del Politecnico di Milano -. Dalla competenza e dalla collaborazione efficace tra pubblico e privato arrivano risposte credibili ai bisogni sociali e alla domanda di crescita sostenibile. Il rapporto tra Politecnico di Milano e Snam su temi come la transizione energetica e la lotta al cambiamento climatico è un esempio virtuoso che mette la tecnologia nelle condizioni di operare nel medio raggio investendo su studi congiunti e sulla formazione di capitale umano, che è la prima risorsa per ogni innovazione duratura". "In questo particolare momento occorre alimentare e rendere proficuo lo scambio tra università e imprese ancora più che in passato. Fondazione Politecnico di Milano è da sempre impegnata per facilitare il dialogo tra l'accademia e l'industria al fine di favorirne i processi di innovazione – afferma Andrea Sianesi, Presidente Fondazione Politecnico di Milano –. Questo accordo, in particolare, riguarda un settore strategico per la lotta al cambiamento climatico e viene

128530

Ritaglio stampa ad uso esclusivo del destinatario, non riproducibile.

siglato in un momento particolare della vita del Paese, rappresentando un c hiaro segnale di come Università e Impresa possono mettere a fattor comune per la ripresa competenze, formazione e ricerca sviluppando una sinergia sempre più stretta tra gli attori in campo col fine ultimo di avere un impatto positivo sull'intero tessuto economico e sociale". CORRELATI PIL, riforma fisco, investimenti: Governo scopre le carte Emak sale al 98,42% di Lavorwash Mercatone Uno, dal fallimento alle operazioni sospette: che fine faranno i 1.300 "esuberi" 1 minuto in Borsa 6 ottobre 2020 Generali Italia, Alleanza Assicurazioni a fianco dei giovani talenti Rebus MES: perchè (per ora) nessuno lo vuole? ENAV e Leonardo insieme per soluzioni innovative nella navigazione degli elicotteri Quale azienda di luce e gas? La classifica di Altroconsumo con i 4 provider migliori Pagamenti digitali, solo un'azienda su quattro protegge i clienti al top Recovery Fund, passa la linea tedesca sulla governance. Via ai negoziati con il Parlamento

[SNAM E POLITECNICO DI MILANO, AL VIA COLLABORAZIONE SU IDROGENO E TRANSIZIONE ENERGETICA]

128530

Ritaglio stampa ad uso esclusivo del destinatario, non riproducibile.

SNAM E POLITECNICO DI MILANO: AL VIA COLLABORAZIONE SU IDROGENO E TRANSIZIONE ENERGETICA

Milano – Snam e Politecnico di Milano, anche attraverso la propria Fondazione , hanno sottoscritto un accordo di collaborazione per avviare attività congiunte di ricerca sul ruolo del sistema gas nella transizione energetica, con un focus specifico sulle potenzialità dell'idrogeno e degli altri gas verdi nella lotta al cambiamento climatico L'accordo quadro, firmato dall'amministratore delegato di Snam Marco Alverà (nella foto), dal rettore del Politecnico di Milano Ferruccio Resta e dal presidente di Fondazione Politecnico Andrea Sianesi , si concentrerà in primo luogo sull'idrogeno, attraverso l'analisi e la reingegnerizzazione delle tecnologie di produzione, stoccaggio e utilizzo, oltre ad approfondimenti sull'impatto delle miscele di idrogeno e gas naturale sulle infrastrutture di trasporto esistenti. Sono inoltre previsti studi congiunti sulla mobilità sostenibile, sul biometano, su liquefazione e GNL (gas naturale liquefatto) small scale, oltre che su progetti di cattura, trasporto, stoccaggio e riutilizzo dell'anidride carbonica. L'accordo include anche iniziative di ricerca sulla trasformazione digitale applicata alla rete di trasporto del gas (dati satellitari radar e ottici, intelligenza artificiale, machine learning e algoritmi predittivi), sulla finanza sostenibile, sulla formazione del personale e sull'attrazione dei talenti. Le parti potranno infine partecipare congiuntamente a bandi internazionali nelle varie aree di collaborazione e il Politecnico e la Fondazione Politecnico potranno segnalare a Snam startup e tecnologie innovative di interesse. Nell'ambito delle aree sopra individuate, le parti avvieranno le singole iniziative stipulando contratti ad hoc che individueranno gli apporti di ciascuno dei soggetti coinvolti, definendo le modalità di realizzazione delle attività. Nell'ambito della collaborazione, Snam e Fondazione Snam contribuiranno anche al programma Pari Opportunità Politecniche (POP) del Politecnico con l'iniziativa "Girls@Polimi", che prevede la donazione di tre borse di studio di durata triennale finalizzate a incoraggiare lo studio delle discipline STEM (scienze, tecnologia, ingegneria e matematica) da parte delle ragazze e destinate a studentesse che si iscriveranno ai percorsi di ingegneria. " Questo accordo pone le basi per una stretta collaborazione tra Snam e Politecnico sulle nuove frontiere dell'energia , a partire dall'idrogeno e dal biometano, e sulla formazione, in particolare avvicinando le giovani studentesse alle discipline STEM – dichiara l'amministratore delegato di Snam, Marco Alverà -. Le sinergie tra imprese e mondo accademico saranno decisive nella fase di ripartenza, soprattutto in un settore come il nostro che nei prossimi anni sarà caratterizzato da una fortissima innovazione. Per questo da due anni abbiamo avviato il progetto SnamTec, con investimenti finalizzati a costruire la società energetica del futuro, sempre più sostenibile, digitale e connessa con i territori". "Investire in ricerca e sviluppo in questo momento è un segnale positivo non solo per il sistema universitario, ma per la ripartenza economica nel suo compless o – rilancia Ferruccio Resta, rettore del Politecnico di Milano -. Dalla competenza e dalla collaborazione efficace tra pubblico e privato arrivano risposte credibili ai bisogni sociali e alla domanda di crescita sostenibile. Il rapporto tra Politecnico di Milano e Snam su temi come la transizione energetica e la lotta al cambiamento climatico è un esempio virtuoso che mette la tecnologia nelle condizioni di operare nel medio raggio investendo su studi congiunti e sulla formazione di capitale umano, che è la prima risorsa per ogni innovazione duratura". "In questo particolare momento occorre alimentare e rendere proficuo lo scambio tra università e imprese ancora più che in passato. Fondazione Politecnico di Milano è da sempre impegnata per facilitare il dialogo tra l'accademia e l'industria al fine di favorirne i processi di innovazione – afferma Andrea Sianesi, presidente Fondazione Politecnico di Milano –. Questo accordo, in particolare, riguarda un settore strategico per la lotta al cambiamento climatico e viene

128530

Ritaglio stampa ad uso esclusivo del destinatario, non riproducibile.

siglato in un momento particolare della vita del Paese, rappresentando un chiaro segnale di come Università e Impresa possono mettere a fattor comune per la ripresa competenze, formazione e ricerca sviluppando una sinergia sempre più stretta tra gli attori in campo col fine ultimo di avere un impatto positivo sull'intero tessuto economico e sociale". Milano – SOS-LOGistica – l'associazione per la logistic ...

[SNAM E POLITECNICO DI MILANO: AL VIA COLLABORAZIONE SU IDROGENO E TRANSIZIONE ENERGETICA]

128530

Ritaglio stampa ad uso esclusivo del destinatario, non riproducibile.

STAFFETTA QUOTIDIANA

Quotidiano

Data 06-10-2020
Pagina 10
Foglio 1

Idrogeno, accordo Snam-Politecnico di Milano

Snam e Politecnico di Milano, anche attraverso la propria Fondazione, hanno sottoscritto un accordo di collaborazione per avviare attività congiunte di ricerca sul ruolo del sistema gas nella transizione energetica, con un focus specifico sulle potenzialità dell'idrogeno e degli altri gas verdi nella lotta al cambiamento climatico.

L'accordo quadro, firmato dall'amministratore delegato di Snam Marco Alverà, dal rettore del Politecnico Ferruccio Resta e dal presidente di Fondazione Politecnico Andrea Sianesi, si concentrerà in primo luogo sull'idrogeno, attraverso l'analisi e la reingegnerizzazione delle tecnologie di produzione, stoccaggio e utilizzo, oltre ad approfondimenti sull'impatto delle miscele di idrogeno e gas naturale sulle infrastrutture di trasporto esistenti.

Sono inoltre previsti studi congiunti sulla mobilità sostenibile, sul biometano, su liquefazione e Gnl small scale, oltre che su progetti di cattura, trasporto, stoccaggio e riutilizzo dell'anidride carbonica.

L'accordo include anche iniziative di ricerca sulla trasformazione digitale applicata alla rete di trasporto del gas (dati satellitari radar e ottici, intelligenza artificiale, machine learning e algoritmi predittivi), sulla finanza sostenibile, sulla formazione del personale e sull'attrazione dei talenti.

Le parti potranno infine partecipare congiuntamente a bandi internazionali nelle varie aree di collaborazione e il Politecnico e la Fondazione Politecnico potranno segnalare a Snam startup e tecnologie innovative di interesse.

Nell'ambito delle aree sopra individuate, le parti avvieranno le singole iniziative stipulando contratti ad hoc che individueranno gli apporti di ciascuno dei soggetti coinvolti, definendo le modalità di realizzazione delle attività.

Nell'ambito della collaborazione, Snam e Fondazione Snam contribuiranno anche al programma Pari Opportunità Politecniche (POP) del Politecnico con l'iniziativa "Girls@Polimi", che prevede la donazione di tre borse di studio di durata triennale finalizzate a incoraggiare lo studio delle discipline STEM (scienze, tecnologia, ingegneria e matematica) da parte delle ragazze e destinate a studentesse che si iscriveranno ai percorsi di ingegneria.

128530

Ritaglio stampa ad uso esclusivo del destinatario, non riproducibile.

Snam e Politecnico di Milano, al via collaborazione su idrogeno e transizione energetica

commenta altre news

Energia, Finanza · 06 ottobre 2020 - 12.29

(Teleborsa) - Snam e Politecnico di Milano, **anche attraverso la propria Fondazione**, hanno sottoscritto un accordo di collaborazione per avviare attività congiunte di ricerca sul ruolo del sistema gas nella transizione energetica, con un focus specifico sulle potenzialità dell'idrogeno e degli altri gas verdi nella **lotta al cambiamento climatico**.

L'accordo quadro, firmato dall'**Amministratore Delegato di Snam Marco Alverà**, dal Rettore del Politecnico di Milano Ferruccio Resta e dal Presidente di Fondazione Politecnico Andrea Sianesi, si concentrerà in primo luogo sull'idrogeno, attraverso l'analisi e la reingegnerizzazione delle tecnologie di produzione, stoccaggio e utilizzo, oltre ad approfondimenti sull'impatto delle miscele di idrogeno e gas naturale sulle infrastrutture di trasporto esistenti.

Sono inoltre previsti **studi congiunti sulla mobilità sostenibile, sul biometano, su liquefazione e GNL** (gas naturale liquefatto) small scale, oltre che su progetti di cattura, trasporto, stoccaggio e riutilizzo dell'anidride carbonica.

L'accordo include anche iniziative di ricerca sulla trasformazione digitale applicata alla rete di trasporto del gas (dati satellitari radar e ottici, intelligenza artificiale, machine learning e algoritmi predittivi), sulla finanza sostenibile, sulla formazione del personale e sull'attrazione dei talenti.

Le parti potranno infine partecipare congiuntamente a bandi internazionali nelle varie aree di collaborazione e il Politecnico e la Fondazione Politecnico potranno segnalare a Snam startup e tecnologie innovative di interesse.

Nell'ambito delle aree sopra individuate, le parti avvieranno le singole iniziative stipulando contratti ad hoc che individueranno gli apporti di ciascuno dei soggetti coinvolti, definendo le modalità di realizzazione delle attività.

Nell'ambito della collaborazione, **Snam e Fondazione Snam contribuiranno anche al programma Pari Opportunità Politecniche (POP)** del Politecnico con l'iniziativa "Girls@Polimi", che **prevede la donazione di tre borse di studio di durata triennale**

Argomenti trattati
Snam (6)

Titoli e Indici
Snam -1,53%

Altre notizie
- Saipem spinge sulla transizione energetica
- Snam cresce nell'efficienza energetica, completata acquisizione di Mieci ed Evolve
- Piazza Affari: in bella mostra Snam
- Vola a Piazza Affari Snam
- Enel Green Power, progetto pilota per produrre idrogeno in Cile
- Saipem, Stampa: lavoriamo a cambiamento per energia sostenibile

Seguici su Facebook

128530

Ritaglio stampa ad uso esclusivo del destinatario, non riproducibile.

finalizzate a incoraggiare lo studio delle discipline STEM (scienze, tecnologia, ingegneria e matematica) da parte delle ragazze e destinate a studentesse che si iscriveranno ai percorsi di ingegneria.

"**Questo accordo pone le basi per una stretta collaborazione tra Snam e Politecnico sulle nuove frontiere dell'energia**, a partire dall'idrogeno e dal biometano, e sulla formazione, in particolare avvicinando le giovani studentesse alle discipline STEM - dichiara **l'Amministratore Delegato di Snam, Marco Alverà** -. Le sinergie tra imprese e mondo accademico saranno decisive nella fase di ripartenza, soprattutto in un settore come il nostro che nei prossimi anni sarà caratterizzato da una fortissima innovazione. Per questo da due anni abbiamo avviato il progetto SnamTec, con investimenti finalizzati a costruire la società energetica del futuro, sempre più sostenibile, digitale e connessa con i territori".

"**Investire in ricerca e sviluppo in questo momento è un segnale positivo non solo per il sistema universitario, ma per la ripartenza economica nel suo complesso** - rilancia **Ferruccio Resta, Rettore del Politecnico di Milano** -. Dalla competenza e dalla collaborazione efficace tra pubblico e privato arrivano risposte credibili ai bisogni sociali e alla domanda di crescita sostenibile. Il rapporto tra Politecnico di Milano e Snam su temi come la transizione energetica e la lotta al cambiamento climatico è un esempio virtuoso che mette la tecnologia nelle condizioni di operare nel medio raggio investendo su studi congiunti e sulla formazione di capitale umano, che è la prima risorsa per ogni innovazione duratura".

"In questo particolare momento occorre alimentare e rendere proficuo lo scambio tra università e imprese ancora più che in passato. Fondazione Politecnico di Milano è da sempre impegnata per facilitare il dialogo tra l'accademia e l'industria al fine di favorirne i processi di innovazione – afferma **Andrea Sianesi, Presidente Fondazione Politecnico di Milano** –. Questo accordo, in particolare, riguarda un settore strategico per la lotta al cambiamento climatico e viene siglato in un momento particolare della vita del Paese, rappresentando un **chiaro segnale di come Università e Impresa possono mettere a fattor comune per la ripresa competenze, formazione e ricerca** sviluppando una sinergia sempre più stretta tra gli attori in campo col fine ultimo di avere un impatto positivo sull'intero tessuto economico e sociale".

Leggi anche

- Transizione energetica, Snam e Saipem intesa su idrogeno e CCS
- Snam, siglato accordo con A2A per sviluppare ruolo idrogeno
- Snam entra nel biometano agricolo, completato acquisto 50% di Iniziative Biometano
- SDG, Snam: Taskforce dei CFO del Global Compact ONU presenta principi guida

Commenti

Nessun commento presente.

Scrivi un commento

teleborsa

Seguici su Facebook Twitter Google+ YouTube

Cerca notizie, titoli o ISIN

SEZIONI	BORSA ITALIANA	BORSE ESTERE	ANALISI TECNICHE	LINK UTILI
Italia	Tutti i mercati	Gli Editoriali	Paniere FTSE Mib	Borsa Italiana
Europa	Azioni Italia	Gli Speciali	Titoli EuroStoxx 50	QuiFinanza
Mondo	ETF ETC/ETN	Top Mind	Titoli Dow Jones 30	Telecom Italia
Ambiente	Obbligazioni	Il Punto sulla Crisi	Guida agli ETF	Pirelli Corporate
Costume e società	Fondi	Accadde Oggi	ETF Research Center	Gruppo Tesmec

128530

Ritaglio stampa ad uso esclusivo del destinatario, non riproducibile.

MF-DOW JONES NEWS

< Indietro

SNAM: CON POLITECNICO MI AVVIA COLLABORAZIONE SU IDROGENO

06/10/2020 14:17

MILANO (MF-DJ)--Snam e Politecnico di Milano, anche attraverso la propria Fondazione, hanno sottoscritto un accordo di collaborazione per avviare attivita' congiunte di ricerca sul ruolo del sistema gas nella transizione energetica, con un focus specifico sulle potenzialita' dell'idrogeno e degli altri gas verdi nella lotta al cambiamento climatico. L'accordo quadro, firmato dall'Amministratore Delegato di Snam Marco Alvera', dal Rettore del Politecnico di Milano Ferruccio Resta e dal Presidente di Fondazione Politecnico Andrea Sianesi, spiega una nota, si concentrera' in primo luogo sull'idrogeno, attraverso l'analisi e la reingegnerizzazione delle tecnologie di produzione, stoccaggio e utilizzo, oltre ad approfondimenti sull'impatto delle miscele di idrogeno e gas naturale sulle infrastrutture di trasporto esistenti. Sono inoltre previsti studi congiunti sulla mobilita' sostenibile, sul biometano, su liquefazione e Gnl (gas naturale liquefatto) small scale, oltre che su progetti di cattura, trasporto, stoccaggio e riutilizzo dell'anidride carbonica. L'accordo include anche iniziative di ricerca sulla trasformazione digitale applicata alla rete di trasporto del gas (dati satellitari radar e ottici, intelligenza artificiale, machine learning e algoritmi predittivi), sulla finanza sostenibile, sulla formazione del personale e sull'attrazione dei talenti. Le parti potranno infine partecipare congiuntamente a bandi internazionali nelle varie aree di collaborazione e il Politecnico e la Fondazione Politecnico potranno segnalare a Snam startup e tecnologie innovative di interesse. Nell'ambito delle aree sopra individuate, le parti avvieranno le singole iniziative stipulando contratti ad hoc che individueranno gli apporti di ciascuno dei soggetti coinvolti, definendo le modalita' di realizzazione delle attivita'. Nell'ambito della collaborazione, Snam e Fondazione Snam contribuiranno anche al programma Pari Opportunita' Politecniche (POP) del Politecnico con l'iniziativa "Girls@Polimi", che prevede la donazione di tre borse di studio di durata triennale finalizzate a incoraggiare lo studio delle discipline STEM (scienze, tecnologia, ingegneria e matematica) da parte delle ragazze e destinate a studentesse che si iscriveranno ai percorsi di ingegneria. "Questo accordo - dichiara l'Amministratore Delegato di Snam, Marco Alvera' - pone le basi per una stretta collaborazione tra Snam e Politecnico sulle nuove frontiere dell'energia, a partire dall'idrogeno e dal biometano, e sulla formazione, in particolare avvicinando le giovani studentesse alle discipline STEM. Le sinergie tra imprese e mondo accademico saranno decisive nella fase di ripartenza, soprattutto in un settore come il nostro che nei prossimi anni sara' caratterizzato da una fortissima innovazione. Per questo da due anni abbiamo avviato il progetto SnamTec, con investimenti finalizzati a costruire la societa' energetica del futuro, sempre piu' sostenibile, digitale e connessa con i territori". "Investire in ricerca e sviluppo in questo momento e' un segnale positivo non solo per il sistema universitario, ma per la ripartenza economica nel suo complesso. Dalla competenza e dalla collaborazione efficace tra pubblico e privato arrivano risposte credibili ai bisogni sociali e alla domanda di crescita sostenibile. Il rapporto tra Politecnico di Milano e Snam su temi come la transizione energetica e la lotta al cambiamento climatico e' un esempio virtuoso che mette la tecnologia nelle condizioni di operare nel medio raggio investendo su studi congiunti e sulla formazione di capitale umano, che e' la prima risorsa per ogni innovazione duratura", aggiunge Ferruccio Resta, Rettore del Politecnico di Milano. "In questo particolare momento occorre alimentare e rendere proficuo lo scambio tra universita' e imprese ancora piu' che in passato. Fondazione Politecnico di Milano e' da sempre impegnata per facilitare il dialogo tra l'accademia e l'industria al fine di favorirne i processi di innovazione - afferma Andrea Sianesi, Presidente Fondazione Politecnico di Milano -. Questo accordo, in particolare, riguarda un settore strategico per la lotta al cambiamento climatico e viene siglato in un momento particolare della vita del Paese, rappresentando un chiaro segnale di come Universita' e Impresa possono mettere a fattor comune per la ripresa competenze, formazione e ricerca sviluppando una sinergia sempre piu' stretta tra gli attori in campo col fine ultimo di avere un impatto positivo sull'intero tessuto economico e sociale". com/lab MF-DJ NEWS

Strumenti
Stampa
Condividi

Invia
Ricerca avanzata News
Help

Le News piu' lette

1. Equita: partecipazioni e Btp di Banco Bpm valgono da sole 1,7 miliardi 06/10/2020
2. Manovra da 40 miliardi, governo modifica decreti Salvini 05/10/2020
3. Borse Ue, si profila un avvio positivo sulla scia delle dimissioni di Trump 06/10/2020
4. Piazza Affari vira al ribasso con i futures di Wall Street, la parola ai banchieri centrali 06/10/2020
5. Pubblicità, a luglio il primo segnale positivo 17/09/2020

128530

Ritaglio stampa ad uso esclusivo del destinatario, non riproducibile.

MF-DOW JONES NEWS

< Indietro

SNAM: CON POLITECNICO MI AVVIA COLLABORAZIONE SU IDROGENO

06/10/2020 14:17

MILANO (MF-DJ)--Snam e Politecnico di Milano, anche attraverso la propria Fondazione, hanno sottoscritto un accordo di collaborazione per avviare attivita' congiunte di ricerca sul ruolo del sistema gas nella transizione energetica, con un focus specifico sulle potenzialita' dell'idrogeno e degli altri gas verdi nella lotta al cambiamento climatico. L'accordo quadro, firmato dall'Amministratore Delegato di Snam Marco Alvera', dal Rettore del Politecnico di Milano Ferruccio Resta e dal Presidente di Fondazione Politecnico Andrea Sianesi, spiega una nota, si concentrera' in primo luogo sull'idrogeno, attraverso l'analisi e la reingegnerizzazione delle tecnologie di produzione, stoccaggio e utilizzo, oltre ad approfondimenti sull'impatto delle miscele di idrogeno e gas naturale sulle infrastrutture di trasporto esistenti. Sono inoltre previsti studi congiunti sulla mobilita' sostenibile, sul biometano, su liquefazione e Gnl (gas naturale liquefatto) small scale, oltre che su progetti di cattura, trasporto, stoccaggio e riutilizzo dell'anidride carbonica. L'accordo include anche iniziative di ricerca sulla trasformazione digitale applicata alla rete di trasporto del gas (dati satellitari radar e ottici, intelligenza artificiale, machine learning e algoritmi predittivi), sulla finanza sostenibile, sulla formazione del personale e sull'attrazione dei talenti. Le parti potranno infine partecipare congiuntamente a bandi internazionali nelle varie aree di collaborazione e il Politecnico e la Fondazione Politecnico potranno segnalare a Snam startup e tecnologie innovative di interesse. Nell'ambito delle aree sopra individuate, le parti avvieranno le singole iniziative stipulando contratti ad hoc che individueranno gli apporti di ciascuno dei soggetti coinvolti, definendo le modalita' di realizzazione delle attivita'. Nell'ambito della collaborazione, Snam e Fondazione Snam contribuiranno anche al programma Pari Opportunita' Politecniche (POP) del Politecnico con l'iniziativa "Girls@Polimi", che prevede la donazione di tre borse di studio di durata triennale finalizzate a incoraggiare lo studio delle discipline STEM (scienze, tecnologia, ingegneria e matematica) da parte delle ragazze e destinate a studentesse che si iscriveranno ai percorsi di ingegneria. "Questo accordo - dichiara l'Amministratore Delegato di Snam, Marco Alvera' - pone le basi per una stretta collaborazione tra Snam e Politecnico sulle nuove frontiere dell'energia, a partire dall'idrogeno e dal biometano, e sulla formazione, in particolare avvicinando le giovani studentesse alle discipline STEM. Le sinergie tra imprese e mondo accademico saranno decisive nella fase di ripartenza, soprattutto in un settore come il nostro che nei prossimi anni sara' caratterizzato da una fortissima innovazione. Per questo da due anni abbiamo avviato il progetto SnamTec, con investimenti finalizzati a costruire la societa' energetica del futuro, sempre piu' sostenibile, digitale e connessa con i territori". "Investire in ricerca e sviluppo in questo momento e' un segnale positivo non solo per il sistema universitario, ma per la ripartenza economica nel suo complesso. Dalla competenza e dalla collaborazione efficace tra pubblico e privato arrivano risposte credibili ai bisogni sociali e alla domanda di crescita sostenibile. Il rapporto tra Politecnico di Milano e Snam su temi come la transizione energetica e la lotta al cambiamento climatico e' un esempio virtuoso che mette la tecnologia nelle condizioni di operare nel medio raggio investendo su studi congiunti e sulla formazione di capitale umano, che e' la prima risorsa per ogni innovazione duratura", aggiunge Ferruccio Resta, Rettore del Politecnico di Milano. "In questo particolare momento occorre alimentare e rendere proficuo lo scambio tra universita' e imprese ancora piu' che in passato. Fondazione Politecnico di Milano e' da sempre impegnata per facilitare il dialogo tra l'accademia e l'industria al fine di favorirne i processi di innovazione - afferma Andrea Sianesi, Presidente Fondazione Politecnico di Milano -. Questo accordo, in particolare, riguarda un settore strategico per la lotta al cambiamento climatico e viene siglato in un momento particolare della vita del Paese, rappresentando un chiaro segnale di come Universita' e Impresa possono mettere a fattor comune per la ripresa competenze, formazione e ricerca sviluppando una sinergia sempre piu' stretta tra gli attori in campo col fine ultimo di avere un impatto positivo sull'intero tessuto economico e sociale". com/lab MF-DJ NEWS

128530

Ritaglio stampa ad uso esclusivo del destinatario, non riproducibile.

SHIPPING

Ultimo Aggiornamento

TRANSPORT

Ultimo Aggiornamento

MARKETS

Ultimo Aggiornamento

INTERVIEWS

Ultimo Aggiornamento

MED ROUTES

Ultimo Aggiornamento

128530

Ritaglio stampa ad uso esclusivo del destinatario, non riproducibile.

Snam e Politecnico di Milano, al via collaborazione su idrogeno e transizione energetica

TELEBORSA Pubblicato il 06/10/2020

Snam e Politecnico di Milano, **anche attraverso la propria Fondazione**, hanno sottoscritto un accordo di collaborazione per avviare attività congiunte di ricerca sul ruolo del sistema gas nella transizione energetica, con un focus specifico sulle potenzialità dell'idrogeno e degli altri gas verdi nella **lotta al cambiamento climatico**.

L'accordo quadro, firmato dall'**Amministratore Delegato di Snam Marco Alverà**, dal Rettore del Politecnico di Milano Ferruccio Resta e dal Presidente di Fondazione Politecnico Andrea Sianesi, si concentrerà in primo luogo sull'idrogeno, attraverso l'analisi e la reingegnerizzazione delle tecnologie di produzione, stoccaggio e utilizzo, oltre ad approfondimenti sull'impatto delle miscele di idrogeno e gas naturale sulle infrastrutture di trasporto esistenti.

Sono inoltre previsti **studi congiunti sulla mobilità sostenibile, sul biometano, su liquefazione e GNL** (gas naturale liquefatto) small scale, oltre che su progetti di cattura, trasporto, stoccaggio e riutilizzo dell'anidride carbonica.

L'accordo include anche iniziative di ricerca sulla trasformazione digitale applicata alla rete di trasporto del gas (dati satellitari radar e ottici, intelligenza artificiale, machine learning e algoritmi predittivi), sulla finanza sostenibile, sulla formazione del personale e sull'attrazione dei talenti.

Le parti potranno infine partecipare congiuntamente a bandi internazionali nelle varie aree di collaborazione e il Politecnico e la Fondazione Politecnico potranno segnalare a Snam startup e tecnologie innovative di interesse.

Nell'ambito delle aree sopra individuate, le parti avvieranno le singole iniziative stipulando contratti ad hoc che individueranno gli apporti di ciascuno dei soggetti coinvolti, definendo le modalità di realizzazione delle attività.

128530

Ritaglio stampa ad uso esclusivo del destinatario, non riproducibile.

Nell'ambito della collaborazione, **Snam e Fondazione Snam contribuiranno anche al programma Pari Opportunità Politecniche (POP)** del Politecnico con l'iniziativa "Girls@Polimi", che **prevede la donazione di tre borse di studio di durata triennale** finalizzate a incoraggiare lo studio delle discipline STEM (scienze, tecnologia, ingegneria e matematica) da parte delle ragazze e destinate a studentesse che si iscriveranno ai percorsi di ingegneria.

"**Questo accordo pone le basi per una stretta collaborazione tra Snam e Politecnico sulle nuove frontiere dell'energia**, a partire dall'idrogeno e dal biometano, e sulla formazione, in particolare avvicinando le giovani studentesse alle discipline STEM - dichiara **l'Amministratore Delegato di Snam, Marco Alverà** -. Le sinergie tra imprese e mondo accademico saranno decisive nella fase di ripartenza, soprattutto in un settore come il nostro che nei prossimi anni sarà caratterizzato da una fortissima innovazione. Per questo da due anni abbiamo avviato il progetto SnamTec, con investimenti finalizzati a costruire la società energetica del futuro, sempre più sostenibile, digitale e connessa con i territori".

"**Investire in ricerca e sviluppo in questo momento è un segnale positivo non solo per il sistema universitario, ma per la ripartenza economica nel suo complesso** - rilancia **Ferruccio Resta, Rettore del Politecnico di Milano** -. Dalla competenza e dalla collaborazione efficace tra pubblico e privato arrivano risposte credibili ai bisogni sociali e alla domanda di crescita sostenibile. Il rapporto tra Politecnico di Milano e Snam su temi come la transizione energetica e la lotta al cambiamento climatico è un esempio virtuoso che mette la tecnologia nelle condizioni di operare nel medio raggio investendo su studi congiunti e sulla formazione di capitale umano, che è la prima risorsa per ogni innovazione duratura".

"In questo particolare momento occorre alimentare e rendere proficuo lo scambio tra università e imprese ancora più che in passato. Fondazione Politecnico di Milano è da sempre impegnata per facilitare il dialogo tra l'accademia e l'industria al fine di favorirne i processi di innovazione – afferma **Andrea Sianesi, Presidente Fondazione Politecnico di Milano** –. Questo accordo, in particolare, riguarda un settore strategico per la lotta al cambiamento climatico e viene siglato in un momento particolare della vita del Paese, rappresentando un **chiaro segnale di come Università e Impresa possono mettere a fattor comune per la ripresa competenze, formazione e ricerca** sviluppando una sinergia sempre più stretta tra gli attori in campo col fine ultimo di avere un impatto positivo sull'intero tessuto economico e sociale".

Per vedere l'andamento dei titoli durante la giornata collegati a **finanza.lastampa.it**

Servizio a cura di teleborsa

128530

Ritaglio stampa ad uso esclusivo del destinatario, non riproducibile.

TPI.it
L'informazione senza giri di parole

Lucarelli

Snam e Politecnico di Milano: al via una collaborazione su idrogeno e transizione energetica

Fanno parte dell'accordo anche innovazione e formazione: Snam e Fondazione Snam contribuiranno al programma Pari Opportunità Politecniche (POP) attraverso la donazione di tre borse di studio per studentesse STEM

Di Lorenzo Zacchetti
Pubblicato il 6 Ott. 2020 alle 12:50

0
Like 0

Immagine di copertina

L'a.d. di Snam Marco Alverà (foto Snam) e il Rettore del Polimi Ferruccio Resta (foto ANSA)

Potrebbero interessarti

La truffa dei tamponi: infermiera li ruba dall'ospedale e un finto medico li esegue a pagamento

Piero Angela: "Il Covid è mortale, serve l'esercito in strada per il rispetto delle regole"

Il virologo Caruso: "Serio rischio lockdown al Sud Italia"

Coronavirus, i 4 scenari per la seconda ondata secondo gli scienziati del Cts

Coronavirus: positivo il presidente della Lega Serie A Dal Pino

Roma, Bray possibile candidato unitario del centrosinistra

Teramo, donna punta da un "calabrone nero" muore sotto gli occhi del marito

Il bollettino: 2.257 nuovi casi e 16 morti nell'ultimo giorno

Chi era Mario Biondo, la storia del ragazzo trovato morto: omicidio o suicidio?

Covid, positivo il direttore de "La Stampa" Massimo Giannini

Snam e **Politecnico di Milano**, anche attraverso la propria Fondazione, hanno sottoscritto un accordo di collaborazione per avviare attività congiunte di ricerca sul ruolo del sistema gas nella transizione energetica, con un focus specifico sulle potenzialità dell'idrogeno e degli altri gas verdi nella lotta al cambiamento climatico. L'accordo quadro, firmato dall'Amministratore Delegato di Snam **Marco Alverà**, dal Rettore del Politecnico di Milano **Ferruccio Resta** e dal Presidente di Fondazione Politecnico **Andrea Sianesi**, si concentrerà in primo luogo sull'idrogeno, attraverso l'analisi e la reingegnerizzazione delle tecnologie di produzione, stoccaggio e utilizzo, oltre ad approfondimenti sull'impatto delle miscele di idrogeno e gas naturale sulle infrastrutture di trasporto esistenti.

Sono inoltre previsti studi congiunti sulla mobilità sostenibile, sul biometano, su liquefazione e GNL (gas naturale liquefatto) small scale, oltre che su progetti di cattura, trasporto, stoccaggio e riutilizzo dell'anidride carbonica. L'accordo include anche iniziative di ricerca sulla trasformazione digitale applicata alla rete di trasporto del gas (dati satellitari radar e ottici, intelligenza artificiale, machine learning e algoritmi predittivi), sulla finanza sostenibile, sulla formazione del personale e sull'attrazione dei talenti. Le parti potranno infine partecipare congiuntamente a bandi internazionali nelle varie aree di collaborazione e il Politecnico e la Fondazione Politecnico potranno segnalare a Snam startup e tecnologie innovative di interesse.

Nell'ambito delle aree sopra individuate, le parti avvieranno le singole iniziative stipulando contratti ad hoc che individueranno gli apporti di ciascuno dei soggetti coinvolti, definendo le modalità di realizzazione delle attività. Nell'ambito della collaborazione, Snam e Fondazione Snam contribuiranno anche al programma Pari Opportunità Politecniche (POP) del Politecnico con l'iniziativa "Girls@Polimi", che prevede la donazione di tre borse di studio di durata triennale finalizzate a incoraggiare lo studio delle discipline STEM (scienze, tecnologia, ingegneria e matematica) da parte delle ragazze e destinate a studentesse che si iscriveranno ai percorsi di ingegneria.

"Questo accordo – dichiara l'Amministratore Delegato di Snam, **Marco Alverà** – pone le basi per una stretta collaborazione tra Snam e Politecnico sulle nuove frontiere dell'energia, a partire dall'idrogeno e dal biometano, e sulla formazione, in particolare avvicinando le giovani studentesse alle discipline STEM. Le sinergie tra imprese e mondo accademico saranno decisive nella fase di ripartenza, soprattutto in un settore come il nostro che nei prossimi anni sarà caratterizzato da una fortissima innovazione. Per questo da due anni abbiamo avviato il progetto SnamTec, con investimenti finalizzati a costruire la società energetica del futuro, sempre più sostenibile, digitale e connessa con i territori".

"Investire in ricerca e sviluppo in questo momento è un segnale positivo non solo per il sistema universitario, ma per la ripartenza economica nel suo complesso. Dalla competenza e dalla collaborazione efficace tra pubblico e privato arrivano risposte credibili ai bisogni sociali e alla domanda di crescita sostenibile. Il rapporto tra Politecnico di Milano e Snam su temi come la transizione energetica e la lotta al cambiamento climatico è un esempio virtuoso che mette la tecnologia nelle condizioni di operare nel medio raggio investendo su studi congiunti e sulla formazione di capitale umano, che è la prima risorsa per ogni innovazione duratura", aggiunge **Ferruccio Resta**, Rettore del Politecnico di Milano.

"In questo particolare momento occorre alimentare e rendere proficuo lo scambio tra università e imprese ancora più che in passato. Fondazione Politecnico di Milano è da sempre impegnata per facilitare il dialogo tra l'accademia e l'industria al fine di favorirne i processi di innovazione – afferma **Andrea Sianesi**, Presidente Fondazione Politecnico di Milano –. Questo accordo, in particolare, riguarda un settore strategico per la lotta al cambiamento climatico e viene siglato in un momento particolare della vita del Paese, rappresentando un chiaro segnale di come Università e Impresa possono mettere a fattor comune per la ripresa competenze, formazione e ricerca sviluppando una sinergia sempre più stretta tra gli attori in campo col fine ultimo di avere un impatto positivo sull'intero tessuto economico e sociale".

Leggi anche: Covivio: il primo spazio "Wellio" in Italia è in via Dante, nel centro di Milano

128530

Ritaglio stampa ad uso esclusivo del destinatario, non riproducibile.

Snam e Politecnico di Milano | al via collaborazione su idrogeno e transizione energetica

(Teleborsa) – Snam e Politecnico di Milano, anche attraverso la propria Fondazione, hanno ...

Segnalato da : quifinanza

Commenta

Snam e Politecnico di Milano, al via collaborazione su idrogeno e transizione energetica *(Di martedì 6 ottobre 2020)* (Teleborsa) – **Snam** e Politecnico di **Milano**, anche attraverso la propria Fondazione, hanno sottoscritto un accordo di collaborazione per avviare attività congiunte di ricerca sul ruolo del sistema gas nella **transizione energetica**, con un focus specifico sulle potenzialità dell'**idrogeno** e degli altri gas verdi nella lotta al cambiamento climatico. L'accordo quadro, firmato dall'Amministratore Delegato di **Snam** Marco Alverà, dal Rettore del Politecnico di **Milano** Ferruccio Resta e dal Presidente di Fondazione Politecnico Andrea Sianesi, si concentrerà in primo luogo sull'**idrogeno**, attraverso l'analisi e la reingegnerizzazione delle tecnologie di produzione, stoccaggio e utilizzo, oltre ad ...

LEGGI SU QUIFINANZA

Snam e Politecnico di Milano : al via una collaborazione su idrogeno e transizione energetica

twitter *ITALICOM1* : SNAM e Politecnico di Milano, accordo su idrogeno e transizione energetica - *lamescolanza* : Snam e Politecnico di Milano: collaborazione su idrogeno, transazione energetica, innovazione e formazione… -

Ultime Notizie dalla rete : Snam e Politecnico

Seguici in Rete

Facebook Twitter

Seguici Iscriviti

128530

Ritaglio stampa ad uso esclusivo del destinatario, non riproducibile.

Snam e Politecnico di Milano | al via una collaborazione su idrogeno e transizione energetica

Snam e Politecnico di Milano, anche attraverso la propria Fondazione, hanno sottoscritto un accordo di ...

Segnalato da : *tpi*

Commenta

Snam e Politecnico di Milano: al via una collaborazione su idrogeno e transizione energetica *(Di martedì 6 ottobre 2020)* **Snam** e **Politecnico** di **Milano**, anche attraverso la propria Fondazione, hanno sottoscritto un accordo di **collaborazione** per avviare attività congiunte di ricerca sul ruolo del sistema gas nella **transizione energetica**, con un focus specifico sulle potenzialità dell'**idrogeno** e degli altri gas verdi nella lotta al cambiamento climatico. L'accordo quadro, firmato dall'Amministratore Delegato di **Snam** Marco Alverà, dal Rettore del **Politecnico** di **Milano** Ferruccio Resta e dal Presidente di Fondazione **Politecnico** Andrea Sianesi, si concentrerà in primo luogo sull'**idrogeno**, attraverso l'analisi e la reingegnerizzazione delle tecnologie di ...

LEGGI SU TPI

Snam e Politecnico di Milano - al via collaborazione su idrogeno e transizione energetica

twitter *ITALICOM1* : SNAM e Politecnico di Milano, accordo su idrogeno e transizione energetica - *lamescolanza* : Snam e Politecnico di Milano: collaborazione su idrogeno, transazione energetica, innovazione e formazione… -

Ultime Notizie dalla rete : Snam Politecnico

Snam e Politecnico di Milano, al via collaborazione su idrogeno e transizione energetica Il Messaggero

Snam e Politecnico di Milano, al via collaborazione su idrogeno e transizione energetica

Snam e Politecnico di Milano, anche attraverso la propria Fondazione, hanno sottoscritto un accordo di collaborazione per avviare attività ...

Idrogeno, Snam e Politecnico di Milano partner a 360 gradi

Al centro dell'intesa la ricerca sul ruolo del sistema gas nella transizione energetica, con focus sull'idrogeno - Snam completa anche l'acquisizione di due società specializzate nell'efficienza

Seguici in Rete

Facebook Twitter

Seguici Iscriviti

128530

Ritaglio stampa ad uso esclusivo del destinatario, non riproducibile.