Sommario Rassegna Stampa

Pagina	Testata	Data	Titolo	Pag.
Rubrica	**Fondazione Politecnico di MI**			
26	La Voce di Mantova	10/10/2021	*EXPO DUBAI, UN'OCCASIONE DA COGLIERE ANCHE PER MANTOVA E I SUOI TESORI*	3
1	Il Giornale - Ed. Milano	09/10/2021	*FONTANA TIRA IL FRENO "CANDIDATURE? PRESTO PER PARLARNE" (A.Gia.)*	5
33	Libero Quotidiano - Ed. Milano	09/10/2021	*FONTANA METTE IN GUARDIA LA SINISTRA: "RICANDIDARMI? HO ANCORA ENERGIE" (E.Paoli)*	6
	Agi.it	08/10/2021	*IL GOVERNATORE FONTANA INAUGURA LO SPAZIO LOMBARDIA 'INNOVATION HOUSE'A EXPO 2020*	8
	Ansa.it	08/10/2021	*EXPO DUBAI: EMIRATI ARABI ALLA RICERCA DEL GREEN TECH ITALIA*	11
	ETribuna.com	08/10/2021	*EXPO2020: REGIONE LOMBARDIA PRESENTA IL SUO FUTURO INSIEME AL POLITECNICO DI MILANO*	12
	Eurogiornale.com	08/10/2021	*IL GOVERNATORE FONTANA INAUGURA LO SPAZIO LOMBARDIA INNOVATION HOUSE A EXPO 2020*	14
	Gardapost.it	08/10/2021	*EXPO DUBAI, PRESIDENTE REGIONE INAUGURA 'INNOVATION HOUSE'*	16
2	In Primapagina	08/10/2021	*EXPO DUBAI, FONTANA INAUGURA L' "INNOVATION HOUSE": "QUI LA LOMBARDIA PRESENTA IL SUO FUTURO..." C*	19
	Inprimapagina.com	08/10/2021	*EXPO DUBAI, FONTANA INAUGURA L' "INNOVATION HOUSE": "QUI LA LOMBARDIA PRESENTA IL SUO FUTURO CON IL*	20
	It.finance.yahoo.com	08/10/2021	*IL GOVERNATORE FONTANA INAUGURA LO SPAZIO LOMBARDIA 'INNOVATION HOUSE' A EXPO 2020*	21
	It.Yahoo.Com	08/10/2021	*IL GOVERNATORE FONTANA INAUGURA LO SPAZIO LOMBARDIA 'INNOVATION HOUSE' A EXPO 2020*	23
	Msn.com/it	08/10/2021	*IL GOVERNATORE FONTANA INAUGURA LO SPAZIO LOMBARDIA 'INNOVATION HOUSE' A EXPO 2020*	25
	Quotidianocontribuenti.com	08/10/2021	*IL GOVERNATORE FONTANA INAUGURA LO SPAZIO LOMBARDIA 'INNOVATION HOUSE' A EXPO 2020*	26
	Rassegnastampa.news	08/10/2021	*IL GOVERNATORE FONTANA INAUGURA LO SPAZIO LOMBARDIA 'INNOVATION HOUSE'A EXPO 2020*	29
	Viveremilano.eu	08/10/2021	*EXPO2020, FONTANA INAUGURA A DUBAI INNOVATION HOUSE*	32
	9colonne.it	07/10/2021	*EXPO DUBAI, LOMBARDIA: FONTANA INAUGURA 'INNOVATION HOUSE' (2)*	35
	Agricolae.eu	07/10/2021	*DUBAI, ASSESSORE AMBIENTE LOMBARDIA A TAVOLA ROTONDA SU ECONOMIA CIRCOLARE: TRANSIZIONE ENERGETICA,*	36
	Askanews.it	07/10/2021	*DUBAI, APERTO SPAZIO EVENTI PER PROMUOVERE LOMBARDIA DURANTE EXPO*	37
	Audiopress.it	07/10/2021	*EXPO2020, FONTANA INAUGURA A DUBAI INNOVATION HOUSE*	39
	Bresciaoggi.it	07/10/2021	*EXPO DUBAI: FONTANA, IMPRESE LOMBARDE HANNO GRANDE OPPORTUNITA'*	42
	Comolive.it	07/10/2021	*EXP DUBAI, LOMBARDIA INAUGURA "INNOVATION HOUSE"*	45
	Cremaoggi.it	07/10/2021	*EXPO 2020 DUBAI, PRESENTE ANCHE*	47
	Ilcittadinomb.it	07/10/2021	*REGIONE LOMBARDIA A EXPO 2020 A DUBAI, INAUGURATA LINNOVATION HOUSE*	50
	Ilsaronno.it	07/10/2021	*IL SARONNESE CATTANEO CON FONTANA A DUBAI PER EXPO 2021*	52
	It.Yahoo.Com	07/10/2021	*DUBAI, APERTO SPAZIO EVENTI PER PROMUOVERE LOMBARDIA DURANTE EXPO*	55
	Italpress.com	07/10/2021	*EXPO2020, FONTANA INAUGURA A DUBAI "INNOVATION HOUSE"*	57
18	La Provincia - Ed. Lecco	07/10/2021	*POLIHUB, UN ECOSISTEMA FERTILE QUI FIORISCONO LE OPPORTUNITA'*	59
28	La Provincia - Ed. Sondrio	07/10/2021	*POLIHUB, UN ECOSISTEMA FERTILE QUI FIORISCONO LE OPPORTUNITA'*	60
	Ladiscussione.com	07/10/2021	*EXPO2020, FONTANA INAUGURA A DUBAI "INNOVATION HOUSE"*	61
8	Leggo - Ed. Milano	07/10/2021	*MISSIONE DUBAI PER FONTANA: APRE LO SPAZIO LOMBARDIA*	63

Sommario Rassegna Stampa

Pagina	Testata	Data	Titolo	Pag.
Rubrica	**Fondazione Politecnico di MI**			
	Leggo.it	07/10/2021	*EXPO 2020*	64
	Logosnews.it	07/10/2021	*EXPO DUBAI: 'INNOVATION HOUSE'*	65
	Mi-Lorenteggio.com	07/10/2021	*DUBAI. ASSESSORE ALL'AMBIENTE A TAVOLA ROTONDA SU ECONOMIA CIRCOLARE: TRANSIZIONE ENERGETICA E TUTEL*	67
	Mi-Lorenteggio.com	07/10/2021	*EXPO DUBAI, PRESIDENTE REGIONE INAUGURA 'INNOVATION HOUSE': QUI LA LOMBARDIA PRESENTA IL SUO FUTURO*	68
	Msn.com/it	07/10/2021	*EXPO2020, FONTANA INAUGURA A DUBAI INNOVATION HOUSE*	70
	Regione.Lombardia.it	07/10/2021	*DUBAI, ASSESSORE ALLAMBIENTE A TAVOLA ROTONDA SU ECONOMIA CIRCOLARE*	72
	Regione.Lombardia.it	07/10/2021	*EXPO DUBAI, PRESIDENTE REGIONE INAUGURA INNOVATION HOUSE*	74
	Resegoneonline.it	07/10/2021	*EXP DUBAI, LOMBARDIA INAUGURA "INNOVATION HOUSE"*	78
	Tg24.sky.it	07/10/2021	*DUBAI, ALL'EXPO IN MOSTRA LE TECNOLOGIE DEL GENIO ITALIANO*	80
	Tiscali.it	07/10/2021	*EXPO2020, FONTANA INAUGURA A DUBAI "INNOVATION HOUSE"*	83
	Valtellinanews.it	07/10/2021	*EXP DUBAI, LOMBARDIA INAUGURA "INNOVATION HOUSE"*	86
	Varese7press.it	07/10/2021	*L'ASSESSORE REGIONALE CATTANEO A DUBAI: "PER VINCERE LE GRANDI SFIDEA ABBIAMO BISOGNO DI TECNOLOGIE*	88
	Viveremilano.info	07/10/2021	*DUBAI, ASSESSORE ALL'AMBIENTE A TAVOLA ROTONDA SU ECONOMIA CIRCOLARE*	90
	247.libero.it	06/10/2021	*FONTANA E LA GIUNTA REGIONALE A DUBAI PER L'INAUGURAZIONE DI EXPO*	91
	Ansa.it	06/10/2021	*POLITECNICO MILANO A DUBAI CON LA 'CASA DELL'INNOVAZIONE'*	93
	Ansa.it	06/10/2021	*POLITECNICO MILANO A DUBAI CON LA 'CASA DELL'INNOVAZIONE' - EXPO 2020 - ANSA.IT*	95
	Askanews.it	06/10/2021	*VENERDI' FONTANA A EXPO DUBAI INAUGURA LO SPAZIO DELLA LOMBARDIA*	97
	Imprese-lavoro.com	06/10/2021	*FONTANA A DUBAI PER EXPO: DOMANI INAUGURA INNOVATION HOUSE DI REGIONE E POLITECNICO*	99
	Legnanonews.com	06/10/2021	*FONTANA E LA GIUNTA REGIONALE A DUBAI PER L'INAUGURAZIONE DI EXPO - LEGNANONEWS*	101
	Logosnews.it	06/10/2021	*LA LOMBARDIA A DUBAI*	104
	Malpensanews.it	06/10/2021	*FONTANA E LA GIUNTA REGIONALE A DUBAI PER L'INAUGURAZIONE DI EXPO*	106
	Milanotoday.it	06/10/2021	*EXPO DUBAI, FONTANA INAUGURA GLI SPAZI DEDICATI ALLA LOMBARDIA IL 7 E 8 OTTOBRE 2021*	107
	Mi-Lorenteggio.com	06/10/2021	*PRESIDENTE REGIONE A DUBAI PER EXPO: DOMANI INAUGURAZIONE 'INNOVATION HOUSE', SPAZIO DELLA LOMBARDIA*	108
	Saronnonews.it	06/10/2021	*FONTANA E LA GIUNTA REGIONALE A DUBAI PER L'INAUGURAZIONE DI EXPO*	110
	Ticinonotizie.it	06/10/2021	*LA LOMBARDIA VOLA A DUBAI PER LEXPO. LA DELEGAZIONE GUIDATA DAL GOVERNATORE FONTANA*	113
	Varesenews.it	06/10/2021	*FONTANA E LA GIUNTA REGIONALE A DUBAI PER L'INAUGURAZIONE DI EXPO*	117
	Verbanonews.it	06/10/2021	*FONTANA E LA GIUNTA REGIONALE A DUBAI PER L'INAUGURAZIONE DI EXPO*	120
	Assolombarda.it	05/10/2021	*EXPO 2020 DUBAI: CERIMONIA DI INAUGURAZIONE DI INNOVATION HOUSE, 7 OTTOBRE ORE 9.00 (CEST)*	123

la Voce di Mantova

Quotidiano

Data 10-10-2021
Pagina 26
Foglio 1 / 2

Expo Dubai, un'occasione da cogliere anche per Mantova e i suoi tesori

Il presidente: "La città dei Gonzaga è tra le più rappresentative ambasciatrici della bellezza in Lombardia"

"La recente missione istituzionale a Dubai mi ha convinto che esiste un grande interesse per la Lombardia e per le sue eccellenze ma sta a noi, in questi sei mesi dell'Esposizione universale che si concluderà il 31 marzo 2022, dedicare ogni risorsa, ogni occasione, ogni opportunità a far conoscere le bellezze della nostra Regione. Pensando a Mantova, in occasione della serie di incontri con le più alte cariche del governo degli Emirati Arabi Uniti, credo sia una delle più rappresentative ambasciatrici della Bellezza in Lombardia. Non solo per il suo immenso patrimonio artistico e architettonico, ma anche per i suoi paesaggi e la straordinaria varietà dei suoi prodotti tipici che sono certo conquisteranno il gusto di chi vive negli Emirati Arabi Uniti dove la cucina italiana in generale, il made in Italy e la moda sono molto apprezzati.In occasione di Expo Dubai 2020, che si tiene quest'anno a causa della pandemia, noi come Regione Lombardia abbiamo fatto una scelta coraggiosa: insieme a Politecnico di Milano e a Fondazione Politecnico abbiamo lavorato per allestire l'Innovation House che ho inaugurato pochi giorni fa.Una vetrina in cui presentarsi e raccontarsi al mondo; un'occasione per promuovere le eccellenze del nostro sistema produttivo ed economico sul mercato internazionale.Certamente presenteremo in questo spazio 'fuoriExpo' alcuni dei progetti di 'punta' della Lombardia 2030: la Hydrogen Valley, il progetto di riqualificazione e rigenerazione urbana Fili. e il 'Milano Innovation District' (MIND).Fino al 31 marzo 2021, in raccordo con il palinsesto delle settimane programmatiche di Expo Dubai 2020, un ricco calendario di eventi, mostre temporanee, incontri business, launch events di progetti innovativi e sperimentali animerà la "nostra" 'Innovation House' e i suoi 350 metri quadrati di superficie, al 38esimo piano dell'Intercontinental Hotel di Dubai Marina.In questo contesto, anche attraverso il bando di Regione Lombardia con cui abbiamo invitato le imprese a manifestare il proprio interesse nel partecipare a iniziative dedicate alla internazionalizzazione e alla promozione del "Made in Lombardy" , Mantova può far sentire la sua voce e consentire a chi non la conosce di apprezzarne l'elevata vocazione turistica e la capacità di valorizzare i suoi tesori d'arte e di cultura.Non a caso, una foto che ritrae uno dei principali monumenti di Mantova è inserita in un pannello dedicato ai siti Unesco esposto negli spazi della Innovation House.Nei prossimi mesi, saremo presenti a Dubai con i nostri assessori regionali che lavoreranno per aumentare non solo l'attrattività della Lombardia per gli investimenti ma, ciascuno per le sue aree di competenza, potrà certamente farsi ambasciatore delle proposte che Mantova offre. Occorre muoversi, e subito. Il segnale che arriva da Dubai è che con i protocolli di sicurezza adottati è possibile non solo pensare ma anche a vivere il post pandemia come un'occasione per crescere. E' evidente che la crisi provocata dall'interruzione delle attività per evitare una peggiore diffusione del peggior virus della storia ha lasciato molte ferite. E noi siamo pronti per sostenere le imprese che hanno sofferto e hanno imparato a diversificare i propri mercati, modificando le produzioni, ripensando ai cicli produttivi con un'attenzione particolare alla sostenibilità.Questa sensibilità nuova, la consapevolezza che tutti possiamo fare qualcosa per tutelare il nostro pianeta emerge in contesti internazionali come l'Expo di Dubai, il cui tema è "Connecting Minds, Creating the Future" (collegare le menti, creare il futuro), strettamente connesso al nome arabo della città, al-Wa?l, che significa "il collegamento".Ecco, voglio cogliere la splendida occasione che mi offrono gli amici della Voce di Mantova per esortare tutti, in primis le cittadine e i cittadini di questo territorio, a osare, inventare, valorizzare le esperienze del passato per proiettarci tutti insieme verso il futuro. Un orizzonte in cui anche il prodotto tipico, piuttosto che un buon vino, possano costituire elementi che suscitano interesse e voglia di conoscere la terra che li ha prodotti e, di conseguenze, alimentare nuovi flussi turistici oltre a dare la possibilità di far apprezzare nel mondo Mantova e i suoi tesori".

Attilio Fontana
Presidente
Regione Lombardia

128530

Ritaglio stampa ad uso esclusivo del destinatario, non riproducibile.

la Voce di Mantova

Quotidiano

Data 10-10-2021
Pagina 26
Foglio 2 / 2

FILO DIRETTO CON LA REGIONE

Il presidente Attilio Fontana a Duabai

128530

Ritaglio stampa ad uso esclusivo del destinatario, non riproducibile.

Milano il Giornale

Quotidiano

Data 09-10-2021
Pagina 1+2
Foglio 1

REGIONALI 2023

Fontana tira il freno «Candidature? Presto per parlarne»

servizio a pagina 2

VERSO LE REGIONALI 2023

Fontana stoppa le fantasie sul «dopo». «Presto»

Il governatore ferma il toto-candidature nel centrodestra: «Io ho ancora energia»

Io ci sono, e non si può ragionare sul futuro senza di me. Meno di una settimana dopo le elezioni comunali, mentre il centrosinistra punta platealmente e apertamente a Palazzo Lombardia, il governatore Attilio Fontana (*foto*) manda un messaggio chiaro, rivolto a tutti, che si può leggere sostanzialmente così: sono il candidato naturale a succedere a me stesso, ho ancora voglia ed energia per guidare la Regione e se sceglierò di non farlo, sarò io a deciderlo al momento giusto.

Lo fa, Fontana, mentre si trova a Dubai, in visita all'Expo 2020 in cui anche la Regione si trova con un suo spazio espositivo, nell'«Innovation House» che unisce Fondazione Politecnico, Polimi e Regione Lombardia, una vetrina per promuovere il sistema economico e produttivo lombardo.

«Gossip» e ipotesi vari sulle candidature alle Regionali 2023 sono partiti lunedì, durante lo spoglio delle schede per le Comunali. Sul fronte della sinistra si è cominciato a parlare dei possibili sfidanti. E i nomi che tornano con maggiore insistenza sono quelli del ministro della Difesa Lorenzo Guerini, del sindaco di Brescia Emilio Del Bono e dell'ex ministro Maurizio Martina, mentre qualcuno riferisce di ambizioni lombarde dell'ex viceministro «grillino» Stefano Buffagni. Fra i «papabili», poi, adesso vengono inseriti anche i nomi del sindaco di Milano Beppe Sala, e di due giovani esponenti del Pd milanese: Pierfrancesco Maran, recordman di preferenze in Italia, e Pierfrancesco Majorino, eurodeputato della sinistra interna.

Anche sul fronte del centrodestra, però, circolano i nomi. Ed è a questi gossip che Fontana pare voler dare uno «stop». «Le energie non sono finite - ha dichiarato, rispondendo a una domanda sulla ricandidatura - le decisioni le voglio assumere, come detto, dopo che la pandemia ci avrà abbandonato o comunque quando ci troveremo in una situazione di sicurezza, c'è ancora un po' di tempo».

Durante la visita al Padiglione Italia, il governatore ha risposto anche a una questione più politica sul suo partito, la Lega, che in questo momento pare attraversata da inquietudini interne sulla linea politica. «La leadership di Salvini non è in discussione - ha detto Fontana - Una speranza che rimarrà tale per i nostri avversari». Fontana ha liquidato voci su un possibile cambio di leadership come «una delle speranze coltivate dai nostri avversari politici», una speranza «mi spiace per loro, destinata a rimanere tale». «Salvini - ha chiuso - non ha mai avuto un momento in cui la sua leadership è stata messa in discussione».

AlGia

128530

Ritaglio stampa ad uso esclusivo del destinatario, non riproducibile.

LiberoMilano
Quotidiano
Data 09-10-2021
Pagina 33
Foglio 1 / 2

L'annuncio del governatore da Dubai

Fontana mette in guardia la sinistra: «Ricandidarmi? Ho ancora energie»

Il leghista: «Decido a fine emergenza». Dopo la sbornia elettorale il Pd deve tornare alla realtà

ENRICO PAOLI

In Lombardia, per le regionali, si andrà al voto nel 2023. Eppure il centrosinistra, dopo la sbornia milanese provocata dalla vittoria di Beppe Sala al primo turno, ha deciso di anticipare i tempi, iniziando a ragionare già di elezioni e candidati, come se le urne si dovessero aprire domani.

In realtà la fuga in avanti dei dem, e con il passare dei giorni il quadro si fa sempre più chiaro, serve a coprire i problemi interni alla coalizione, più che a delineare la prospettiva futura. Tentando, addirittura, di scegliersi l'avversario. (...)

segue → a pagina **35**

128530

Ritaglio stampa ad uso esclusivo del destinatario, non riproducibile.

LiberoMilano
Quotidiano
Data 09-10-2021
Pagina 33
Foglio 2 / 2

L'annuncio del governatore in missione a Dubai

Fontana rilancia: «Ricandidarmi? Perché no...»

Il leghista: «Non ho finito le energie. Decido a fine emergenza». Dopo la sbornia elettorale il Pd deve tornare alla realtà

segue dalla prima

ENRICO PAOLI

(...) E proprio per questa ragione il governatore della Lombardia, Attilio Fontana, in trasferta a Dubai per l'Expo, ha mandato un messaggio in bottiglia ad amici e nemici. «Le energie non sono finite», sostiene il presidente della Regione, anche se, osserva ancora l'esponente della Lega, «la decisione arriverà quando la pandemia ci avrà abbandonato». Il buonsenso dunque, anche se in trasferta a Dubai, non va mai in vacanza. «Le decisioni le voglio assumere dopo che l'emergenza sanitaria ci avrà abbandonato», dice Fontana, «o, comunque, quando ci troveremo in una situazione di sicurezza, c'è ancora un po' di tempo».

L'orizzonte del 2023, come detto, è lontano, ma in politica i tempi non sono mai troppo larghi. La reiterata indicazione dell'attuale vice, Letizia Moratti, come possibile candidato al Pirellone per le prossime regionali, solletica molto il centrosinistra, ma, inevitabilmente, fa fibrillare il centrodestra. L'indicazione di Fontana, quindi, mira a stabilizzare il quadro, in modo da mantenere la giunta, e la stessa maggioranza che la sostiene, concentrata sulle cose da fare. Certo, poi, arriverà anche il momento delle scelte, ma non può essere il centrosinistra a dettare l'agenda al centrodestra. «Per vincere servono idee, non nomi. Il Pd di Letta è un partito che vuole tornare a dialogare e confrontarsi», va sostenendo Gianni Girelli, presidente della Commissione regionale d'inchiesta sul Covid1 e consigliere regionale Pd, secondo il quale il risultato di Milano alle elezioni comunali «si somma ad altri risultati riportati nelle grandi città». «Da qui bisogna ripartire, non con letture superficiali e approssimate, ma con analisi capaci di cogliere le criticità da affrontare e superare». Cadere nel gioco del centrosinistra, assecondando una corsa senza corridori, sarebbe un errore tattico e politico. Meglio seguire la realtà.

FUORI EXPO

Fontana si trova a Dubai per il progetto «Innovation House», che unisce Fondazione Politecnico, Polimi, Regione Lombardia in un "fuori-Expo". L'iniziativa vuole essere una vetrina per promuovere il sistema economico e produttivo lombardo sul mercato internazionale e consolidare il posizionamento di una delle più prestigiose università del mondo. «Un'ottima opportunità», spiega il governatore, «utile e funzionale per confrontarsi con rappresentanti istituzionali e stakeholder di tutto il mondo e, in particolare, con quelli del Paese che ci ospita».

Visitando il Padiglione Italia, il presidente della Regione ha evidenziato come «anche in questa occasione il saper fare italiano venga apprezzato a livello internazionale. Tradizione e innovazione del nostro Paese», sostiene l'esponente della Lega, «si coniugano in un mix vincente che ha tutte le possibilità per attrarre investitori e turismo». Concludendo la propria visita, Fontana ha ribadito che «tutte le realtà economiche che vorranno aderire alla proposta lanciata dalla Regione, attraverso Innovation House, saranno ben accette. Esiste già un calendario, declinato per settori, che offre un palcoscenico importante per gli imprenditori del nostro territorio che decidono di usufruirne di questa possibilità». Insieme al presidente, presenti anche l'assessore regionale all'Ambiente e Clima, Raffaele Cattaneo, e il sottosegretario regionale con delega ai Rapporti con le delegazioni internazionali, Alan Rizzi.

SISTEMA FIERE

E proprio nell'ottica del rilancio delle imprese, la Regione erogherà quasi 3 milioni (2.995.295 euro) per il rilancio dei quartieri fieristici lombardi. «La conclusione di questo bando e la relativa assegnazione dei fondi», spiega l'assessore regionale allo Sviluppo economico, Guido Guidesi, «è il risultato di una scelta giusta. Contrariamente a quel che si pensa, le fiere servono ancora».

© RIPRODUZIONE RISERVATA

La scheda

AL VOTO NEL 2023

In Lombardia, per le elezioni regionali, si andrà al voto nel 2023. L'attuale giunta, guidata dal governatore, Attilio Fontana, è stata eletta il 26 marzo del 2018, dopo aver battuto nelle urne il sindaco di Bergamo, Giorgio Gori.

ASSALTO AL PIRELLONE

Dopo la vittoria al primo turno delle comunali per Milano, con Beppe Sala rieletto con il 57%, il centrosinistra ha lanciato l'assalto al Pirellone, nelle convinzione di avere le condizioni per vincere la competizione elettorale. Fontana, in trasferta a Dubai per l'Expo, ha aperto la strada alla sua ricandidatura.

Il governatore Fontana si è detto pronto a correre per il secondo mandato

128530

Ritaglio stampa ad uso esclusivo del destinatario, non riproducibile.

MENU

AGI AGENZIA ITALIA

In collaborazione con:

EXPO 2020 DUBAI
Fiori nel deserto

HOME > EXPO DUBAI

Il governatore Fontana inaugura lo spazio Lombardia 'Innovation house' a Expo 2020

La Lombardia presenterà nel proprio spazio a Dubai i progetti di 'punta' di Lombardia 2030 come 'Milano Innovation District' (MIND), la Hydrogen Valley e il progetto di riqualificazione e rigenerazione urbana 'Fili'

tempo di lettura: 5 min

EXPO 2020

aggiornato alle 09:06 08 ottobre 2021

© Karim SAHIB / AFP - Expo Dubai 2020

Ritaglio stampa ad uso esclusivo del destinatario, non riproducibile.

128530

AGI - **Rafforzare il posizionamento del sistema lombardo nel contesto internazionale** facendo leva futuro su un incremento degli investimenti in ricerca e sviluppo, favorendo l'accesso delle Pmi (incluse le start up) agli strumenti di innovazione di processo e prodotto e guardando all'innovazione come opportunità per favorire la sostenibilità del proprio territorio.

Questi gli obiettivi dichiarati di 'Innovation House', lo spazio esterno a Padiglione Italia e al sito Expo, inaugurato alla presenza del presidente della Regione Lombardia, Attilio Fontana, alla guida della delegazione in questi giorni in missione istituzionale a Dubai.

Alla cerimonia di apertura dello spazio eventi di Regione Lombardia nella Climate & Biodiversity Week, che ha sede all'Hotel Intercontinental Dubai Marina, sono intervenuti, oltre al governatore, l'assessore regionale all'Ambiente e Clima Raffaele Cattaneo, il sottosegretario alla presidenza con delega ai Rapporti con le delegazioni internazionali Alan Rizzi, il presidente Fondazione Politecnico di Milano Andrea Sianesi e il rettore del Politecnico di Milano Ferruccio Resta.

Tra le presenze istituzionali, Nicola Lener, Ambasciatore d'Italia negli Emirati Uniti e Abdulla Al Saleh, sottosegretario al Commercio Estero del ministero dell'Economia degli Emirati Arabi Uniti. All'appuntamento hanno partecipato, in collegamento streaming, anche i 'Platinum sponsor': Alessandro Spada, presidente Assolombarda; Maurizio Montagnese, presidente di Intesa Sanpaolo Innovation Center; Antonio Calabrò, responsabile Affari Istituzionali Pirelli; Roberto Crippa, executive vicepresident di Technoprobe.

Al momento inaugurale è intervenuto anche Mohammad BinHendi, deputy Chairman of BinHendi Enterprises. 'Innovation House' è frutto della collaborazione tra Regione Lombardia, Fondazione Politecnico e Politecnico di Milano e con il sostegno di alcune tra i principali Gruppi italiani di dimensione internazionale con sede a Milano o comunque in Lombardia.

128530

Ritaglio stampa ad uso esclusivo del destinatario, non riproducibile.

"Quando, circa un anno fa - ha esordito il presidente della Lombardia - il rettore Resta e il professor Sianesi mi hanno proposto di partecipare insieme all'Esposizione Universale di Expo Dubai 2020 con **un progetto 'fuori dagli schemi'** per valorizzare al meglio le realtà che rappresentiamo, non ho avuto alcun dubbio e ho accettato con entusiasmo. Di qui l'idea di 'Innovation House', una vetrina in cui presentarsi e raccontarsi al mondo; un'occasione per promuovere le eccellenze del nostro sistema produttivo ed economico sul mercato internazionale".

"Con orgoglio presenteremo qui a Dubai, presso l'Innovation House - ha sottolineato Fontana - alcuni dei **progetti di 'punta' della Lombardia 2030**: il 'Milano Innovation District' (MIND), la Hydrogen Valley e il progetto di riqualificazione e rigenerazione urbana 'Fili'".

"Tra i fattori che sostengono la propensione all'innovazione lombarda - ha proseguito il governatore - spicca la qualità del suo sistema universitario, un sistema capace di attrarre da altri territori fino al 33% dei suoi studenti, di cui più dell'8% dall'estero".

Dal 7 ottobre al 31 marzo 2021, in raccordo con il palinsesto delle settimane programmatiche di Expo Dubai 2020, un ricco calendario di eventi, mostre temporanee, incontri business, launch events di progetti innovativi e sperimentali animerà la 'Innovation House' e i suoi 350 metri quadrati di superficie, al 38° piano dell'Intercontinental Hotel di Dubai Marina.

Una straordinaria occasione per promuovere il sistema economico e produttivo lombardo sul mercato internazionale e, in parallelo, di consolidare il posizionamento di una delle più prestigiose università del mondo.

"Non solo innovazione e impresa. La Lombardia - ha concluso il governatore - è **una regione di bellezza, arte, turismo e sport:** qualità che vorremmo raccontare al mondo radunato a Dubai nei prossimi sei mesi. Presenteremo, quindi, iniziative dedicate al Design e alla promozione turistica, al nostro patrimonio culturale ed enogastronomico. Un appuntamento importante sarà quello dedicato alla presentazione delle Olimpiadi Milano-Cortina 2026, che condivideremo insieme alla Regione Veneto e al Coni nei primi mesi del 2022".

ARTICOLI CORRELATI

Expo, 170 anni di monumenti simbolo delle città ospitanti

Dalla Londra della rivoluzione industriale alle sabbie del

Cultura e soft power: negli Emirati apre una nuova scuola italiana

Sarà la ventiduesima scuola italiana della regione Mena

128530

Ritaglio stampa ad uso esclusivo del destinatario, non riproducibile.

Expo Dubai: Emirati Arabi alla ricerca del Green Tech Italia

Fontana in visita al Padiglione degli Emirati per collaborare

Redazione ANSA
DUBAI

08 ottobre 2021
16:21
NEWS

Suggerisci
Facebook
Twitter
Altri

Stampa
Scrivi alla redazione

© ANSA

CLICCA PER INGRANDIRE

di Damiano Crognali (ANSA) - DUBAI, 08 OTT - Noura Al Kaabi, ministra della Cultura degli Emirati arabi accompagna il presidente della Lombardia Attilio Fontana per le stanze e le gallerie fotografiche del Padiglione degli Emirati Arabi Uniti all'Expo di Dubai spiegando le opere esposte nel Padiglione. Al Kaabi è visibilmente entusiasta di mostrare la bellezza nascosta nel Padiglione al politico italiano. Dietro ogni foto o istallazione, in qualche modo esce fuori sempre l'Italia. E' italiano, solo per fare un esempio, il motion controller che muove le ali del padiglione emiratino, costruito a forma di un falco stilizzato.

E' con il commissario del Padiglione Italia Paolo Glisenti, che Fontana è arrivato al padiglione degli Emirati Arabi, ad accompagnarli dal ministro Al Kaabi. Prima della visita, si sono ritagliati uno spazio per loro, per un momento privato. Si può immaginare che si sia parlato di economia: Italia ed Emirati hanno una capacità di interscambio di circa 8 miliardi euro, di cui 1 miliardo e mezzo sono il volume d'affari solo della Lombardia; oltre il 90 per cento dell'interscambio è nell'export delle aziende italiane verso gli Emirati. E' forse anche per questo amore che gli arabi provano verso la bellezza e il saper fare italiano che la ministra della Cultura Al Kaabi è così raggiante di avere il governatore della Regione in visita- "Dagli incontri istituzionali che abbiamo avuto si conferma l'interesse degli Emirati Arabi nei confronti delle nostre aziende, in particolare in alcuni specifici comparti, come quello del Green Tech, - ha spiegatoFontana - hanno apprezzato molto la capacità di innovazione italiana, la collaborazione tra Italia ed Emirati arabi, nel settore tecnologico è quella che funziona meglio".

Regione Lombardia è presente ad Expo con una iniziativa autonoma rispetto al Padiglione italiano: insieme alla Fondazione Politecnico ha inaugurato uno spazio a Dubai Marina, dunque Fuori Expo, denominato Innovation House per presentare nell'arco dei 6 mesi di Esposizione Universale le aziende Lombarde con una capacità maggiore di supportare le eccellenze del territorio. (ANSA).

RIPRODUZIONE RISERVATA © Copyright ANSA

VIDEO ANSA

08 OTTOBRE, 16:28
PNRR: DICIOTTO MILIARDI PER LA SCUOLA, TRE ANDRANNO AGLI ASILI NIDO

128530

Ritaglio stampa ad uso esclusivo del destinatario, non riproducibile.

EXPO2020: REGIONE LOMBARDIA PRESENTA IL SUO FUTURO INSIEME AL POLITECNICO DI MILANO

Expo2020: Regione Lombardia presenta il suo futuro insieme al Politecnico di Milano
Categoria: Expo 2020 Dubai
Pubblicato: 08 Ottobre 2021

Rafforzare il posizionamento del sistema lombardo nel contesto internazionale facendo leva futuro su un incremento degli investimenti in ricerca e sviluppo, favorendo l'accesso delle Pmi (incluse le start up) agli strumenti di innovazione di processo e prodotto e guardando all'innovazione come opportunità per favorire la sostenibilità del proprio territorio. Questi gli obiettivi dichiarati di 'Innovation House', lo spazio esterno a Padiglione Italia e al sito Expo, inaugurato alla presenza del presidente della Regione Lombardia alla guida della delegazione in questi giorni in missione istituzionale a Dubai. Alla cerimonia di apertura dello spazio eventi di Regione Lombardia nella Climate & Biodiversity Week, che ha sede all'Hotel Intercontinental Dubai Marina, sono intervenuti, oltre al Governatore, l'assessore regionale all'Ambiente e Clima, il sottosegretario alla Presidenza con delega ai Rapporti con le delegazioni internazionali, Andrea Sianesi, presidente Fondazione Politecnico di Milano, Ferruccio Resta, Rettore Politecnico di Milano (in video). Tra le presenze istituzionali, Nicola Lener, Ambasciatore d'Italia negli Emirati Uniti e Abdulla Al Saleh, Sottosegretario al Commercio Estero del Ministero dell'Economia degli Emirati Arabi Uniti. All'appuntamento hanno partecipato, in collegamento streaming, anche i 'Platinum sponsor': Alessandro Spada, presidente Assolombarda; Maurizio Montagnese, presidente di Intesa Sanpaolo Innovation Center, Antonio Calabrò, Responsabile Affari Istituzionali Pirelli; Roberto Crippa, Executive vicepresident di Technoprobe. Al momento inaugurale è intervenuto anche Mohammad BinHendi, Deputy Chairman of BinHendi Enterprises.
'Innovation House' è frutto della collaborazione tra Regione Lombardia, Fondazione Politecnico e Politecnico di Milano e con il sostegno di alcune tra i principali Gruppi italiani di dimensione internazionale con sede a Milano o comunque in Lombardia.
"Quando, circa un anno fa - ha esordito il presidente della Lombardia - il rettore Resta e il professor Sianesi mi hanno proposto di partecipare insieme all'Esposizione Universale di Expo Dubai 2020 con un progetto 'fuori dagli schemi' per valorizzare al meglio le realtà che rappresentiamo, non ho avuto alcun dubbio e ho accettato con entusiasmo. Di qui l'idea di 'Innovation House', una vetrina in cui presentarsi e raccontarsi al mondo; un'occasione per promuovere le eccellenze del nostro sistema produttivo ed economico sul mercato internazionale.
"Con orgoglio presenteremo qui a Dubai, presso l'Innovation House - ha sottolineato il governatore della Regione Lombardia - alcuni dei progetti di 'punta' della Lombardia 2030: il 'Milano Innovation District' (MIND), la Hydrogen Valley e il progetto di riqualificazione e rigenerazione urbana 'Fili'".
"Tra i fattori che sostengono la propensione all'innovazione lombarda - ha proseguito - spicca la qualità del suo sistema universitario, un sistema capace di attrarre da altri territori fino al 33% dei suoi studenti, di cui più dell'8% dall'estero".
Dal 7 ottobre al 31 marzo 2021, in raccordo con il palinsesto delle settimane programmatiche di Expo Dubai 2020, un ricco calendario di eventi, mostre temporanee, incontri business, launch events di progetti innovativi e sperimentali animerà la 'Innovation House' e i suoi 350 metri quadrati di superficie, al 38° piano dell'Intercontinental Hotel di Dubai Marina. Una straordinaria occasione per promuovere il sistema economico e produttivo lombardo sul mercato internazionale e, in parallelo, di consolidare il posizionamento di una delle più prestigiose università del mondo.
(LNews)

128530

Ritaglio stampa ad uso esclusivo del destinatario, non riproducibile.

[EXPO2020: REGIONE LOMBARDIA PRESENTA IL SUO FUTURO INSIEME AL POLITECNICO DI MILANO]

128530

Ritaglio stampa ad uso esclusivo del destinatario, non riproducibile.

EuroGiornale.com

ARCHIVIO

- Ottobre 2021 (40)
- Marzo 2020 (97)
- Febbraio 2020 (1)
- Gennaio 2018 (10)

Il governatore Fontana inaugura lo spazio Lombardia 'Innovation house' a Expo 2020

08 OTTOBRE 2021 ADMIN

AGI - **Rafforzare il posizionamento del sistema lombardo nel contesto internazionale** facendo leva futuro su un incremento degli investimenti in ricerca e sviluppo, favorendo l'accesso delle Pmi (incluse le start up) agli strumenti di innovazione di processo e prodotto e guardando all'innovazione come opportunità per favorire la sostenibilità del proprio territorio.

Questi gli obiettivi dichiarati di 'Innovation House', lo spazio esterno a Padiglione Italia e al sito Expo, inaugurato alla presenza del presidente della Regione Lombardia, Attilio Fontana, alla guida della delegazione in questi giorni in missione istituzionale a Dubai.

Alla cerimonia di apertura dello spazio eventi di Regione Lombardia nella Climate & Biodiversity Week, che ha sede all'Hotel Intercontinental Dubai Marina, sono intervenuti, oltre al governatore, l'assessore regionale all'Ambiente e Clima Raffaele Cattaneo, il sottosegretario alla presidenza con delega ai Rapporti con le delegazioni internazionali Alan Rizzi, il presidente Fondazione Politecnico di Milano Andrea Sianesi e il rettore del Politecnico di Milano Ferruccio Resta.

Tra le presenze istituzionali, Nicola Lener, Ambasciatore d'Italia negli Emirati Uniti e Abdulla Al Saleh, sottosegretario al Commercio Estero del ministero dell'Economia degli Emirati Arabi Uniti. All'appuntamento hanno partecipato, in collegamento streaming, anche i 'Platinum sponsor': Alessandro Spada, presidente Assolombarda; Maurizio Montagnese, presidente di Intesa Sanpaolo Innovation Center; Antonio Calabrò, responsabile Affari Istituzionali Pirelli; Roberto Crippa, executive vicepresident di Technoprobe.

Al momento inaugurale è intervenuto anche Mohammad BinHendi, deputy Chairman of BinHendi Enterprises. 'Innovation House' è frutto della collaborazione tra Regione Lombardia, Fondazione Politecnico e Politecnico di Milano e con il sostegno di alcune tra i principali Gruppi italiani di dimensione internazionale con sede a Milano o comunque in Lombardia.

"Quando, circa un anno fa - ha esordito il presidente della Lombardia - il rettore Resta e il professor Sianesi mi hanno proposto di partecipare insieme all'Esposizione Universale di Expo Dubai 2020 con **un progetto 'fuori dagli schemi'** per valorizzare al meglio le realtà che rappresentiamo, non ho avuto alcun dubbio e ho accettato con entusiasmo. Di qui l'idea di 'Innovation House', una vetrina in cui presentarsi e raccontarsi al mondo; un'occasione per promuovere le eccellenze del nostro sistema produttivo ed economico sul mercato internazionale".

"Con orgoglio presenteremo qui a Dubai, presso l'Innovation House - ha sottolineato Fontana - alcuni dei **progetti di 'punta' della Lombardia 2030**: il 'Milano Innovation District' (MIND), la Hydrogen Valley e il progetto di riqualificazione e rigenerazione urbana 'Fili'".

"Tra i fattori che sostengono la propensione all'innovazione lombarda - ha proseguito il governatore - spicca la qualità del suo sistema universitario, un sistema capace di attrarre da altri territori fino al 33% dei suoi studenti, di cui più dell'8% dall'estero".

Dal 7 ottobre al 31 marzo 2021, in raccordo con il palinsesto delle settimane programmatiche di Expo Dubai 2020, un ricco calendario di eventi, mostre temporanee, incontri business, launch events di progetti innovativi e sperimentali animerà la 'Innovation House' e i suoi 350 metri quadrati di superficie, al 38° piano dell'Intercontinental Hotel di Dubai Marina.

Una straordinaria occasione per promuovere il sistema economico e produttivo lombardo sul mercato internazionale e, in parallelo, di consolidare il posizionamento di

ALTRO CONSUMO

CALENDARIO

OTTOBRE: 2021

L	M	M	G	V	S	D
				1	2	3
4	5	6	7	8	9	10
11	12	13	14	15	16	17
18	19	20	21	22	23	24
25	26	27	28	29	30	31

« Mar

LOGIN-LOGOUT

- Accedi
- Inserimenti feed
- Feed dei commenti
- WordPress.org

VERO

128530

Ritaglio stampa ad uso esclusivo del destinatario, non riproducibile.

una delle più prestigiose università del mondo.

"Non solo innovazione e impresa. La Lombardia - ha concluso il governatore - è **una regione di bellezza, arte, turismo e sport:** qualità che vorremmo raccontare al mondo radunato a Dubai nei prossimi sei mesi. Presenteremo, quindi, iniziative dedicate al Design e alla promozione turistica, al nostro patrimonio culturale ed enogastronomico. Un appuntamento importante sarà quello dedicato alla presentazione delle Olimpiadi Milano-Cortina 2026, che condivideremo insieme alla Regione Veneto e al Coni nei primi mesi del 2022".

Posted in: Ultimissime

© 2021 Euro Giornale, Notizie dall'Italia e dal Mondo!. All Rights Reserved.

Powered by WordPress and MasterTemplate

128530

Ritaglio stampa ad uso esclusivo del destinatario, non riproducibile.

Green Service snc Impresa di Pulizie
GARDAPOST.it
Green Service snc Impresa di Pulizie

IMAGE TERRITORIO

Expo Dubai, presidente Regione inaugura 'Innovation House'

LOMBARDIA - Regione Lombardia, insieme a Politecnico di Milano e a Fondazione Politecnico, parteciperà in occasione di Expo Dubai 2020 all'iniziativa "Fuori Expo2020", negli Emirati Arabi Uniti fino al 31 marzo 2022.

By GardaPost — Last updated Ott 8, 2021

Share

A Expo Dubai per rafforzare il posizionamento del **sistema lombardo nel contesto internazionale** facendo leva futuro su un incremento degli investimenti in ricerca e sviluppo. E anche per favorire l'accesso delle Pmi (incluse le start up) agli strumenti di innovazione di processo e prodotto. L'intento è infatti quello di guardare all'innovazione come opportunità per favorire la sostenibilità del proprio territorio.

Questi gli obiettivi dichiarati di 'Innovation House', lo spazio esterno a Padiglione Italia e al sito Expo Dubai, inaugurato alla presenza del presidente della Regione Lombardia. Il governatore, in questi giorni, è infatti alla guida della delegazione in missione istituzionale a Dubai.

Expo Dubai, l'inaugurazione

La cerimonia di apertura allo spazio eventi di Regione Lombardia nella Climate & Biodiversity Week che ha sede all'Hotel Intercontinental Dubai Marina. Sono intervenuti, oltre al governatore, l'assessore regionale all'Ambiente e Clima, il sottosegretario alla Presidenza con delega ai Rapporti con le delegazioni internazionali. Presenti anche il presidente della Fondazione Politecnico di Milano Andrea Sianesi e in video il rettore Ferruccio Resta. Tra le altre presenze istituzionali l' ambasciatore d'Italia negli Emirati Uniti Nicola Lener e il sottosegretario al Commercio estero del Ministero dell'Economia degli Emirati Arabi Uniti Abdulla Al Saleh.

Dubai Expo

Innovation House, i partner

All'appuntamento hanno partecipato, in collegamento streaming, anche i 'Platinum sponsor'. Tra loro i presidenti di Assolombarda Alessandro Spada e di Intesa Sanpaolo Innovation Center Maurizio Montagnese. Intervenuti anche il responsabile Affari istituzionali Pirelli Antonio Calabrò e il vicepresidente esecutivo di Technoprobe Roberto Crippa. Alla cerimonia anche il deputy chairman of BinHendi enterprises Mohammad BinHendi.

'Innovation House' è frutto della collaborazione tra Regione Lombardia, Fondazione Politecnico e Politecnico di Milano e con il sostegno di alcune tra i principali Gruppi italiani di dimensione internazionale con sede a Milano o comunque in Lombardia.

Ultime News

AGENDA
Desenzano, domenica torna il "Palafitte Day"

TERRITORIO
Emergnecy, domenica il tesseramento

SPORT
Tutti in sella con la MTB Garda Marathon

TERRITORIO
L'Italia firma il primo accordo intercontinentale per la...

SPORT

TERRITORIO

128530

Ritaglio stampa ad uso esclusivo del destinatario, non riproducibile.

Vetrina della Lombardia

"Circa un anno fa il rettore Resta e il professor Sianesi mi hanno proposto di partecipare a 'Expo Dubai' con un progetto 'fuori dagli schemi'. L'obiettivo era quello di valorizzare al meglio le realtà che rappresentiamo. Non ho avuto alcun dubbio e ho accettato con entusiasmo. Di qui l'idea di 'Innovation House', una vetrina in cui presentarsi e quindi raccontarsi al mondo. Un'occasione cioè per promuovere le eccellenze del nostro sistema produttivo ed economico sul mercato internazionale". Ha esordito così il presidente della Regione Lombardia.

Sguardo al futuro

"Con orgoglio presenteremo qui a Dubai, presso l'Innovation House – ha sottolineato – alcuni dei progetti di 'punta' della Lombardia 2030. Tra questi il 'Milano Innovation District' (Mind), la Hydrogen Valley e il progetto di riqualificazione e rigenerazione urbana 'Fili'".

Sistema universitario lombardo

"Tra i fattori che sostengono la propensione all'innovazione lombarda – ha proseguito – spicca la qualità del suo sistema universitario. È infatti un sistema capace di attrarre da altri territori fino al 33% dei suoi studenti, di cui più dell'8% dall'estero".

Dal 7 ottobre 2021 al 31 marzo 2022, in raccordo con il palinsesto delle settimane programmatiche di Expo Dubai 2020, un ricco calendario di eventi animerà la 'Innovation House'. L'area di 350 metri quadrati è al 38° piano dell'Intercontinental Hotel di Dubai Marina.

Una straordinaria occasione quindi per promuovere il sistema economico e produttivo lombardo sul mercato internazionale. In parallelo è anche l'opportunità per consolidare il posizionamento di una delle più prestigiose università del mondo.

Expo Dubai, grande occasione

Dubai Expo

"Expo Dubai è una grande occasione per presentare al mondo l'unicità dei territori italiani. Con questo spirito Innovation House intende mostrare le tante facce della Lombardia produttiva, l'unicità delle sue imprese, la tradizione e la spinta all'innovazione. Lo fa attraverso uno spazio dedicato all'incontro e allo scambio. Il Politecnico di Milano – ha rimarcato il rettore – è infatti un grande laboratorio di sperimentazione e di idee. Affianca inoltre la sua Fondazione in questa esperienza rafforzando così l'internazionalizzazione e l'immagine della nostra regione all'estero".

'Fuori Expo'

"Innovation House nasce seguendo l'idea di un Fuori Expo, di un luogo slegato dall'Esposizione universale, ma dentro la città di Dubai. Dentro cioè il suo fermento e le enormi opportunità che questi sei mesi potranno offrire in termini sia commerciali, sia di relazioni internazionali. Le aziende lombarde – ha chiosato il presidente della Fondazione Politecnico – hanno davvero bisogno di nuova linfa dopo la stagnazione dovuta al Covid. Questo è quindi il miglior volano, uno spazio cioè dove raccontare la propria unicità. L'Intercontinental Dubai Marina sarà quindi un laboratorio di eventi, idee, contaminazioni".

Lombardia è bellezza

"Non solo innovazione e impresa. La Lombardia – ha concluso il governatore – è una regione di bellezza, arte, turismo e sport. Qualità cioè che vorremmo raccontare al mondo radunato a Dubai per i prossimi sei mesi. Presenteremo, quindi, iniziative dedicate al design e alla promozione turistica, al nostro patrimonio culturale ed enogastronomico. Un appuntamento importante sarà poi quello dedicato alla presentazione delle Olimpiadi Milano-Cortina 2026.

320 timonieri pronti per il Trofeo Torboli

Anche in streaming l'assemblea sulla sicurezza della...

TERRITORIO

"Strike!", storie di giovani che cambiano le cose: bando...

CRONACA

Raffiche di 30 nodi e onda, velista in difficoltà recuperato...

‹ PREV NEXT › 1 di 1.954

Focus

FOCUS

Dossier mal'aria 2021: i costi dell'immobilismo

FOCUS

Carovana dei ghiacciai: ogni anno persi 14milioni di metri...

FOCUS

Proposta per un servizio di geriatria territoriale integrato...

FOCUS

D'Annunzio? Come il Prezzemolo di Gardaland

‹ PREV NEXT › 1 di 7

128530

Ritaglio stampa ad uso esclusivo del destinatario, non riproducibile.

Un evento che condivideremo insieme alla Regione Veneto e al Coni nei primi mesi del 2022".

Dubai | Expo Dubai | Innovation House | Padiglione Italia | regione Lombardia

Share

PREV POST

Alto Garda, arrampicata sportiva: Laura Rogora è la prima donna a scalare una 9b+

Potrebbe piacerti anche

TERRITORIO

Emergnecy, domenica il tesseramento

TERRITORIO

L'Italia firma il primo accordo intercontinentale per la conservazione delle specie a...

TERRITORIO

Anche in streaming l'assemblea sulla sicurezza della navigazione

PREV NEXT

I commenti sono chiusi.

Lettere al direttore

LETTERE AL DIRETTORE

Fino a che punto è lecito sacrificare la qualità della vita...

LETTERE AL DIRETTORE

Toscolano verso le elezioni. L'invito di Campanardi...

LETTERE AL DIRETTORE

La musica come terapia, l'esperienza del progetto di...

LETTERE AL DIRETTORE

In campeggio senza wifi: "Disservizio inaudito nel...

PREV NEXT 1 di 18

Siti partner

GARDA outdoors

Libri

LIBRI & CULTURA

D'Annunzio e Dante, convegno di studi al Vittoriale

LIBRI & CULTURA

"Io vivo altrove", Beppe Stoppa presenta il suo libro...

LIBRI & CULTURA

Approda a Padenghe il giudice Albertano in cammino per il...

LIBRI & CULTURA

Vaccinazioni anti-Covid, Regione Lombardia: via alla terza...

LIBRI & CULTURA

In libreria il nuovo libro di Pino Casamassima su Fabrizio...

LIBRI & CULTURA

Prendo parola, voci poetiche dal lavoro

LIBRI & CULTURA

Sirmione in love: il

LIBRI & CULTURA

Salò, ai Venerdì

128530

Ritaglio stampa ad uso esclusivo del destinatario, non riproducibile.

PRIMAPAGINA

Settimanale

Data 08-10-2021
Pagina 2
Foglio 1

Expo Dubai, Fontana inaugura l' "Innovation House": "Qui la Lombardia presenta il suo futuro con il Politecnico di Milano"

Rafforzare il posizionamento del sistema lombardo nel contesto internazionale facendo leva futuro su un incremento degli investimenti in ricerca e sviluppo, favorendo l'accesso delle Pmi (incluse le start up) agli strumenti di innovazione di processo e prodotto e guardando all'innovazione come opportunità per favorire la sostenibilità del proprio territorio. Questi gli obiettivi dichiarati di **'Innovation House'**, lo spazio esterno a Padiglione Italia e al sito Expo, inaugurato alla presenza del presidente della Regione Lombardia alla guida della delegazione in questi giorni in missione istituzionale a Dubai. Alla cerimonia di apertura dello spazio eventi di Regione Lombardia nella Climate & Biodiversity Week, che ha sede all'Hotel Intercontinental Dubai Marina, sono intervenuti, oltre al Governatore **Attilio Fontana**, l'assessore regionale all'Ambiente e Clima **Raffaele Cattaneo**, il sottosegretario alla Presidenza con delega ai Rapporti con le delegazioni internazionali, **Andrea Sianesi**, presidente Fondazione Politecnico di Milano, **Ferruccio Resta**, Rettore Politecnico di Milano (in video). Tra le presenze istituzionali, **Nicola Lener**, Ambasciatore d'Italia negli Emirati Uniti e **Abdulla Al Saleh**, Sottosegretario al Commercio Estero del Ministero dell'Economia degli Emirati Arabi Uniti. All'appuntamento hanno partecipato, in collegamento streaming, anche i **'Platinum sponsor'**: **Alessandro Spada**, presidente Assolombarda; **Maurizio Montagnese**, presidente di Intesa Sanpaolo Innovation Center, **Antonio Calabrò**, Responsabile Affari Istituzionali Pirelli; **Roberto Crippa**, Executive vicepresident di Technoprobe. Al momento inaugurale è intervenuto anche **Mohammad BinHendi**, Deputy Chairman of BinHendi Enterprises. 'Innovation House' è frutto della collaborazione tra Regione Lombardia, Fondazione Politecnico e Politecnico di Milano e con il sostegno di alcune tra i principali Gruppi italiani di dimensione internazionale con sede a Milano o comunque in Lombardia. "Quando, circa un anno fa - ha esordito **Fontana** - il rettore Resta e il professor Sianesi mi hanno proposto di partecipare insieme all'Esposizione Universale di Expo Dubai 2020 con un progetto 'fuori dagli schemi' per valorizzare al meglio le realtà che rappresentiamo, non ho avuto alcun dubbio e ho accettato con entusiasmo. Di qui l'idea di 'Innovation House', una vetrina in cui presentarsi e raccontarsi al mondo; un'occasione per promuovere le eccellenze del nostro sistema produttivo ed economico sul mercato internazionale". "Con orgoglio presenteremo qui a Dubai, presso l'Innovation House - ha sottolineato il governatore della Lombardia - alcuni dei progetti di 'punta' della Lombardia 2030: il 'Milano Innovation District' (MIND), la Hydrogen Valley e il progetto di riqualificazione e rigenerazione urbana 'Fili'". "Tra i fattori che sostengono la propensione all'innovazione lombarda - ha proseguito - spicca la qualità del suo sistema universitario, un sistema capace di attrarre da altri territori fino al 33% dei suoi studenti, di cui più dell'8% dall'estero". Fino al 31 marzo 2021, in raccordo con il palinsesto delle settimane programmatiche di Expo Dubai 2020, un ricco calendario di eventi, mostre temporanee, incontri business, launch events di progetti innovativi e sperimentali animerà la 'Innovation House' e i suoi 350 metri quadrati di superficie, al 38° piano dell'Intercontinental Hotel di Dubai Marina. Una straordinaria occasione per promuovere il sistema economico e produttivo lombardo sul mercato internazionale e, in parallelo, di consolidare il posizionamento di una delle più prestigiose università del mondo. "Expo Dubai è una grande occasione per presentare al mondo l'unicità dei territori italiani. Con questo spirito Innovation House - ha rimarcato **Ferruccio Resta** - intende mostrare le tante facce della Lombardia produttiva, l'unicità delle sue imprese, la tradizione e la spinta all'innovazione. Lo fa attraverso uno spazio dedicato all'incontro e allo scambio. Il Politecnico di Milano, grande laboratorio di sperimentazione e di idee, affianca la sua Fondazione in questa esperienza che rafforza l'internazionalizzazione e l'immagine della nostra regione all'estero". "Innovation House nasce seguendo l'idea di un Fuori Expo, di un luogo slegato dall'Esposizione universale, ma dentro la città di Dubai - ha chiosato **Andrea Sianesi**, presidente della Fondazione Politecnico di Milano - dentro il suo fermento e le enormi opportunità che questi sei mesi potranno offrire in termini sia commerciali, sia di relazioni internazionali. Le aziende lombarde hanno bisogno di nuova linfa dopo la stagnazione dovuta al Covid e quale miglior volano se non uno spazio dove raccontare la propria unicità. L'Intercontinental Dubai Marina sarà un laboratorio di eventi, idee, contaminazioni". "Non solo innovazione e impresa. La Lombardia - ha concluso **Fontana** - è una regione di bellezza, arte, turismo e sport: qualità che vorremmo raccontare al mondo radunato a Dubai nei prossimi sei mesi. Presenteremo, quindi, iniziative dedicate al Design e alla promozione turistica, al nostro patrimonio culturale ed enogastronomico. Un appuntamento importante sarà quello dedicato alla presentazione delle Olimpiadi Milano-Cortina 2026, che condivideremo insieme alla Regione Veneto e al Coni nei primi mesi del 2022".

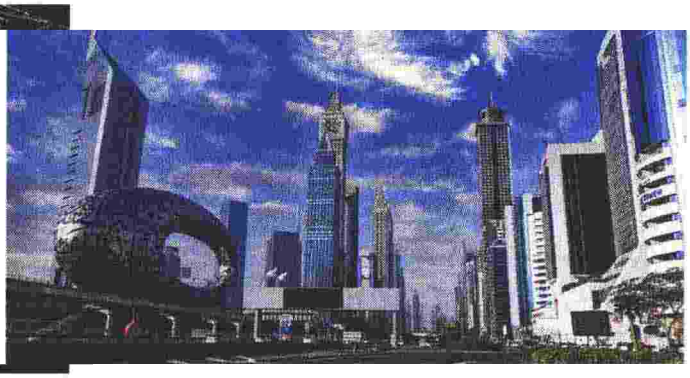

128530

Ritaglio stampa ad uso esclusivo del destinatario, non riproducibile.

EXPO DUBAI, FONTANA INAUGURA L' "INNOVATION HOUSE": "QUI LA LOMBARDIA PRESENTA IL SUO FUTURO CON IL

Sport
inPRIMAPAGINA
Expo Dubai, Fontana inaugura l' "Innovation House": "Qui la Lombardia presenta il suo futuro con il Politecnico di Milano"
Rafforzare il posizionamento del sistema lombardo nel contesto internazionale facendo leva futuro su un incremento degli investimenti in ricerca e sviluppo, favorendo l'accesso delle Pmi (incluse le start up) agli strumenti di innovazione di processo e prodotto e guardando all'innovazione come opportunità per favorire la sostenibilità del proprio territorio. Questi gli obiettivi dichiarati di 'Innovation House' , lo spazio esterno a Padiglione Italia e al sito Expo, inaugurato alla presenza del presidente della Regione Lombardia alla guida della delegazione in questi giorni in missione istituzionale a Dubai. Alla cerimonia di apertura dello spazio eventi di Regione Lombardia nella Climate & Biodiversity Week, che ha sede all'Hotel Intercontinental Dubai Marina, sono intervenuti, oltre al Governatore Attilio Fontana , l'assessore regionale all'Ambiente e Clima Raffaele Cattaneo , il sottosegretario alla Presidenza con delega ai Rapporti con le delegazioni internazionali, Andrea Sianesi , presidente Fondazione Politecnico di Milano, Ferruccio Resta , Rettore Politecnico di Milano.
Ampio servizio sul numero di venerdi 8 ottobre 2021
Tags:

[EXPO DUBAI, FONTANA INAUGURA L' "INNOVATION HOUSE": "QUI LA LOMBARDIA PRESENTA IL SUO FUTURO CON IL]

128530

Ritaglio stampa ad uso esclusivo del destinatario, non riproducibile.

IL GOVERNATORE FONTANA INAUGURA LO SPAZIO LOMBARDIA 'INNOVATION HOUSE' A EXPO 2020

AGI - Rafforzare il posizionamento del sistema lombardo nel contesto internazionale facendo leva futuro su un incremento degli investimenti in ricerca e sviluppo, favorendo l'accesso delle Pmi (incluse le start up) agli strumenti di innovazione di processo e prodotto e guardando all'innovazione come opportunità per favorire la sostenibilità del proprio territorio. Questi gli obiettivi dichiarati di 'Innovation House', lo spazio esterno a Padiglione Italia e al sito Expo, inaugurato alla presenza del presidente della Regione Lombardia, Attilio Fontana, alla guida della delegazione in questi giorni in missione istituzionale a Dubai. Alla cerimonia di apertura dello spazio eventi di Regione Lombardia nella Climate & Biodiversity Week, che ha sede all'Hotel Intercontinental Dubai Marina, sono intervenuti, oltre al governatore, l'assessore regionale all'Ambiente e Clima Raffaele Cattaneo, il sottosegretario alla presidenza con delega ai Rapporti con le delegazioni internazionali Alan Rizzi, il presidente Fondazione Politecnico di Milano Andrea Sianesi e il rettore del Politecnico di Milano Ferruccio Resta. Tra le presenze istituzionali, Nicola Lener, Ambasciatore d'Italia negli Emirati Uniti e Abdulla Al Saleh, sottosegretario al Commercio Estero del ministero dell'Economia degli Emirati Arabi Uniti. All'appuntamento hanno partecipato, in collegamento streaming, anche i 'Platinum sponsor': Alessandro Spada, presidente Assolombarda; Maurizio Montagnese, presidente di Intesa Sanpaolo Innovation Center; Antonio Calabrò, responsabile Affari Istituzionali Pirelli; Roberto Crippa, executive vicepresident di Technoprobe. Al momento inaugurale è intervenuto anche Mohammad BinHendi, deputy Chairman of BinHendi Enterprises. 'Innovation House' è frutto della collaborazione tra Regione Lombardia, Fondazione Politecnico e Politecnico di Milano e con il sostegno di alcune tra i principali Gruppi italiani di dimensione internazionale con sede a Milano o comunque in Lombardia. Continua a leggere "Quando, circa un anno fa - ha esordito il presidente della Lombardia - il rettore Resta e il professor Sianesi mi hanno proposto di partecipare insieme all'Esposizione Universale di Expo Dubai 2020 con un progetto 'fuori dagli schemi' per valorizzare al meglio le realtà che rappresentiamo, non ho avuto alcun dubbio e ho accettato con entusiasmo. Di qui l'idea di 'Innovation House', una vetrina in cui presentarsi e raccontarsi al mondo; un'occasione per promuovere le eccellenze del nostro sistema produttivo ed economico sul mercato internazionale". "Con orgoglio presenteremo qui a Dubai, presso l'Innovation House - ha sottolineato Fontana - alcuni dei progetti di 'punta' della Lombardia 2030 : il 'Milano Innovation District' (MIND), la Hydrogen Valley e il progetto di riqualificazione e rigenerazione urbana 'Fili'". "Tra i fattori che sostengono la propensione all'innovazione lombarda - ha proseguito il governatore - spicca la qualità del suo sistema universitario, un sistema capace di attrarre da altri territori fino al 33% dei suoi studenti, di cui più dell'8% dall'estero". Dal 7 ottobre al 31 marzo 2021, in raccordo con il palinsesto delle settimane programmatiche di Expo Dubai 2020, un ricco calendario di eventi, mostre temporanee, incontri business, launch events di progetti innovativi e sperimentali animerà la 'Innovation House' e i suoi 350 metri quadrati di superficie, al 38° piano dell'Intercontinental Hotel di Dubai Marina. Una straordinaria occasione per promuovere il sistema economico e produttivo lombardo sul mercato internazionale e, in parallelo, di consolidare il posizionamento di una delle più prestigiose università del mondo. "Non solo innovazione e impresa. La Lombardia - ha concluso il governatore - è una regione di bellezza, arte, turismo e sport: qualità che vorremmo raccontare al mondo radunato a Dubai nei prossimi sei mesi. Presenteremo, quindi, iniziative dedicate al Design e alla promozione turistica, al nostro patrimonio culturale ed enogastronomico. Un appuntamento importante sarà quello dedicato alla presentazione delle Olimpiadi

128530

Ritaglio stampa ad uso esclusivo del destinatario, non riproducibile.

Milano-Cortina 2026, che condivideremo insieme alla Regione Veneto e al Coni nei primi mesi del 2022".

[IL GOVERNATORE FONTANA INAUGURA LO SPAZIO LOMBARDIA 'INNOVATION HOUSE' A EXPO 2020]

128530

Ritaglio stampa ad uso esclusivo del destinatario, non riproducibile.

IL GOVERNATORE FONTANA INAUGURA LO SPAZIO LOMBARDIA 'INNOVATION HOUSE' A EXPO 2020

AGI - Rafforzare il posizionamento del sistema lombardo nel contesto internazionale facendo leva futuro su un incremento degli investimenti in ricerca e sviluppo, favorendo l'accesso delle Pmi (incluse le start up) agli strumenti di innovazione di processo e prodotto e guardando all'innovazione come opportunità per favorire la sostenibilità del proprio territorio. Questi gli obiettivi dichiarati di 'Innovation House', lo spazio esterno a Padiglione Italia e al sito Expo, inaugurato alla presenza del presidente della Regione Lombardia, Attilio Fontana, alla guida della delegazione in questi giorni in missione istituzionale a Dubai. Alla cerimonia di apertura dello spazio eventi di Regione Lombardia nella Climate & Biodiversity Week, che ha sede all'Hotel Intercontinental Dubai Marina, sono intervenuti, oltre al governatore, l'assessore regionale all'Ambiente e Clima Raffaele Cattaneo, il sottosegretario alla presidenza con delega ai Rapporti con le delegazioni internazionali Alan Rizzi, il presidente Fondazione Politecnico di Milano Andrea Sianesi e il rettore del Politecnico di Milano Ferruccio Resta. Tra le presenze istituzionali, Nicola Lener, Ambasciatore d'Italia negli Emirati Uniti e Abdulla Al Saleh, sottosegretario al Commercio Estero del ministero dell'Economia degli Emirati Arabi Uniti. All'appuntamento hanno partecipato, in collegamento streaming, anche i 'Platinum sponsor': Alessandro Spada, presidente Assolombarda; Maurizio Montagnese, presidente di Intesa Sanpaolo Innovation Center; Antonio Calabrò, responsabile Affari Istituzionali Pirelli; Roberto Crippa, executive vicepresident di Technoprobe. Al momento inaugurale è intervenuto anche Mohammad BinHendi, deputy Chairman of BinHendi Enterprises. 'Innovation House' è frutto della collaborazione tra Regione Lombardia, Fondazione Politecnico e Politecnico di Milano e con il sostegno di alcune tra i principali Gruppi italiani di dimensione internazionale con sede a Milano o comunque in Lombardia. "Quando, circa un anno fa - ha esordito il presidente della Lombardia - il rettore Resta e il professor Sianesi mi hanno proposto di partecipare insieme all'Esposizione Universale di Expo Dubai 2020 con un progetto 'fuori dagli schemi' per valorizzare al meglio le realtà che rappresentiamo, non ho avuto alcun dubbio e ho accettato con entusiasmo. Di qui l'idea di 'Innovation House', una vetrina in cui presentarsi e raccontarsi al mondo; un'occasione per promuovere le eccellenze del nostro sistema produttivo ed economico sul mercato internazionale". "Con orgoglio presenteremo qui a Dubai, presso l'Innovation House - ha sottolineato Fontana - alcuni dei progetti di 'punta' della Lombardia 2030 : il 'Milano Innovation District' (MIND), la Hydrogen Valley e il progetto di riqualificazione e rigenerazione urbana 'Fili'". "Tra i fattori che sostengono la propensione all'innovazione lombarda - ha proseguito il governatore - spicca la qualità del suo sistema universitario, un sistema capace di attrarre da altri territori fino al 33% dei suoi studenti, di cui più dell'8% dall'estero". Dal 7 ottobre al 31 marzo 2021, in raccordo con il palinsesto delle settimane programmatiche di Expo Dubai 2020, un ricco calendario di eventi, mostre temporanee, incontri business, launch events di progetti innovativi e sperimentali animerà la 'Innovation House' e i suoi 350 metri quadrati di superficie, al 38° piano dell'Intercontinental Hotel di Dubai Marina. Una straordinaria occasione per promuovere il sistema economico e produttivo lombardo sul mercato internazionale e, in parallelo, di consolidare il posizionamento di una delle più prestigiose università del mondo. "Non solo innovazione e impresa. La Lombardia - ha concluso il governatore - è una regione di bellezza, arte, turismo e sport: qualità che vorremmo raccontare al mondo radunato a Dubai nei prossimi sei mesi. Presenteremo, quindi, iniziative dedicate al Design e alla promozione turistica, al nostro patrimonio culturale ed enogastronomico. Un appuntamento importante sarà quello dedicato alla presentazione delle Olimpiadi

128530

Ritaglio stampa ad uso esclusivo del destinatario, non riproducibile.

Milano-Cortina 2026, che condivideremo insieme alla Regione Veneto e al Coni nei primi mesi del 2022".

[IL GOVERNATORE FONTANA INAUGURA LO SPAZIO LOMBARDIA 'INNOVATION HOUSE' A EXPO 2020]

128530

Ritaglio stampa ad uso esclusivo del destinatario, non riproducibile.

Questo sito utilizza cookie per analisi, contenuti personalizzati e pubblicità. Continuando a navigare questo sito, accetti tale utilizzo. Scopri di più

Il governatore Fontana inaugura lo spazio Lombardia 'Innovation house' a Expo 2020

AGI | 55 minuti fa |

AGI - **Rafforzare il posizionamento del sistema lombardo nel contesto internazionale** facendo leva futuro su un incremento degli investimenti in ricerca e sviluppo, favorendo l'accesso delle Pmi (incluse le start up) agli strumenti di innovazione di processo e prodotto e guardando all'innovazione come opportunità per favorire la sostenibilità del proprio territorio.

Questi gli obiettivi dichiarati di 'Innovation House', lo spazio esterno a Padiglione Italia e al sito Expo, inaugurato alla presenza del presidente della Regione Lombardia, Attilio Fontana, alla guida della delegazione in questi giorni in missione istituzionale a Dubai.

Alla cerimonia di apertura dello spazio eventi di Regione Lombardia nella Climate & Biodiversity Week, che ha sede all'Hotel Intercontinental Dubai Marina, sono intervenuti, oltre al governatore, l'assessore regionale all'Ambiente e Clima Raffaele Cattaneo, il sottosegretario alla presidenza con delega ai Rapporti con le delegazioni internazionali Alan Rizzi, il presidente Fondazione Politecnico di Milano Andrea Sianesi e il rettore del Politecnico di Milano Ferruccio Resta.

Post Facebook correlati

Condiviso da Facebook

Tra le presenze istituzionali, Nicola Lener, Ambasciatore d'Italia negli Emirati Uniti e Abdulla Al Saleh, sottosegretario al Commercio Estero del ministero dell'Economia degli Emirati Arabi Uniti. All'appuntamento hanno partecipato, in collegamento streaming, anche i 'Platinum sponsor': Alessandro Spada, presidente Assolombarda; Maurizio Montagnese, presidente di Intesa Sanpaolo Innovation Center; Antonio Calabrò, responsabile Affari Istituzionali Pirelli; Roberto Crippa, executive vicepresident di Technoprobe.

Al momento inaugurale è intervenuto anche Mohammad BinHendi, deputy Chairman of BinHendi Enterprises. 'Innovation House' è frutto della collaborazione tra Regione Lombardia, Fondazione Politecnico e Politecnico di Milano e con il sostegno di alcune tra i principali Gruppi italiani di dimensione internazionale con sede a Milano o comunque in Lombardia.

"Quando, circa un anno fa - ha esordito il presidente della Lombardia - il rettore Resta e il professor Sianesi mi hanno proposto di partecipare insieme all'Esposizione Universale di Expo Dubai 2020 con **un progetto 'fuori dagli schemi'** per valorizzare al meglio le realtà che rappresentiamo, non ho avuto alcun dubbio e ho accettato con entusiasmo. Di qui l'idea di 'Innovation House', una vetrina in cui presentarsi e raccontarsi al mondo; un'occasione per promuovere le eccellenze del nostro sistema produttivo ed economico sul mercato internazionale".

"Con orgoglio presenteremo qui a Dubai, presso l'Innovation House - ha sottolineato Fontana - alcuni dei **progetti di 'punta' della Lombardia 2030**: il 'Milano Innovation District' (MIND), la Hydrogen Valley e il progetto di riqualificazione e rigenerazione urbana 'Fili'".

"Tra i fattori che sostengono la propensione all'innovazione lombarda - ha proseguito il governatore - spicca la qualità del suo sistema universitario, un sistema capace di attrarre da altri territori fino al 33% dei suoi studenti, di cui più dell'8% dall'estero".

Dal 7 ottobre al 31 marzo 2021, in raccordo con il palinsesto delle settimane programmatiche di Expo Dubai 2020, un ricco calendario di eventi, mostre temporanee, incontri business, launch events di progetti innovativi e sperimentali animerà la 'Innovation House' e i suoi 350 metri quadrati di superficie, al 38° piano dell'Intercontinental Hotel di Dubai Marina.

Una straordinaria occasione per promuovere il sistema economico e produttivo lombardo sul mercato internazionale e, in parallelo, di consolidare il posizionamento di una delle più prestigiose università del mondo.

"Non solo innovazione e impresa. La Lombardia - ha concluso il governatore - è **una regione di bellezza, arte, turismo e sport:** qualità che vorremmo raccontare al mondo radunato a Dubai nei prossimi sei mesi. Presenteremo, quindi, iniziative dedicate al Design e alla promozione turistica, al nostro patrimonio culturale ed enogastronomico. Un appuntamento importante sarà quello dedicato alla presentazione delle Olimpiadi Milano-Cortina 2026, che condivideremo insieme alla Regione Veneto e al Coni nei primi mesi del 2022".

128530

Ritaglio stampa ad uso esclusivo del destinatario, non riproducibile.

Editoriali Sito nazionale Pubblicità Per le imprese

IRIDE Imprese Italia
Entra nel mondo di Iride Imprese Italia
SCOPRI DI PIÙ...

QDC Quotidiano dei Contribuenti il giornale di Confedercontribuenti

EOS consulenza
Entra nel mondo di Eos consulenza
VISITA IL SITO

AGI

Il governatore Fontana inaugura lo spazio Lombardia 'Innovation house' a Expo 2020

Quotidiano dei Contribuenti • 8 Ottobre 2021

AGI – **Rafforzare il posizionamento del sistema lombardo nel contesto internazionale** facendo leva futuro su un incremento degli investimenti in ricerca e sviluppo, favorendo l'accesso delle Pmi (incluse le start up) agli strumenti di innovazione di processo e prodotto e guardando all'innovazione come opportunità per favorire la sostenibilità del proprio territorio.

Questi gli obiettivi dichiarati di 'Innovation House', lo spazio esterno a Padiglione Italia e al sito Expo, inaugurato alla presenza del presidente della Regione Lombardia, Attilio Fontana, alla guida della delegazione in questi giorni

EOS consulenza

128530

Ritaglio stampa ad uso esclusivo del destinatario, non riproducibile.

in missione istituzionale a Dubai.

Alla cerimonia di apertura dello spazio eventi di Regione Lombardia nella Climate & Biodiversity Week, che ha sede all'Hotel Intercontinental Dubai Marina, sono intervenuti, oltre al governatore, l'assessore regionale all'Ambiente e Clima Raffaele Cattaneo, il sottosegretario alla presidenza con delega ai Rapporti con le delegazioni internazionali Alan Rizzi, il presidente Fondazione Politecnico di Milano Andrea Sianesi e il rettore del Politecnico di Milano Ferruccio Resta.

Tra le presenze istituzionali, Nicola Lener, Ambasciatore d'Italia negli Emirati Uniti e Abdulla Al Saleh, sottosegretario al Commercio Estero del ministero dell'Economia degli Emirati Arabi Uniti. All'appuntamento hanno partecipato, in collegamento streaming, anche i 'Platinum sponsor': Alessandro Spada, presidente Assolombarda; Maurizio Montagnese, presidente di Intesa Sanpaolo Innovation Center; Antonio Calabrò, responsabile Affari Istituzionali Pirelli; Roberto Crippa, executive vicepresident di Technoprobe.

Al momento inaugurale è intervenuto anche Mohammad BinHendi, deputy Chairman of BinHendi Enterprises. 'Innovation House' è frutto della collaborazione tra Regione Lombardia, Fondazione Politecnico e Politecnico di Milano e con il sostegno di alcune tra i principali Gruppi italiani di dimensione internazionale con sede a Milano o comunque in Lombardia.

"Quando, circa un anno fa – ha esordito il presidente della Lombardia – il rettore Resta e il professor Sianesi mi hanno proposto di partecipare insieme all'Esposizione Universale di Expo Dubai 2020 con **un progetto 'fuori dagli schemi'** per valorizzare al meglio le realtà che rappresentiamo, non ho avuto alcun dubbio e ho accettato con entusiasmo. Di qui l'idea di 'Innovation House', una vetrina in cui presentarsi e raccontarsi al mondo; un'occasione per promuovere le eccellenze del nostro sistema produttivo ed economico sul mercato internazionale".

"Con orgoglio presenteremo qui a Dubai, presso l'Innovation House – ha sottolineato Fontana – alcuni dei **progetti di 'punta' della Lombardia 2030**: il 'Milano Innovation District' (MIND), la Hydrogen Valley e il progetto di riqualificazione e rigenerazione urbana 'Fili'".

"Tra i fattori che sostengono la propensione all'innovazione lombarda – ha proseguito il governatore – spicca la qualità del suo sistema universitario, un

sito ufficiale nazionale
Confedercontribuenti
dalla parte delle Imprese e dei Contribuenti

Turismo, Sport e Cultura
Confedercontribuenti

IMPRESE
Confedercontribuenti

Confedercontribuen...

Privacy Policy
Cookies Policy
GPDR
Richiesta cancellazione

Search articles

Recent Posts

La Francia batte il Belgio in rimonta per 3-2 e vola in finale di Nations League
SPORT

128530

Ritaglio stampa ad uso esclusivo del destinatario, non riproducibile.

SHARE

sistema capace di attrarre da altri territori fino al 33% dei suoi studenti, di cui più dell'8% dall'estero".

Dal 7 ottobre al 31 marzo 2021, in raccordo con il palinsesto delle settimane programmatiche di Expo Dubai 2020, un ricco calendario di eventi, mostre temporanee, incontri business, launch events di progetti innovativi e sperimentali animerà la 'Innovation House' e i suoi 350 metri quadrati di superficie, al 38° piano dell'Intercontinental Hotel di Dubai Marina.

Una straordinaria occasione per promuovere il sistema economico e produttivo lombardo sul mercato internazionale e, in parallelo, di consolidare il posizionamento di una delle più prestigiose università del mondo.

"Non solo innovazione e impresa. La Lombardia – ha concluso il governatore – è **una regione di bellezza, arte, turismo e sport:** qualità che vorremmo raccontare al mondo radunato a Dubai nei prossimi sei mesi. Presenteremo, quindi, iniziative dedicate al Design e alla promozione turistica, al nostro patrimonio culturale ed enogastronomico. Un appuntamento importante sarà quello dedicato alla presentazione delle Olimpiadi Milano-Cortina 2026, che condivideremo insieme alla Regione Veneto e al Coni nei primi mesi del 2022".

Source: agi

Tags: 'l'italia non si ferma

PREVIOUS ARTICLE

Ad Abu Dhabi la videoarte di Plessi per l'Opening dell'Istituto italiano di Cultura

You Might also Like

La Francia batte il Belgio in rimonta per 3-2 e vola in finale di Nations League

Quotidiano dei Contribuenti • 8 Ottobre 2021

Il bambino rapito dal padre a Padova è stato ritrovato in Romania

.DAI TERRITORI

Nobel per la pace: in corsa anche Greta e Merkel

.ESTERI

Il 78% delle vecchie cartelle esattoriali è di importo inferiore ai mille euro

.ECONOMIA

Agli arresti domiciliari, possessore di Porche, ma con il reddito di cittadinanza

.NOTIZIE E FATTI DI CRONACA

128530

Ritaglio stampa ad uso esclusivo del destinatario, non riproducibile.

Scrivici Login / Register

RASSEGNA STAMPA .NEWS

SERIE A PRIMA PAGINA AGENZIE DI STAMPA QUOTIDIANI NAZIONALI QUOTIDIANI ONLINE
QUOTIDIANI ECONOMICI QUOTIDIANI SPORTIVI SCIENZA E TECNOLOGIA

Iscriviti alla **Newsletter** di Rassegna Stampa

Indirizzo Email Iscriviti

Home / Agenzie di Stampa / agi / Il governatore Fontana inaugura lo spazio Lombardia 'Innovation house' a Expo 2020

agi

Il governatore Fontana inaugura lo spazio Lombardia 'Innovation house' a Expo 2020

Rassegna Stampa Oct 8, 2021 - 09:37

Facebook Twitter

AGI - **Rafforzare il posizionamento del sistema lombardo nel contesto internazionale** facendo leva futuro su un incremento degli investimenti in ricerca e sviluppo, favorendo l'accesso delle Pmi (incluse le start up) agli strumenti di innovazione di processo e prodotto e guardando all'innovazione come opportunità per favorire la sostenibilità del proprio territorio.

SEGUICI

Facebook Twitter

SITI DEL GRUPPO

giornalone

FARMACIE DI TURNO

Dr.ALEXANDER SINTINI Marketing & Business Planning

myGEST Software Gestionale in Cloud

ORARI FARMACIE

128530

Ritaglio stampa ad uso esclusivo del destinatario, non riproducibile.

Questi gli obiettivi dichiarati di 'Innovation House', lo spazio esterno a Padiglione Italia e al sito Expo, inaugurato alla presenza del presidente della Regione Lombardia, Attilio Fontana, alla guida della delegazione in questi giorni in missione istituzionale a Dubai.

Alla cerimonia di apertura dello spazio eventi di Regione Lombardia nella Climate & Biodiversity Week, che ha sede all'Hotel Intercontinental Dubai Marina, sono intervenuti, oltre al governatore, l'assessore regionale all'Ambiente e Clima Raffaele Cattaneo, il sottosegretario alla presidenza con delega ai Rapporti con le delegazioni internazionali Alan Rizzi, il presidente Fondazione Politecnico di Milano Andrea Sianesi e il rettore del Politecnico di Milano Ferruccio Resta.

Tra le presenze istituzionali, Nicola Lener, Ambasciatore d'Italia negli Emirati Uniti e Abdulla Al Saleh, sottosegretario al Commercio Estero del ministero dell'Economia degli Emirati Arabi Uniti. All'appuntamento hanno partecipato, in collegamento streaming, anche i 'Platinum sponsor': Alessandro Spada, presidente Assolombarda; Maurizio Montagnese, presidente di Intesa Sanpaolo Innovation Center; Antonio Calabrò, responsabile Affari Istituzionali Pirelli; Roberto Crippa, executive vicepresident di Technoprobe.

Al momento inaugurale è intervenuto anche Mohammad BinHendi, deputy Chairman of BinHendi Enterprises. 'Innovation House' è frutto della collaborazione tra Regione Lombardia, Fondazione Politecnico e Politecnico di Milano e con il sostegno di alcune tra i principali Gruppi italiani di dimensione internazionale con sede a Milano o comunque in Lombardia.

"Quando, circa un anno fa - ha esordito il presidente della Lombardia - il rettore Resta e il professor Sianesi mi hanno proposto di partecipare insieme all'Esposizione Universale di Expo Dubai 2020 con **un progetto 'fuori dagli schemi'** per valorizzare al meglio le realtà che rappresentiamo, non ho avuto alcun dubbio e ho accettato con entusiasmo. Di qui l'idea di 'Innovation House', una vetrina in cui presentarsi e raccontarsi al mondo; un'occasione per promuovere le eccellenze del nostro sistema produttivo ed economico sul mercato internazionale".

"Con orgoglio presenteremo qui a Dubai, presso l'Innovation House - ha sottolineato Fontana - alcuni dei **progetti di 'punta' della Lombardia 2030**: il 'Milano Innovation District' (MIND), la Hydrogen Valley e il progetto di riqualificazione e rigenerazione urbana 'Fili'".

"Tra i fattori che sostengono la propensione all'innovazione lombarda - ha proseguito il governatore - spicca la qualità del suo sistema universitario, un sistema capace di attrarre da altri territori fino al 33% dei suoi studenti, di cui più dell'8% dall'estero".

Dal 7 ottobre al 31 marzo 2021, in raccordo con il palinsesto delle settimane programmatiche di Expo Dubai 2020, un ricco calendario di eventi, mostre temporanee, incontri business, launch events di progetti innovativi e sperimentali animerà la 'Innovation House' e i suoi 350 metri quadrati di superficie, al 38° piano dell'Intercontinental Hotel di Dubai Marina.

Una straordinaria occasione per promuovere il sistema economico e produttivo lombardo sul mercato internazionale e, in parallelo, di consolidare il posizionamento di una delle più prestigiose università del mondo.

"Non solo innovazione e impresa. La Lombardia - ha concluso il governatore - è **una regione di bellezza, arte, turismo e sport:** qualità che vorremmo raccontare al mondo radunato a Dubai nei prossimi sei mesi. Presenteremo, quindi, iniziative dedicate al Design e alla promozione turistica, al nostro patrimonio

128530

Ritaglio stampa ad uso esclusivo del destinatario, non riproducibile.

culturale ed enogastronomico. Un appuntamento importante sarà quello dedicato alla presentazione delle Olimpiadi Milano-Cortina 2026, che condivideremo insieme alla Regione Veneto e al Coni nei primi mesi del 2022".

giornalone

Sfoglia le **Prime Pagine dei Quotidiani**

Facebook Twitter

Leggi articolo →

ARTICOLO PRECEDENTE

Maneskin, noi rockstar sul palco, normali 20enni nella vita

PROSSIMO ARTICOLO

Ad Abu Dhabi la videoarte di Plessi per l'Opening dell'Istituto italiano di Cultura

Rassegna Stampa

RASSEGNA STAMPA .NEWS

Modifica impostazioni privacy

SEGUICI

Iscriviti per ricevere aggiornamenti da RSN!

Indirizzo Email Iscriviti

© Rassegna Stampa 2020 - 2021. Tutti i diritti sono riservati. Titolare sito Alexandr Misiyuk. P.Iva 12988281007. Salvo accordi scritti, ogni forma di collaborazione è da considerarsi a titolo gratuito. Marchi, nomi e loghi delle società menzionate appartengono ai rispettivi proprietari. Include immagini soggette a copyright.

Termini e Condizioni Privacy Policy Chi Siamo

128530

Ritaglio stampa ad uso esclusivo del destinatario, non riproducibile.

www.topargento.com
Via del Ponte 70, Fano (PU)
0721 804094 - 366 4409617

Pelle secca e screpolata?
Chiama ora: 337 645768
Reladol

Expo2020, Fontana inaugura a Dubai "Innovation House"

4' di lettura 07/10/2021 - MILANO (ITALPRESS) – Rafforzare il posizionamento del sistema lombardo nel contesto internazionale facendo leva futuro su un incremento degli investimenti in ricerca e sviluppo, favorendo l'accesso delle Pmi (incluse le start up) agli strumenti di innovazione di processo e prodotto e guardando all'innovazione come opportunità per favorire la sostenibilità del proprio territorio.

Questi gli obiettivi dichiarati di 'Innovation Housè, lo spazio esterno a Padiglione Italia e al sito Expo, inaugurato alla presenza del presidente della Regione Lombardia Attilio Fontana alla guida della delegazione in questi giorni in missione istituzionale a Dubai.

Alla cerimonia di apertura dello spazio eventi di Regione Lombardia nella Climate & Biodiversity Week, che ha sede all'Hotel Intercontinental Dubai Marina, sono intervenuti, oltre al Governatore, l'assessore regionale all'Ambiente e Clima Raffeele Cattaneo, il sottosegretario alla Presidenza con delega ai Rapporti con le delegazioni internazionali, Andrea Sianesi, il presidente Fondazione Politecnico di Milano, Ferruccio Resta, Rettore Politecnico di Milano (in video). Tra le presenze istituzionali, Nicola Lener, Ambasciatore d'Italia negli Emirati Uniti e Abdulla Al Saleh, Sottosegretario al Commercio Estero del Ministero dell'Economia degli Emirati Arabi Uniti.

All'appuntamento hanno partecipato, in collegamento streaming, anche i 'Platinum sponsor': Alessandro Spada, presidente Assolombarda; Maurizio Montagnese, presidente di Intesa Sanpaolo Innovation Center, Antonio Calabrò, Responsabile Affari Istituzionali Pirelli; Roberto Crippa, Executive vicepresident di Technoprobe. Al momento inaugurale è intervenuto anche Mohammad BinHendi, Deputy Chairman of BinHendi Enterprises.

'Innovation Housè è frutto della collaborazione tra Regione Lombardia, Fondazione Politecnico e Politecnico di Milano e con il sostegno di alcune tra i principali Gruppi italiani di dimensione internazionale con sede a Milano o comunque in Lombardia.

"Quando, circa un anno fa – ha esordito Fontana – il rettore Resta e il professor Sianesi mi hanno proposto di partecipare insieme all'Esposizione Universale di Expo Dubai 2020 con un progetto 'fuori dagli schemi per valorizzare al meglio le realtà che rappresentiamo, non ho avuto alcun dubbio e ho accettato con entusiasmo. Di qui l'idea di 'Innovation Housè, una vetrina in cui presentarsi e raccontarsi al mondo; un'occasione per promuovere le eccellenze del nostro sistema produttivo ed economico sul mercato internazionale.

128530

Ritaglio stampa ad uso esclusivo del destinatario, non riproducibile.

"Con orgoglio presenteremo qui a Dubai, presso l'Innovation House – ha sottolineato il governatore della Regione Lombardia – alcuni dei progetti di 'puntà della Lombardia 2030: il 'Milano Innovation District' (MIND), la Hydrogen Valley e il progetto di riqualificazione e rigenerazione urbana 'Filì".

"Tra i fattori che sostengono la propensione all'innovazione lombarda – ha proseguito – spicca la qualità del suo sistema universitario, un sistema capace di attrarre da altri territori fino al 33% dei suoi studenti, di cui più dell'8% dall'estero".

Dal 7 ottobre al 31 marzo 2021, in raccordo con il palinsesto delle settimane programmatiche di Expo Dubai 2020, un ricco calendario di eventi, mostre temporanee, incontri business, launch events di progetti innovativi e sperimentali animerà la 'Innovation Housè e i suoi 350 metri quadrati di superficie, al 38° piano dell'Intercontinental Hotel di Dubai Marina.

Una straordinaria occasione per promuovere il sistema economico e produttivo lombardo sul mercato internazionale e, in parallelo, di consolidare il posizionamento di una delle più prestigiose università del mondo.

"Expo Dubai è una grande occasione per presentare al mondo l'unicità dei territori italiani. Con questo spirito Innovation House – ha rimarcato il Rettore del Politecnico di Milano, Ferruccio Resta – intende mostrare le tante facce della Lombardia produttiva, l'unicità delle sue imprese, la tradizione e la spinta all'innovazione. Lo fa attraverso uno spazio dedicato all'incontro e allo scambio. Il Politecnico di Milano, grande laboratorio di sperimentazione e di idee, affianca la sua Fondazione in questa esperienza che rafforza l'internazionalizzazione e l'immagine della nostra regione all'estero".

"Innovation House nasce seguendo l'idea di un Fuori Expo, di un luogo slegato dall'Esposizione universale, ma dentro la città di Dubai – ha chiosato Andrea Sianesi, presidente della Fondazione Politecnico di Milano – dentro il suo fermento e le enormi opportunità che questi sei mesi potranno offrire in termini sia commerciali, sia di relazioni internazionali. Le aziende lombarde hanno bisogno di nuova linfa dopo la stagnazione dovuta al Covid e quale miglior volano se non uno spazio dove raccontare la propria unicità. L'Intercontinental Dubai Marina sarà un laboratorio di eventi, idee, contaminazioni".

"Non solo innovazione e impresa. La Lombardia – ha concluso il governatore – è una regione di bellezza, arte, turismo e sport: qualità che vorremmo raccontare al mondo radunato a Dubai nei prossimi sei mesi. Presenteremo, quindi, iniziative dedicate al Design e alla promozione turistica, al nostro patrimonio culturale ed enogastronomico. Un appuntamento importante sarà quello dedicato alla presentazione delle Olimpiadi Milano-Cortina 2026, che condivideremo insieme alla Regione Veneto e al Coni nei primi mesi del 2022".

(ITALPRESS).

da **Italpress**
www.italpress.com

Spingi su

CONTENUTI SPONSORIZZATI

Poste Italiane: con soli 250 € ottieni un reddito extra online

Il rimedio numero 1 che distrugge la psoriasi cronica

Incredibile! Il 95% degli italiani non conosce questa

IL GIORNALE DI DOMANI

vivere lombardia
QUOTIDIANI ONLINE PER LA TUA CITTÀ

Iss, in diminuzione incidenza settimanale a livello nazionale

Expo2020, Fontana inaugura a Dubai "Innovation House"

Recovery, in arrivo 9 miliardi per la ricerca

Milano, VRE – Virtual Reality Experience: il primo Festival italiano dedicato alla Realtà virtuale

Milano: Sgominata la "banda dei Rolex": la Polizia arresta due napoletani

Recovery, 6 riforme e 17 miliardi per la scuola

vivere italia
QUOTIDIANI ONLINE PER LA TUA CITTÀ

Iss, in diminuzione incidenza settimanale a livello nazionale

Infrastrutture, Giovannini "Nel Mezzogiorno oltre metà dei cantieri"

Il Consiglio Nazionale della FNSI in piazza a Montecitorio: "Per la preoccupante situazione della stampa, servono atti concreti"

Medicina del territorio e Oncologia: presentata, a Roma, indagine sulle "Nuove frontiere" del dopo Covid

128530

Ritaglio stampa ad uso esclusivo del destinatario, non riproducibile.

Ad Trade Adventure

Ad Keraderm

possibilità

Ad Stellar

Flavio Insinna è ancora fidanzato? La verità sulla sua relazione

Ad Brainberries

Lavora con Amazon da casa e guadagna 1.500 € al mese. Scopri come

Ad Amazon Vici

Chi sono le 10 donne più belle di Italia?

Ad Brainberries

Questo è un lancio di agenzia pubblicato il 08-10-2021 alle 09:51 sul giornale del 08 ottobre 2021 - 1 letture

In questo articolo si parla di attualità, lombardia, italpress

L'indirizzo breve è https://vivere.me/cnfV

Commenti

Che ne pensi di questo articolo?
0 risposte

Mi piace | Sorprendente | Mi fa arrabbiare | Mi rende triste

0 Commenti | Vivere Senigallia | Privacy Policy di Disqus | Accedi

Consiglia | Tweet | Condividi | Ordina dal migliore

Inizia la discussione...

ENTRA CON

O REGISTRATI SU DISQUS

Nome

Commenta per primo

Iscriviti | Aggiungi Disqus al tuo sito web | Non vendere i miei dati | DISQUS

Segui Epicuro su:

ARTICOLI PIÙ LETTI

I 3 Articoli più letti della settimana

- Uno sguardo sull'Italia... in vacanza! - (1501 Letture)
- Enpab, a Milano il convegno "Mille sfumature di sostenibilità" - (220 Letture)
- E' uscito "Kallaama", il concept album di Marco Albani sui sentimenti universali - (198 Letture)

128530

Ritaglio stampa ad uso esclusivo del destinatario, non riproducibile.

9colonne
Agenzia Giornalistica
direttore **Paolo Pagliaro**

7 Ottobre 2021 13:02:01

EXPO DUBAI, LOMBARDIA: FONTANA INAUGURA 'INNOVATION HOUSE' (2)

Tweet Share

Roma, 7 ott - 'Innovation House' è frutto della collaborazione tra Regione Lombardia, Fondazione Politecnico e Politecnico di Milano e con il sostegno di alcune tra i principali Gruppi italiani di dimensione internazionale con sede a Milano o comunque in Lombardia. "Quando, circa un anno fa - ha eso... (© 9Colonne - citare la fonte...)

Italiani nel mondo

IM

NOVE COLONNE ATG

- MIGRANTI, TARDINO (LEGA): DA UE NESSUN PASSO DECISIVO, SOLO PAROLE
- CALCIO, EURO UNDER21: PER GLI AZZURRINI DOMANI C'È LA BOSNIA
- ARTICO, PE: SIA AREA DI PACE, ATTENZIONI A MIRE CINA E RUSSIA
- INNOVAZIONE E SOSTENIBILITÀ: AL VIA IL PROGETTO PIONEER DI ENEL X E ADR (3)

128530

Ritaglio stampa ad uso esclusivo del destinatario, non riproducibile.

*" Terra mare e non solo.
Quando il primario si trasforma in secondario
e muove il terziario. "*

AgricolaE.EU
AGENZIA DI STAMPA QUOTIDIANA

LOMBARDIA | 07/10/2021 17:51

Dubai, assessore ambiente Lombardia a tavo su economia circolare: Transizione energeti innovazione e biodiversità le grandi sfide

Le migliori pratiche nell'ambito dell'economia circolare e le esperienze maturate che negli Emirati Arabi Uniti sono state al centro della Tavola rotonda 'Going circu neutral: a shared responsibility' cui ha partecipato l'assessore regionale all'Ambie

"La storia è giunta ad un punto di svolta. Nei prossimi trent'anni - ha sottolineato l' all'Ambiente della Lombardia - abbiamo bisogno di cambiare radicalmente il nos sviluppo e l'uso che facciamo delle risorse a nostra disposizione. Questo cambian vedere la società, i cittadini e le aziende come protagonisti, deve partire dal basso potremo raggiungere gli obiettivi che ci siamo prefissi".

"Sono tre - ha spiegato l'assessore all'Ambiente della Lombardia - le grandi macr stiamo lavorando maggiormente: l'economia circolare, la transizione energetica e biodiversità. Per riuscire a vincere queste grandi sfide che abbiamo davanti abbia tecnologie innovative e rivoluzionarie, un compito che inevitabilmente e fortunata aziende e alle imprese che stanno già scommettendo in questa direzione".

Al momento di dialogo e confronto, organizzato presso la Innovation House inaug mattina da Regione Lombardia, Fondazione Politecnico di Milano e Politecnico di partecipato tra gli altri la dott.ssa Habiba Al Mar'ashi di Emirates Environmental G Al Hosani, CEO di Consultancy, Research and Innovation di Bee'ah; Cinzia Farisè, C Officer di MEAT (Prysmian Group) e Roberto Nassi, Associate Project Director MN per i saluti iniziali e la conclusione dei lavori anche Andrea Sianesi, Presidente Fon Politecnico di Milano.

128530

Ritaglio stampa ad uso esclusivo del destinatario, non riproducibile.

EXPO 2020 Giovedì 7 ottobre 2021 - 12:28

Dubai, aperto spazio eventi per promuovere Lombardia durante Expo

Inaugurato da Fontana al 38mo piano dell'Intercontinental Hotel

inaugurato a Dubai Innovation House, spazio eventi destinato a promuovere la Lombardia durante Expo 2020. La struttura, esterna al Padiglione Italia e al sito Expo, punta a rafforzare il posizionamento del sistema lombardo nel contesto internazionale facendo leva futuro su un incremento degli investimenti in ricerca e sviluppo, favorendo l'accesso delle Pmi (incluse le start up) agli strumenti di innovazione di processo e prodotto e guardando all'innovazione come opportunità per favorire la sostenibilità del proprio territorio. Lo spazio è stato inaugurato, alla presenza del presidente della Regione Lombardia Attilio Fontana, nella Climate & Biodiversity Week, che ha sede all'Hotel Intercontinental Dubai Marina.

L'iniziativa è frutto della collaborazione tra Regione Lombardia, Fondazione Politecnico e Politecnico di Milano, con il sostegno di alcune tra i principali Gruppi italiani di dimensione internazionale con sede a Milano o comunque in Lombardia. All'inaugurazione sono intervenuti, oltre al presidente lombardo, l'assessore regionale all'Ambiente e Clima, il sottosegretario alla Presidenza

Mila

Consiglio Regionale
TG Web Lombardia

VIDEO

Draghi al P20: i Parlamenti strumento di progresso e di pace

Occhiali Fabbricatorino, apre a Brera il primo negozio di Milano

Fico al G20 dei Parlamenti: nuovo modello di crescita sostenibile

128530

Ritaglio stampa ad uso esclusivo del destinatario, non riproducibile.

con delega ai Rapporti con le delegazioni internazionali, Andrea Sianesi, presidente Fondazione Politecnico di Milano, Ferruccio Resta, Rettore Politecnico di Milano (in video). Tra le presenze istituzionali, Nicola Lener, Ambasciatore d'Italia negli Emirati Uniti e Abdulla Al Saleh, Sottosegretario al Commercio Estero del Ministero dell'Economia degli Emirati Arabi Uniti.

"Con orgoglio presenteremo qui a Dubai, presso l'Innovation House – ha sottolineato il presidente della Regione Lombardia – alcuni dei progetti di 'punta' della Lombardia 2030: il 'Milano Innovation District' (MIND), la Hydrogen Valley e il progetto di riqualificazione e rigenerazione urbana 'Fili'". Dal 7 ottobre al 31 marzo 2021, in raccordo con il palinsesto delle settimane programmatiche di Expo Dubai 2020, un calendario di eventi, mostre temporanee, incontri business, launch events di progetti innovativi e sperimentali animerà la 'Innovation House' e i suoi 350 metri quadrati di superficie, al 38° piano dell'Intercontinental Hotel di Dubai Marina. Un appuntamento importante sarà quello dedicato alla presentazione delle Olimpiadi Milano-Cortina 2026.

Ti potrebbe interessare anche

Smartfeed

Raffaella Carrà, 3 ville e un patrimonio enorme nell'eredità

Roma, 7 lug. (askanews) – Una lussuosissima dimora nel quartiere di Vigna Clara, a Roma, una villa in Toscana nel cuore del Monte Argentario, un'altra proprietà in Toscana nel comune di Montalcino, in provincia di Siena. E ancora un patrimonio non valutato ma sicuramente a diversi zeri considerati i…

Casellati: G20 influenza il mondo, anche con i Parlamenti

Una stella sulla Hollywood Walk of Fame per lo 007 Daniel Craig

Oms approva il primo vaccino contro la malaria per uso diffuso

VEDI TUTTI I VIDEO

VIDEO PIÙ POPOLARI

Cambia SuperEnalotto, arriva WinBox: più opportunità di vincita

128530

Ritaglio stampa ad uso esclusivo del destinatario, non riproducibile.

AUDIOPRESS

AUDIOPRESS - AGENZIA DI STAMPA A RILEVANZA NAZIONALE

AUDIOPRESS - AGENZIA DI STAMPA A RILEVANZA NAZIONALE, DAL 1984

HOME | ABBONAMENTI | CHI SIAMO | CONTATTI | LAVORA CON NOI | PREMIUM | SERVIZI

Expo2020, Fontana inaugura a Dubai "Innovation House"

7 Ottobre 2021 Audiopress economia 0

MILANO (ITALPRESS) – Rafforzare il posizionamento del sistema lombardo nel contesto internazionale facendo leva futuro su un incremento degli investimenti in ricerca e sviluppo, favorendo l'accesso delle Pmi (incluse le start up) agli strumenti di innovazione di processo e prodotto e guardando all'innovazione come opportunità per favorire la

CERCA ...

ARTICOLI RECENTI

Maxi operazione antidroga in città

L'Alta Via del Sale in onda su Rai 3 sabato 9 ottobre

Cuneo alla Marcia per la Pace Perugia – Assisi

Al Toselli si assegnano i premi "CuneoViveLoSport 2021" del Comune di Cuneo

Confartigianato Cuneo e le sue imprese protagonisti del programma Rai "Linea Verde Start"

META

Accedi

Feed dei contenuti

Feed dei commenti

WordPress.org

TAG

ASTI | BIELLA | CARABINIERI | CHIVASSO | CIRCOSCRIZIONE | CONSIGLIO REGIONALE | CRONACA | DE MURO | DI MAIO | ECONOMIA | ESTERI | ESTERO | EUROPA | FINANZA | FINANZIERI | GDF | GIAVENO | GUARDIA DI FINANZA | IN EVIDENZA | ITALPRESS | M5S | MATTEO SALVINI | MINISTERO | MINISTERO DEGLI ESTERI

128530

Ritaglio stampa ad uso esclusivo del destinatario, non riproducibile.

sostenibilità del proprio territorio.
Questi gli obiettivi dichiarati di 'Innovation Housè, lo spazio esterno a Padiglione Italia e al sito Expo, inaugurato alla presenza del presidente della Regione Lombardia Attilio Fontana alla guida della delegazione in questi giorni in missione istituzionale a Dubai.
Alla cerimonia di apertura dello spazio eventi di Regione Lombardia nella Climate & Biodiversity Week, che ha sede all'Hotel Intercontinental Dubai Marina, sono intervenuti, oltre al Governatore, l'assessore regionale all'Ambiente e Clima Raffeele Cattaneo, il sottosegretario alla Presidenza con delega ai Rapporti con le delegazioni internazionali, Andrea Sianesi, il presidente Fondazione Politecnico di Milano, Ferruccio Resta, Rettore Politecnico di Milano (in video). Tra le presenze istituzionali, Nicola Lener, Ambasciatore d'Italia negli Emirati Uniti e Abdulla Al Saleh, Sottosegretario al Commercio Estero del Ministero dell'Economia degli Emirati Arabi Uniti.
All'appuntamento hanno partecipato, in collegamento streaming, anche i 'Platinum sponsor': Alessandro Spada, presidente Assolombarda; Maurizio Montagnese, presidente di Intesa Sanpaolo Innovation Center, Antonio Calabrò, Responsabile Affari Istituzionali Pirelli; Roberto Crippa, Executive vicepresident di Technoprobe. Al momento inaugurale è intervenuto anche Mohammad BinHendi, Deputy Chairman of BinHendi Enterprises.
'Innovation Housè è frutto della collaborazione tra Regione Lombardia, Fondazione Politecnico e Politecnico di Milano e con il sostegno di alcune tra i principali Gruppi italiani di dimensione internazionale con sede a Milano o comunque in Lombardia.
"Quando, circa un anno fa – ha esordito Fontana – il rettore Resta e il professor Sianesi mi hanno proposto di partecipare insieme all'Esposizione Universale di Expo Dubai 2020 con un progetto 'fuori dagli schemì per valorizzare al meglio le realtà che rappresentiamo, non ho avuto alcun dubbio e ho accettato con entusiasmo. Di qui l'idea di 'Innovation Housè, una vetrina in cui presentarsi e raccontarsi al mondo; un'occasione per promuovere le eccellenze del nostro sistema produttivo ed economico sul mercato internazionale.
"Con orgoglio presenteremo qui a Dubai, presso l'Innovation House – ha sottolineato il governatore della Regione Lombardia – alcuni dei progetti di 'puntà della Lombardia 2030: il 'Milano Innovation District' (MIND), la Hydrogen Valley e il progetto di riqualificazione e rigenerazione urbana 'Filì".
"Tra i fattori che sostengono la propensione all'innovazione lombarda – ha proseguito – spicca la qualità del suo sistema universitario, un sistema capace di attrarre da altri territori fino al 33% dei suoi studenti, di cui più dell'8% dall'estero".
Dal 7 ottobre al 31 marzo 2021, in raccordo con il palinsesto delle settimane programmatiche di Expo Dubai 2020, un ricco calendario di eventi, mostre temporanee, incontri business, launch events di progetti innovativi e sperimentali animerà la 'Innovation Housè e i suoi 350 metri quadrati di superficie, al 38° piano dell'Intercontinental Hotel di Dubai Marina.
Una straordinaria occasione per promuovere il sistema economico e produttivo lombardo sul mercato internazionale e, in parallelo, di consolidare il posizionamento di una delle più prestigiose università del mondo.
"Expo Dubai è una grande occasione per presentare al mondo l'unicità dei territori italiani. Con questo spirito Innovation House – ha rimarcato il Rettore del Politecnico di Milano, Ferruccio Resta – intende mostrare le tante facce della Lombardia produttiva, l'unicità delle sue imprese, la tradizione e la spinta all'innovazione. Lo fa attraverso uno spazio dedicato all'incontro e allo scambio. Il Politecnico di Milano, grande laboratorio di sperimentazione e di idee, affianca la sua Fondazione in questa esperienza che rafforza l'internazionalizzazione e l'immagine della nostra regione all'estero".
"Innovation House nasce seguendo l'idea di un Fuori Expo, di un luogo slegato dall'Esposizione universale, ma dentro la città di Dubai – ha chiosato Andrea Sianesi, presidente della Fondazione Politecnico di Milano – dentro il suo fermento e le enormi opportunità che questi sei mesi potranno offrire in termini sia commerciali, sia di relazioni internazionali. Le aziende lombarde hanno bisogno di nuova linfa dopo la stagnazione dovuta al Covid e quale miglior volano se non uno spazio dove raccontare la propria unicità. L'Intercontinental Dubai Marina sarà un laboratorio di eventi, idee, contaminazioni".
"Non solo innovazione e impresa. La Lombardia – ha concluso il governatore – è una regione di bellezza, arte, turismo e sport: qualità che vorremmo raccontare al mondo radunato a Dubai nei prossimi sei mesi. Presenteremo, quindi, iniziative dedicate al Design e alla promozione turistica, al nostro patrimonio culturale ed enogastronomico. Un

MINISTERO ESTERI
MINISTRO DEGLI ESTERI
MINISTRO ESTERI
MOVIMENTO 5 STELLE
PARLAMENTO
PIEMONTE
POLITICA
POLIZIA
POLIZIA DI STATO
PS
REGIONE PIEMONTE
RETE7
RETESETTE
SALUTE
SALVINI
SPORT
TOPNEWS
TOP NEWS
TORINO
TROVALIBRI
VIDEO

128530

Ritaglio stampa ad uso esclusivo del destinatario, non riproducibile.

appuntamento importante sarà quello dedicato alla presentazione delle Olimpiadi Milano-Cortina 2026, che condivideremo insieme alla Regione Veneto e al Coni nei primi mesi del 2022".
(ITALPRESS).

ECONOMIA ITALPRESS

« PREVIOUS
Pfizer chiede a Fda l'autorizzazione per bimbi 5-11 anni

NEXT »
Windtre, Hedberg "La sostenibilità trasforma i modelli di business"

AUDIOPRESS S.R.L.

P. IVA 05270430019 – C.C.I.A.A. Torino 697210 – Trib. Torino 3405/84

Utilizziamo i cookie per essere sicuri che tu possa avere la migliore esperienza sul nostro sito. Se continui ad utilizzare questo sito noi assumiamo che tu ne sia felice.

Ok Privacy policy

128530

Ritaglio stampa ad uso esclusivo del destinatario, non riproducibile.

Brescia

/// L'EVENTO

Expo Dubai: Fontana, imprese lombarde hanno grande opportunità

07 ottobre 2021

Il presidente della Regione Lombardia Attilio Fontana

"Vogliamo dare la possibilità alle piccole e medie aziende italiane di presentarsi al mondo con il progetto Innovation House". Lo dice il governatore della Lombardia **Attilio Fontana** a margine della presentazione di un'iniziativa promossa dalla Fondazione Politecnico per creare uno spazio fuori Expo a Dubai. "Ogni settimana ci saranno decine di approfondimenti tematici, presentiamo tutto ciò che la Lombardia ha da offrire e che attiene all'innovazione e alla tecnologia, ma daremo anche la possibilità di presentare attività legate al turismo, alla sostenibilità, al turismo. Presenteremo anche iniziative legate ai grandi eventi e soprattutto quella alle Olimpiadi che presenteremo nel febbraio del prossimo anno, insieme al Veneto".

Andrea Sianesi, Presidente della Fondazione Politecnico, presentando l'iniziativa del Politecnico di Milano in partnership con la Regione Lombardia, nel fuori Expo a Dubai ha sottolineato che la presenza di Fontana "ha un valore emblematico e ci inorgoglisce dell'attenzione che le istituzioni pongono al legame tra Italia ed Emirati Arabi".

Il governatore Fontana ha continuato dicendo: "La Lombardia è il principale partner economico

128530

Ritaglio stampa ad uso esclusivo del destinatario, non riproducibile.

degli Emirati Arabi, sopratutto nel settore dell'export, il 90% del fatturato che si aggira intorno al miliardo e mezzo annuale, è nell'esportazione. Con questa iniziativa puntiamo a migliorare questa relazione tra Italia ed Emirati, dove presederemo al mondo le nostre eccellenze".

Presente all'inaugurazione di Innovation House anche l'ambasciatore italiano negli Emirati Arabi Nicola Lener che ha sottolineato come Italia ed Emirati Arabi abbiano un fortissimo legale e questa iniziativa apre una ulteriore importante prospettiva a questa collaborazione nel settore dell'innovazione, dalla smart-mobility all'alta tecnologia. Tra i partecipanti anche le associazioni italiane a Dubai. Il Presidente dell'Italian Business Council di Dubai, Thomas Paoletti, ha commentato: "Noi riceviamo volentieri iniziative che arrivano dall'Italia e possiamo fare da punto di contatto e collegamento con le aziende italiane che si affacciano qui con le istituzioni emiratine e in particolare modo con la Camera di Commercio di Dubai, pertanto siamo favorevoli ad iniziative come questa".

Christian Rizzi, sottosegretario ai rapporti con le delegazioni internazionali di Regione Lombardia ha detto: "Abbiamo dato una vetrina internazionale per le nostre aziende lombarde con Innovation House nella cornice di Dubai Marina". Gianluca Marano, amministratore delegato di SVA, che si occupera' di organizzare gli incontri tra le aziende italiane e gli operatori locali, commenta: "Mi fa davvero piacere costatare che si sia posto l'accento sul concetto di internazionalizzazione".

Mohammad BinHendi, rappresentante di una delle imprese emiratine partecipanti al progetto, ha sottolineato di essere contento di un progetto come questo che aiuta le imprese emiratine a sviluppare le proprie relazioni economiche con un paese che esporta la bellezza nel mondo come l'Italia".

© Riproduzione riservata

Il mio bar

È arrivata la «magic box» per ricevere i tagliandi

Futuro e Innovazione

128530

Ritaglio stampa ad uso esclusivo del destinatario, non riproducibile.

Video pillole: intervista a Maurizio Cattaneo

By Athesis Studio

Trofeo Bresciaoggi

Allievi e Giovanissimi, finalmente

Suggerimenti

Ritaglio stampa ad uso esclusivo del destinatario, non riproducibile.

128530

Questo sito utilizza cookie di profilazione (propri e di altri siti) al fine di analizzare le preferenze manifestate dall'utente nell'ambito della navigazione in rete e Cookie tecnici per effettuare trasmissioni di comunicazioni su una rete elettronica. Continuando a navigare o accedendo a un qualunque elemento del sito senza cambiare le impostazioni dei cookie, accetterai implicitamente di ricevere cookie al nostro sito. Le impostazioni dei Cookies possono essere modificate in qualsiasi momento cliccando su "Piu' informazioni sui Cookies".
Più informazioni sui Cookies **Chiudi**

Como, 07 ottobre 2021 | LOMBARDIA

Exp Dubai, Lombardia inaugura "Innovation house"

'MILANO INNOVATION DISTRICT', 'Hydrogen valley' è 'Fili' tra i progetti illustrati negli Emirati Arabi Uniti

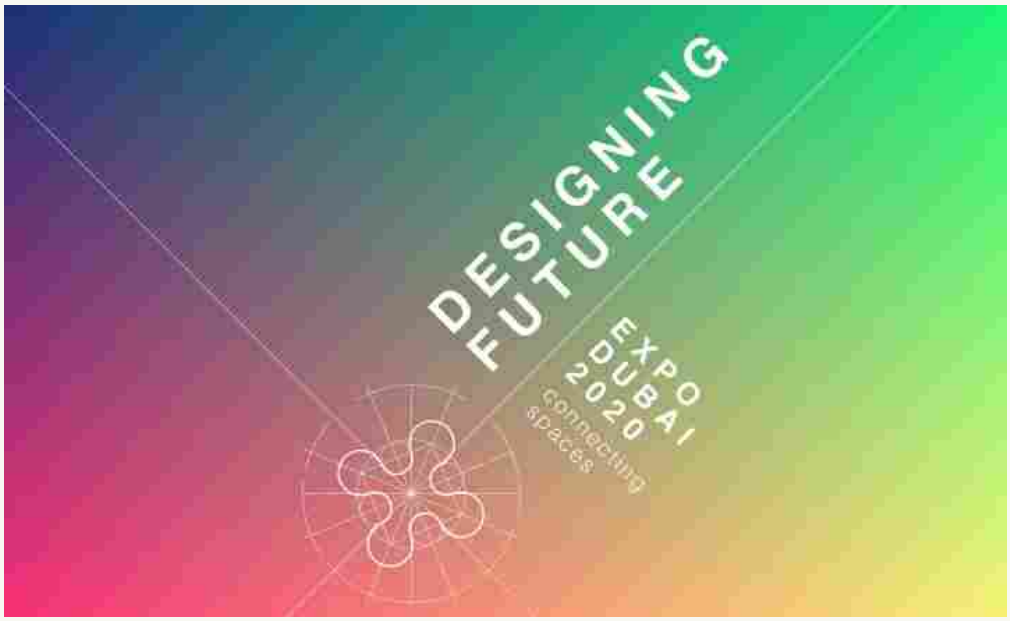

Rafforzare il posizionamento del sistema lombardo nel contesto internazionale facendo leva futuro su un incremento degli investimenti in ricerca e sviluppo, favorendo l'accesso delle Pmi (incluse le start up) agli strumenti di innovazione di processo e prodotto e guardando all'innovazione come opportunità per favorire la sostenibilità del proprio territorio.

Questi gli obiettivi dichiarati di 'Innovation House', lo spazio esterno a Padiglione Italia e al sito Expo, inaugurato alla presenza del presidente della Regione Lombardia alla guida della delegazione in questi giorni in missione istituzionale a Dubai.

Alla cerimonia di apertura dello spazio eventi di Regione Lombardia nella Climate & Biodiversity Week, che ha sede all'Hotel Intercontinental Dubai Marina, sono intervenuti, oltre al Governatore, l'assessore regionale all'Ambiente e Clima, il sottosegretario alla Presidenza con delega ai Rapporti con le delegazioni internazionali, Andrea Sianesi, presidente Fondazione Politecnico di Milano, Ferruccio Resta, Rettore Politecnico di Milano (in video). Tra le presenze istituzionali, Nicola Lener, Ambasciatore d'Italia negli Emirati Uniti e Abdulla Al Saleh, Sottosegretario al Commercio Estero del Ministero dell'Economia degli Emirati Arabi Uniti.

07 ottobre 2021
Beata Maria Vergine del Rosario

CERCA

L'Osservatore

I nostri video

San Donato Milanese aereo privato si schianta su palazzina

TUTTI I VIDEO

Articoli più letti

CRONACA

Gli Ambulanti di Forte dei

128530

Ritaglio stampa ad uso esclusivo del destinatario, non riproducibile.

All'appuntamento hanno partecipato, in collegamento streaming, anche i 'Platinum sponsor': Alessandro Spada, presidente Assolombarda; Maurizio Montagnese, presidente di Intesa Sanpaolo Innovation Center, Antonio Calabrò, Responsabile Affari Istituzionali Pirelli; Roberto Crippa, Executive vicepresident di Technoprobe. Al momento inaugurale è intervenuto anche Mohammad BinHendi, Deputy Chairman of BinHendi Enterprises.

'Innovation House' è frutto della collaborazione tra Regione Lombardia, Fondazione Politecnico e Politecnico di Milano e con il sostegno di alcune tra i principali Gruppi italiani di dimensione internazionale con sede a Milano o comunque in Lombardia.

"Quando, circa un anno fa - ha esordito il presidente della Lombardia - il rettore Resta e il professor Sianesi mi hanno proposto di partecipare insieme all'Esposizione Universale di Expo Dubai 2020 con un progetto 'fuori dagli schemi' per valorizzare al meglio le realtà che rappresentiamo, non ho avuto alcun dubbio e ho accettato con entusiasmo. Di qui l'idea di 'Innovation House', una vetrina in cui presentarsi e raccontarsi al mondo; un'occasione per promuovere le eccellenze del nostro sistema produttivo ed economico sul mercato internazionale.

"Con orgoglio presenteremo qui a Dubai, presso l'Innovation House - ha sottolineato il governatore della Regione Lombardia - alcuni dei progetti di 'punta' della Lombardia 2030: il 'Milano Innovation District' (MIND), la Hydrogen Valley e il progetto di riqualificazione e rigenerazione urbana 'Fili'".

"Tra i fattori che sostengono la propensione all'innovazione lombarda - ha proseguito - spicca la qualità del suo sistema universitario, un sistema capace di attrarre da altri territori fino al 33% dei suoi studenti, di cui più dell'8% dall'estero".

Dal 7 ottobre al 31 marzo 2021, in raccordo con il palinsesto delle settimane programmatiche di Expo Dubai 2020, un ricco calendario di eventi, mostre temporanee, incontri business, launch events di progetti innovativi e sperimentali animerà la 'Innovation House' e i suoi 350 metri quadrati di superficie, al 38° piano dell'Intercontinental Hotel di Dubai Marina.

Una straordinaria occasione per promuovere il sistema economico e produttivo lombardo sul mercato internazionale e, in parallelo, di consolidare il posizionamento di una delle più prestigiose università del mondo.

"Expo Dubai è una grande occasione per presentare al mondo l'unicità dei territori italiani. Con questo spirito Innovation House - ha rimarcato il Rettore del Politecnico di Milano, Ferruccio Resta - intende mostrare le tante facce della Lombardia produttiva, l'unicità delle sue imprese, la tradizione e la spinta all'innovazione. Lo fa attraverso uno spazio dedicato all'incontro e allo scambio. Il Politecnico di Milano, grande laboratorio di sperimentazione e di idee, affianca la sua Fondazione in questa esperienza che rafforza l'internazionalizzazione e l'immagine della nostra regione all'estero".

"Innovation House nasce seguendo l'idea di un Fuori Expo, di un luogo slegato dall'Esposizione universale, ma dentro la città di Dubai - ha chiosato Andrea Sianesi, presidente della Fondazione Politecnico di Milano - dentro il suo fermento e le enormi opportunità che questi sei mesi potranno offrire in termini sia commerciali, sia di relazioni internazionali. Le aziende lombarde hanno bisogno di nuova linfa dopo la stagnazione dovuta al Covid e quale miglior volano se non uno spazio dove raccontare la propria unicità. L'Intercontinental Dubai Marina sarà un laboratorio di eventi, idee, contaminazioni".

"Non solo innovazione e impresa. La Lombardia - ha concluso il governatore - è una regione di bellezza, arte, turismo e sport: qualità che vorremmo raccontare al mondo radunato a Dubai nei prossimi sei mesi. Presenteremo, quindi, iniziative dedicate al Design e alla promozione turistica, al nostro patrimonio culturale ed enogastronomico. Un appuntamento importante sarà quello dedicato alla presentazione delle Olimpiadi Milano-Cortina 2026, che condivideremo insieme alla Regione Veneto e al Coni nei primi mesi del 2022".

■

Marmi sabato 2 ottobre a Mariano Comense

Como festeggia i 50 anni di laurea in Medicina

POLITICA

Como altri dati elettorali

CRONACA | CULTURA

Nelle sale di Palazzo Lambertenghi a Sondrio aleggia uno spirito dantesco

Appuntamenti

Ottobre, 2021

LUN	MAR	MER	GIO	VEN	SAB	DOM
				1	2	3
4	5	6	7	8	9	10
11	12	13	14	15	16	17
18	19	20	21	22	23	24
25	26	27	28	29	30	31

Ritrovaci su Facebook

Comolive

Alpi Media Group

- Vareseinluce
- Valetellinanews
- Resegoneonline

Caleidoscopio

128530

Ritaglio stampa ad uso esclusivo del destinatario, non riproducibile.

07 Ottobre 2021 15:54:15 CEST

multi service s.r.l.

CremaOggi
Il quotidiano online di Crema

multi service s.r.l.

128530

Ritaglio stampa ad uso esclusivo del destinatario, non riproducibile.

RACCOLTA FONDI PER L'ASSOCIAZIONE UNITI PER LA PROVINCIA DI CREMONA
AIUTIAMO I NOSTRI OSPEDALI
IBAN: IT13Z0845411404000000231085

coop ipercoop
DAL 7 AL 20 OTTOBRE 2021
SCEGLI TU GRANDI MARCHE SCONTI 30% 40% 50%
FINO A 2.500 PRODOTTI

CRONACA | Oggi alle 15:47 | Commenta

Expo 2020 Dubai, presente anche la cremonese Beatrice Bonà

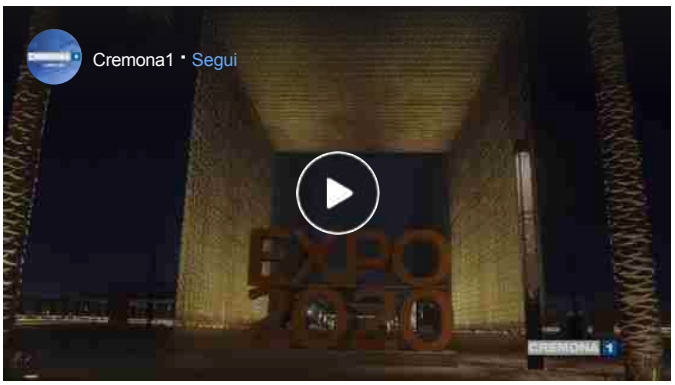

NUOVO ŠKODA ENYAQ iV
Bossoni Automobili

Oggi e venerdì una delegazione della regione Lombardia con in testa Attilio Fontana, partecipa ad Expo 2020 a Dubai, all'interno di "Innovation House", spazio della Regione realizzato in collaborazione con Politecnico e PoliMi.

Alla cerimonia di apertura dello spazio eventi di Regione Lombardia nella Climate & Biodiversity Week, che ha sede all'Hotel Intercontinental Dubai Marina, sono intervenuti, oltre al Governatore, l'assessore regionale all'Ambiente e Clima, il sottosegretario alla Presidenza con delega ai Rapporti con le delegazioni internazionali, Andrea Sianesi, presidente Fondazione Politecnico di Milano, Ferruccio Resta, Rettore Politecnico di Milano. Tra le presenze istituzionali, Nicola Lener, Ambasciatore d'Italia negli Emirati Uniti e Abdulla Al Saleh, Sottosegretario al Commercio Estero del Ministero dell'Economia degli Emirati Arabi Uniti.

SCOPRI I NOSTRI PUNTI VENDITA
www.kerocard.com
SCOPRI

RACCONTACI I TUOI ANNI '80 CON UNA FOTO E VINCI!

APPC ISCRIZIONI APERTE
Associazione Proprietari Case
CONSULENZE GRATUITE AGLI ASSOCIATI

AMBULATORIO ODONTOIATRICO MARTEO
Impiantologia STRAUMANN
Radiografie - Ortopantomografie - Tac

Office Phone: +39.0412000099
Fax: +39.0418872029
Mobile Phone: +39.3406421417
Venice Office (Headquarter):
Via A. Da Mestre 19 (Scala A Int.3) - 30174 Mestre (Venice) - Italy

Ritaglio stampa ad uso esclusivo del destinatario, non riproducibile.

128530

Alla cerimonia di apertura dello spazio eventi di Regione Lombardia nella Climate & Biodiversity Week, che ha sede all'Hotel Intercontinental Dubai Marina, sono intervenuti, oltre al Governatore, l'assessore regionale all'Ambiente e Clima, il sottosegretario alla Presidenza con delega ai Rapporti con le delegazioni internazionali, Andrea Sianesi, presidente Fondazione Politecnico di Milano, Ferruccio Resta, Rettore Politecnico di Milano. Tra le presenze istituzionali, Nicola Lener, Ambasciatore d'Italia negli Emirati Uniti e Abdulla Al Saleh, Sottosegretario al Commercio Estero del Ministero dell'Economia degli Emirati Arabi Uniti.

Pubblicità

"Quando, circa un anno fa – ha esordito il presidente della Lombardia – il rettore Resta e il professor Sianesi mi hanno proposto di partecipare insieme all'Esposizione Universale di Expo Dubai 2020 con un progetto 'fuori dagli schemi' per valorizzare al meglio le realtà che rappresentiamo, non ho avuto alcun dubbio e ho accettato con entusiasmo. Di qui l'idea di 'Innovation House', una vetrina in cui presentarsi e raccontarsi al mondo; un'occasione per promuovere le eccellenze del nostro sistema produttivo ed economico sul mercato internazionale.

Tra i progetti presentati, il 'Milano Innovation District' (MIND), la Hydrogen Valley e il progetto di riqualificazione e rigenerazione urbana 'Fili'".

Tra i volontari impegnati nel padiglione Italia anche la cremasca Beatrice Bonà, residente a Dovera. La giovane sta facendo un tirocinio dopo aver vinto un bando.

128530

Ritaglio stampa ad uso esclusivo del destinatario, non riproducibile.

Presidente della Lombardia a Dubai Innovation House Expo 2020

Giovedì 07 Ottobre 2021 (0)

Facebook Twitter

Regione Lombardia a Expo 2020 a Dubai, inaugurata l'Innovation House

Regione Lombardia a Dubai per la Tavola rotonda 'Going circular and climate-neutral: a shared responsibility', per l'incontro col ministro degli Emirati Arabi e per l'inaugurazione di 'Innovation House', lo spazio esterno a Padiglione Italia e al sito Expo 2020.

Alla cerimonia di apertura dello spazio eventi di Regione Lombardia nella Climate & Biodiversity Week, che ha sede all'Hotel Intercontinental Dubai Marina, sono intervenuti, oltre al presidente Attilio Fontana, l'assessore regionale all'Ambiente e Clima Raffaele Cattaneo, il sottosegretario alla Presidenza con delega ai Rapporti con le delegazioni internazionali, Andrea Sianesi, presidente Fondazione Politecnico di Milano, Ferruccio Resta, Rettore Politecnico di Milano (in video). Tra le presenze istituzionali, Nicola Lener, Ambasciatore d'Italia negli Emirati Uniti e Abdulla Al Saleh, Sottosegretario al Commercio Estero del Ministero dell'Economia degli Emirati Arabi

128530

Ritaglio stampa ad uso esclusivo del destinatario, non riproducibile.

Uniti.

All'appuntamento hanno partecipato, in collegamento streaming, anche i 'Platinum sponsor': Alessandro Spada, presidente Assolombarda; Maurizio Montagnese, presidente di Intesa Sanpaolo Innovation Center; Antonio Calabrò, Responsabile Affari Istituzionali Pirelli; Roberto Crippa, Executive vicepresident di Technoprobe. Al momento inaugurale è intervenuto anche Mohammad BinHendi, Deputy Chairman of BinHendi Enterprises.

'Innovation House' è frutto della collaborazione tra Regione Lombardia, Fondazione Politecnico e Politecnico di Milano e con il sostegno di alcune tra i principali Gruppi italiani di dimensione internazionale con sede a Milano o comunque in Lombardia.

"Quando, circa un anno fa – ha esordito il presidente della Lombardia – il rettore Resta e il professor Sianesi mi hanno proposto di partecipare insieme all'Esposizione Universale di Expo Dubai 2020 con un progetto 'fuori dagli schemi' per valorizzare al meglio le realtà che rappresentiamo, non ho avuto alcun dubbio e ho accettato con entusiasmo. Di qui l'idea di 'Innovation House', una vetrina in cui presentarsi e raccontarsi al mondo; un'occasione per promuovere le eccellenze del nostro sistema produttivo ed economico sul mercato internazionale. Con orgoglio presenteremo qui a Dubai, presso l'Innovation House alcuni dei progetti di 'punta' della Lombardia 2030: il 'Milano Innovation District' (MIND), la Hydrogen Valley e il progetto di riqualificazione e rigenerazione urbana 'Fili'".

In programma eventi, mostre temporanee, incontri business dal 7 ottobre al 31 marzo 2022, in raccordo con il palinsesto delle settimane programmatiche di Expo Dubai 2020.

Al centro della tavola rotonda le migliori pratiche nell'ambito dell'economia circolare e le esperienze maturate sia in Lombardia che negli Emirati Arabi Uniti.

"La storia è giunta ad un punto di svolta. Nei prossimi trent'anni – ha sottolineato l'assessore all'Ambiente della Lombardia Cattaneo – abbiamo bisogno di cambiare radicalmente il nostro sistema di sviluppo e l'uso che facciamo delle risorse a nostra disposizione. Questo cambiamento dovrà vedere la società, i cittadini e le aziende come protagonisti, deve partire dal basso. Altrimenti non potremo raggiungere gli obiettivi che ci siamo prefissi. Sono tre le grandi macroaree su cui stiamo lavorando maggiormente: l'economia circolare, la transizione energetica e la tutela della biodiversità. Per riuscire a vincere queste grandi sfide che abbiamo davanti abbiamo bisogno di tecnologie innovative e rivoluzionarie, un compito che inevitabilmente e fortunatamente spetta alle aziende e alle imprese che stanno già scommettendo in questa direzione".

Redazione online

© RIPRODUZIONE RISERVATA

128530

Ritaglio stampa ad uso esclusivo del destinatario, non riproducibile.

TIGROS COSA C'È DI BUONO OGGI? SOTTOCOSTO OFFERTE VALIDE DAL 7 AL 16 OTTOBRE 2021

df SPORT SPECIALIST GERENZANO / SARONNO (VA) dal 24/09 al 10/10 FUORI TUTTO dal 24/09 al 10/10 df SPORT SPECIALIST GERENZANO / SARONNO (VA)

Il saronnese Cattaneo con Fontana a Dubai per Expo 2021

Di **RSa** - 07/10/2021 9 0

DUBAI – Rafforzare il posizionamento del sistema lombardo nel contesto internazionale facendo leva futuro su un incremento degli investimenti in ricerca e sviluppo, favorendo l'accesso delle Pmi (incluse le start up) agli strumenti di innovazione di processo e prodotto e guardando all'innovazione come opportunità per favorire la sostenibilità del proprio territorio. Questi gli obiettivi dichiarati di "Innovation House", lo spazio esterno a Padiglione Italia e al sito Expo, inaugurato alla presenza del presidente della Regione Lombardia, **Attilio Fontana, alla guida della delegazione in questi giorni in missione istituzionale a Dubai. Presente anche il saronnese Raffaele Cattaneo, assessore regionale.**

Chi c'era alla inaugurazione – Alla cerimonia di apertura dello spazio eventi di Regione Lombardia nella Climate & Biodiversity Week, che ha sede all'Hotel Intercontinental Dubai Marina, sono intervenuti, oltre al Governatore, l'assessore regionale all'Ambiente e Clima, il sottosegretario alla Presidenza con delega ai Rapporti con le delegazioni internazionali, Andrea Sianesi, presidente Fondazione Politecnico di Milano, Ferruccio Resta, rettore Politecnico di Milano. Tra le presenze istituzionali, Nicola Lener, ambasciatore d'Italia negli

128530

Ritaglio stampa ad uso esclusivo del destinatario, non riproducibile.

Emirati Uniti e Abdulla Al Saleh, Sottosegretario al Commercio Estero del Ministero dell'Economia degli Emirati Arabi Uniti.

I partner di Innovation house – All'appuntamento hanno partecipato, in collegamento streaming, anche i "Platinum sponsor": Alessandro Spada, presidente Assolombarda; Maurizio Montagnese, presidente di Intesa Sanpaolo Innovation Center, Antonio Calabrò, responsabile Affari istituzionali Pirelli; Roberto Crippa, Executive vicepresident di Technoprobe. Al momento inaugurale è intervenuto anche Mohammad BinHendi, Deputy chairman of BinHendi Enterprises.

"Innovation House" è frutto della collaborazione tra Regione Lombardia, Fondazione Politecnico e Politecnico di Milano e con il sostegno di alcune tra i principali Gruppi italiani di dimensione internazionale con sede a Milano o comunque in Lombardia.

Una vetrina della Lombardia – "Quando, circa un anno fa – ha esordito il presidente della Lombardia – il rettore Resta e il professor Sianesi mi hanno proposto di partecipare insieme all'Esposizione Universale di Expo Dubai 2020 con un progetto 'fuori dagli schemi' per valorizzare al meglio le realtà che rappresentiamo, non ho avuto alcun dubbio e ho accettato con entusiasmo. Di qui l'idea di 'Innovation House', una vetrina in cui presentarsi e raccontarsi al mondo; un'occasione per promuovere le eccellenze del nostro sistema produttivo ed economico sul mercato internazionale.

Sguardo puntato al futuro – "Con orgoglio presenteremo qui a Dubai, presso l'Innovation House – ha sottolineato il governatore della Regione Lombardia – alcuni dei progetti di "punta" della Lombardia 2030: il "Milano innovation district" (Mind), la Hydrogen Valley e il progetto di riqualificazione e rigenerazione urbana Fili.

Attrattività del sistema universitario lombardo – "Tra i fattori che sostengono la propensione all'innovazione lombarda – ha proseguito – spicca la qualità del suo sistema universitario, un sistema capace di attrarre da altri territori fino al 33% dei suoi studenti, di cui più dell'8% dall'estero".

Dal 7 ottobre al 31 marzo 2022, in raccordo con il palinsesto delle settimane programmatiche di Expo Dubai 2020, un ricco calendario di eventi, mostre temporanee, incontri business, launch events di progetti innovativi e sperimentali animerà la "Innovation House" e i suoi 350 metri quadrati di superficie, al 38' piano dell'Intercontinental Hotel di Dubai Marina.

Una straordinaria occasione per promuovere il sistema economico e produttivo lombardo sul mercato internazionale e, in parallelo, di consolidare il posizionamento di una delle più prestigiose università del mondo.

Ferruccio resta, rettore Politecnico – "Expo Dubai è una grande occasione per presentare al mondo l'unicità dei territori italiani. Con questo spirito Innovation House – ha rimarcato il Rettore del Politecnico di Milano, Ferruccio Resta – intende mostrare le tante facce della Lombardia produttiva, l'unicità delle sue imprese, la tradizione e la spinta all'innovazione. Lo fa attraverso uno spazio dedicato all'incontro e allo scambio. Il Politecnico di Milano, grande laboratorio di sperimentazione e di idee, affianca la sua Fondazione in questa esperienza che rafforza l'internazionalizzazione e l'immagine della nostra regione all'estero".

60 gruppovis

128530

Ritaglio stampa ad uso esclusivo del destinatario, non riproducibile.

Andrea Sianesi, Fondazione Politecnico – "Innovation House nasce seguendo l'idea di un Fuori Expo, di un luogo slegato dall'Esposizione universale, ma dentro la città di Dubai – ha chiosato Andrea Sianesi, presidente della Fondazione Politecnico di Milano – dentro il suo fermento e le enormi opportunità che questi sei mesi potranno offrire in termini sia commerciali, sia di relazioni internazionali. Le aziende lombarde hanno bisogno di nuova linfa dopo la stagnazione dovuta al Covid e quale miglior volano se non uno spazio dove raccontare la propria unicità. L'Intercontinental Dubai Marina sarà un laboratorio di eventi, idee, contaminazioni".

"Non solo innovazione e impresa. La Lombardia – ha concluso il governatore – è una regione di bellezza, arte, turismo e sport: qualità che vorremmo raccontare al mondo radunato a Dubai nei prossimi sei mesi. Presenteremo, quindi, iniziative dedicate al Design e alla promozione turistica, al nostro patrimonio culturale ed enogastronomico. Un appuntamento importante sarà quello dedicato alla presentazione delle Olimpiadi Milano-Cortina 2026, che condivideremo insieme alla Regione Veneto e al Coni nei primi mesi del 2022".

07102021

Share this:

TAGS ATTILIO FONTANA DUBAI EMIRATI ARABI EXPO INNOVATION HOUSE LOMBARDIA RAFFAELE CATTANEO SARONNO

Articolo precedente

Monti (Lega): "Pedemontana, definito il cronoprogramma". Si parte il 12 ottobre

LASCIA UN COMMENTO

Commento:

Nome:

Email:

Sito Web:

☐ Save my name, email, and website in this browser for the next time I comment.

☐ Si, voglio ricevere la newsletter de ilSaronno

Pubblica Commento

60 gruppovis

128530

Ritaglio stampa ad uso esclusivo del destinatario, non riproducibile.

Askanews

Dubai, aperto spazio eventi per promuovere Lombardia durante Expo

Red

7 ottobre 2021, 0:28 PM · 2 minuto per la lettura

Image from askanews web site

Milano, 7 ott. (askanews) - È stato inuagurato a Dubai Innovation House, spazio eventi destinato a promuovere la Lombardia durante Expo 2020. La struttura, esterna al Padiglione Italia e al sito Expo, punta a rafforzare il posizionamento del sistema lombardo nel contesto internazionale facendo leva futuro su un incremento degli investimenti in ricerca e sviluppo, favorendo l'accesso delle Pmi (incluse le start up) agli strumenti di innovazione di processo e prodotto e guardando all'innovazione come

PIÙ POPOLARI

Gf Vip 6: il momento imbarazzante di Raffaella Fico nel bagno con un gieffino
notizie.it · Tempo di lettura: 1

L'ex Direttore di Rai Sport Varriale, sospeso dalle trasmissioni Rai
notizie.it · Tempo di lettura: 1

Grande Fratello Vip, papà di Miriana Trevisan deceduto a causa del coronavirus
notizie.it · Tempo di lettura: 1

I Maneskin senza veli per il loro nuovo singolo: "Mammamia"
notizie.it · Tempo di lettura: 2

Elezioni Roma, Michetti: "Gruber vergognosa, su di me falsità"
Adnkronos · Tempo di lettura: 1

128530

Ritaglio stampa ad uso esclusivo del destinatario, non riproducibile.

opportunità per favorire la sostenibilità del proprio territorio. Lo spazio è stato inaugurato, alla presenza del presidente della Regione Lombardia Attilio Fontana, nella Climate & Biodiversity Week, che ha sede all'Hotel Intercontinental Dubai Marina.

L'iniziativa è frutto della collaborazione tra Regione Lombardia, Fondazione Politecnico e Politecnico di Milano, con il sostegno di alcune tra i principali Gruppi italiani di dimensione internazionale con sede a Milano o comunque in Lombardia. All'inaugurazione sono intervenuti, oltre al presidente lombardo, l'assessore regionale all'Ambiente e Clima, il sottosegretario alla Presidenza con delega ai Rapporti con le delegazioni internazionali, Andrea Sianesi, presidente Fondazione Politecnico di Milano, Ferruccio Resta, Rettore Politecnico di Milano (in video). Tra le presenze istituzionali, Nicola Lener, Ambasciatore d'Italia negli Emirati Uniti e Abdulla Al Saleh, Sottosegretario al Commercio Estero del Ministero dell'Economia degli Emirati Arabi Uniti.

"Con orgoglio presenteremo qui a Dubai, presso l'Innovation House - ha sottolineato il presidente della Regione Lombardia - alcuni dei progetti di 'punta' della Lombardia 2030: il 'Milano Innovation District' (MIND), la Hydrogen Valley e il progetto di riqualificazione e rigenerazione urbana 'Fili'". Dal 7 ottobre al 31 marzo 2021, in raccordo con il palinsesto delle settimane programmatiche di Expo Dubai 2020, un calendario di eventi, mostre temporanee, incontri business, launch events di progetti innovativi e sperimentali animerà la 'Innovation House' e i suoi 350 metri quadrati di superficie, al 38° piano dell'Intercontinental Hotel di Dubai Marina. Un appuntamento importante sarà quello dedicato alla presentazione delle Olimpiadi Milano-Cortina 2026.

128530

Ritaglio stampa ad uso esclusivo del destinatario, non riproducibile.

Lombardia

Expo2020, Fontana inaugura a Dubai "Innovation House"

7 Ottobre 2021

Share

MILANO (ITALPRESS) – Rafforzare il posizionamento del sistema lombardo nel contesto internazionale facendo leva futuro su un incremento degli investimenti in ricerca e sviluppo, favorendo l'accesso delle Pmi (incluse le start up) agli strumenti di innovazione di processo e prodotto e guardando all'innovazione come opportunità per favorire la sostenibilità del proprio territorio.

Questi gli obiettivi dichiarati di 'Innovation Housè, lo spazio esterno a Padiglione Italia e al sito Expo, inaugurato alla presenza del presidente della Regione Lombardia Attilio Fontana alla guida della delegazione in questi giorni in missione istituzionale a Dubai.

Alla cerimonia di apertura dello spazio eventi di Regione Lombardia nella Climate & Biodiversity Week, che ha sede all'Hotel Intercontinental Dubai Marina, sono intervenuti, oltre al Governatore, l'assessore regionale all'Ambiente e Clima Raffeele Cattaneo, il sottosegretario alla Presidenza con delega ai Rapporti con le delegazioni internazionali, Andrea Sianesi, il presidente Fondazione Politecnico di Milano, Ferruccio Resta, Rettore Politecnico di Milano (in video). Tra le presenze istituzionali, Nicola Lener, Ambasciatore d'Italia negli Emirati Uniti e

Lifestyle

Farmacie aperte domani – L'esigenza dei viaggiatori last minute alla ricerca...
7 Ottobre 2021

Come chiedere un aumento di stipendio
5 Ottobre 2021

Qual è il periodo migliore per comprare un'auto?
2 Ottobre 2021

Come imparare qualcosa di nuovo ogni giorno
28 Settembre 2021

REGIONE MARCHE

La nostra energia guarda al futuro

128530

Ritaglio stampa ad uso esclusivo del destinatario, non riproducibile.

Abdulla Al Saleh, Sottosegretario al Commercio Estero del Ministero dell'Economia degli Emirati Arabi Uniti.

All'appuntamento hanno partecipato, in collegamento streaming, anche i 'Platinum sponsor': Alessandro Spada, presidente Assolombarda; Maurizio Montagnese, presidente di Intesa Sanpaolo Innovation Center, Antonio Calabrò, Responsabile Affari Istituzionali Pirelli; Roberto Crippa, Executive vicepresident di Technoprobe. Al momento inaugurale è intervenuto anche Mohammad BinHendi, Deputy Chairman of BinHendi Enterprises.

'Innovation Housè è frutto della collaborazione tra Regione Lombardia, Fondazione Politecnico e Politecnico di Milano e con il sostegno di alcune tra i principali Gruppi italiani di dimensione internazionale con sede a Milano o comunque in Lombardia.

"Quando, circa un anno fa – ha esordito Fontana – il rettore Resta e il professor Sianesi mi hanno proposto di partecipare insieme all'Esposizione Universale di Expo Dubai 2020 con un progetto 'fuori dagli schemì per valorizzare al meglio le realtà che rappresentiamo, non ho avuto alcun dubbio e ho accettato con entusiasmo. Di qui l'idea di 'Innovation Housè, una vetrina in cui presentarsi e raccontarsi al mondo; un'occasione per promuovere le eccellenze del nostro sistema produttivo ed economico sul mercato internazionale.

"Con orgoglio presenteremo qui a Dubai, presso l'Innovation House – ha sottolineato il governatore della Regione Lombardia – alcuni dei progetti di 'puntà della Lombardia 2030: il 'Milano Innovation District' (MIND), la Hydrogen Valley e il progetto di riqualificazione e rigenerazione urbana 'Filì".

"Tra i fattori che sostengono la propensione all'innovazione lombarda – ha proseguito – spicca la qualità del suo sistema universitario, un sistema capace di attrarre da altri territori fino al 33% dei suoi studenti, di cui più dell'8% dall'estero".

Dal 7 ottobre al 31 marzo 2021, in raccordo con il palinsesto delle settimane programmatiche di Expo Dubai 2020, un ricco calendario di eventi, mostre temporanee, incontri business, launch events di progetti innovativi e sperimentali animerà la 'Innovation Housè e i suoi 350 metri quadrati di superficie, al 38° piano dell'Intercontinental Hotel di Dubai Marina.

Una straordinaria occasione per promuovere il sistema economico e produttivo lombardo sul mercato internazionale e, in parallelo, di consolidare il posizionamento di una delle più prestigiose università del mondo.

"Expo Dubai è una grande occasione per presentare al mondo l'unicità dei territori italiani. Con questo spirito Innovation House – ha rimarcato il Rettore del Politecnico di Milano, Ferruccio Resta – intende mostrare le tante facce della Lombardia produttiva, l'unicità delle sue imprese, la tradizione e la spinta all'innovazione. Lo fa attraverso uno spazio dedicato all'incontro e allo scambio. Il Politecnico di Milano, grande laboratorio di sperimentazione e di idee, affianca la sua Fondazione in questa esperienza che rafforza l'internazionalizzazione e l'immagine della nostra regione all'estero".

"Innovation House nasce seguendo l'idea di un Fuori Expo, di un luogo slegato dall'Esposizione universale, ma dentro la città di Dubai – ha chiosato Andrea Sianesi, presidente della Fondazione Politecnico di Milano – dentro il suo fermento e le enormi opportunità che questi sei mesi potranno offrire in termini sia commerciali, sia di relazioni internazionali. Le aziende lombarde hanno bisogno di nuova linfa dopo la stagnazione dovuta al Covid e quale miglior volano se non uno spazio dove raccontare la propria unicità. L'Intercontinental Dubai Marina sarà un laboratorio di eventi, idee, contaminazioni".

"Non solo innovazione e impresa. La Lombardia – ha concluso il governatore – è una regione di bellezza, arte, turismo e sport: qualità che vorremmo raccontare al mondo radunato a Dubai nei prossimi sei mesi. Presenteremo, quindi, iniziative dedicate al Design e alla promozione turistica, al nostro patrimonio culturale ed enogastronomico. Un appuntamento importante sarà quello dedicato alla presentazione delle Olimpiadi Milano-Cortina 2026, che condivideremo insieme alla Regione Veneto e al Coni nei primi mesi del 2022".

(ITALPRESS).

128530

Ritaglio stampa ad uso esclusivo del destinatario, non riproducibile.

La Provincia di Lecco

Quotidiano

Data 07-10-2021
Pagina 18
Foglio 1

Polihub, un ecosistema fertile Qui fioriscono le opportunità

La mission
Un "incubatore" dove le intuizioni si trasformano in esperienza imprenditoriale

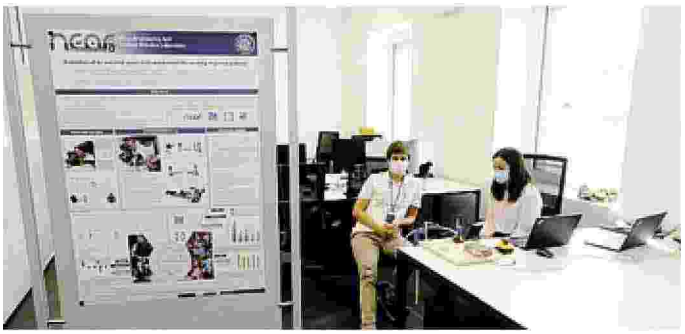

L'obiettivo è il progresso sostenibile, grazie a scienza e tecnologia

Uno degli elementi fondamentali posizionati nella ex Maternità, appena inaugurata, è Polihub, l'ecosistema del Politecnico di Milano in cui startup, aziende, esperti, istituzioni, investitori trovano l'ambiente più fertile per coltivare nuove occasioni di business.

L'obiettivo dell'incubatore è accompagnare la nascita di startup deep tech che generino valore per la società e l'economia verso un modello di progresso sostenibile, grazie a scienza e tecnologia.

«La mia vita è stata intrecciata a doppio filo con Lecco, dove ho fatto anche lezione, anni fa, grazie a UniverLecco – commenta il presidente di PoliHub, **Andrea Sianesi** - Negli anni questa struttura è cambiata in modo incredibile, ma tornare qui è sempre un grande piacere, perché si tratta di uno splendido ambiente. E lavorare in un bel posto aiuta sempre, stimola creatività e innovazione».

Quindi è entrato nel merito della mission dell'Innovation Park del Polimi, «un pezzo del trasferimento tecnologico del Politecnico. Il nostro obiettivo è facilitare la nascita e la crescita di startup, sviluppare l'imprenditoria basata su avanzamenti della scienza e della tecnologia portati avanti dall'ecosistema del Polimi. Ci poniamo come interlocutori all'incrocio tra l'ateneo, startup, intesa come i ragazzi che trasformano l'idea in un'esperienza imprenditoriale, e imprese. Queste ultime sempre più devono essere presenti nel posto in cui l'innovazione nasce. Questa è la motivazione principale per cui siamo venuti col PoliHub a Lecco, che ha un tessuto incredibile di Pmi e una produzione di idee imprenditoriali notevole. Oggi c'è dunque anche un luogo fisico in cui lavorare in questo senso, mettendo in relazione le aziende nascenti con quelle già esistenti che possono accoglierle».

Il PoliHub si mette a disposizione del territorio con una serie di servizi. Non esiste, aggiunge Sianesi, una ricetta unica che possa funzionare per tutte le situazioni: ci sono processi di accelerazione, di mentoring e advisoring e si aiuta ad accedere a opportunità di finanziamento.

A Lecco PoliHub dispone di una superficie di 500 metri quadri aumentabili, in cui operano già due imprese e due startup. Negli ultimi cinque anni, le aziende incubate hanno raccolto circa 100 milioni di euro sul mercato.

È nata l'ex Maternità
Il luogo dove le idee diventano business

Polihub, un ecosistema fertile
Qui fioriscono le opportunità

128530

Ritaglio stampa ad uso esclusivo del destinatario, non riproducibile.

La Provincia di Sondrio

Quotidiano

Data 07-10-2021
Pagina 28
Foglio 1

Polihub, un ecosistema fertile Qui fioriscono le opportunità

La mission
Un "incubatore" dove le intuizioni si trasformano in esperienza imprenditoriale

Uno degli elementi fondamentali posizionati nella ex Maternità, appena inaugurata, è Polihub, l'ecosistema del Politecnico di Milano in cui startup, aziende, esperti, istituzioni, investitori trovano l'ambiente più fertile per coltivare nuove occasioni di business.

L'obiettivo dell'incubatore è accompagnare la nascita di startup deep tech che generino valore per la società e l'economia verso un modello di progresso sostenibile, grazie a scienza e tecnologia.

«La mia vita è stata intrecciata a doppio filo con Lecco, dove ho fatto anche lezione, anni fa, grazie a UniverLecco – commenta il presidente di PoliHub, **Andrea Sianesi** - Negli anni questa struttura è cambiata in modo incredibile, ma tornare qui è sempre un grande piacere, perché si tratta di uno splendido ambiente. E lavorare in un bel posto aiuta sempre, stimola creatività e innovazione».

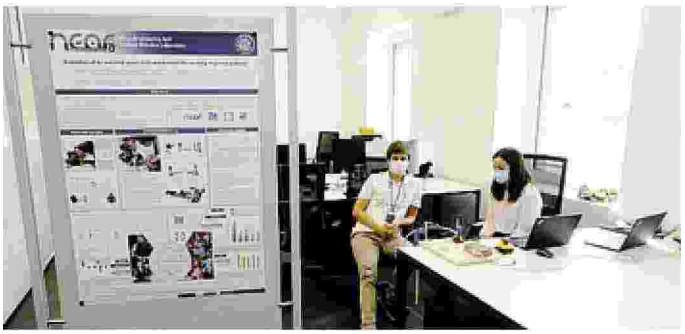

L'obiettivo è il progresso sostenibile, grazie a scienza e tecnologia

Quindi è entrato nel merito della mission dell'Innovation Park del Polimi, «un pezzo del trasferimento tecnologico del Politecnico. Il nostro obiettivo è facilitare la nascita e la crescita di startup, sviluppare l'imprenditoria basata su avanzamenti della scienza e della tecnologia portati avanti dall'ecosistema del Polimi. Ci poniamo come interlocutori all'incrocio tra l'ateneo, startup, intesa come i ragazzi che trasformano l'idea in un'esperienza imprenditoriale, e imprese. Queste ultime sempre più devono essere presenti nel posto in cui l'innovazione nasce. Questa è la motivazione principale per cui siamo venuti col PoliHub a Lecco, che ha un tessuto incredibile di Pmi e una produzione di idee imprenditoriali notevole. Oggi c'è dunque anche un luogo fisico in cui lavorare in questo senso, mettendo in relazione le aziende nascenti con quelle già esistenti che possono accoglierle».

Il PoliHub si mette a disposizione del territorio con una serie di servizi. Non esiste, aggiunge Sianesi, una ricetta unica che possa funzionare per tutte le situazioni: ci sono processi di accelerazione, di mentoring e advisoring e si aiuta ad accedere a opportunità di finanziamento.

A Lecco PoliHub dispone di una superficie di 500 metri quadri aumentabili, in cui operano già due imprese e due startup. Negli ultimi cinque anni, le aziende incubate hanno raccolto circa 100 milioni di euro sul mercato.

È nata l'ex Maternità
Il luogo dove le idee diventano business

Polihub, un ecosistema fertile
Qui fioriscono le opportunità

128530

Ritaglio stampa ad uso esclusivo del destinatario, non riproducibile.

Regioni

Expo2020, Fontana inaugura a Dubai "Innovation House"

di Redazione giovedì, 7 Ottobre 2021 0

LOGICA INFORMATICA

MILANO (ITALPRESS) – Rafforzare il posizionamento del sistema lombardo nel contesto internazionale facendo leva futuro su un incremento degli investimenti in ricerca e sviluppo, favorendo l'accesso delle Pmi (incluse le start up) agli strumenti di innovazione di processo e prodotto e guardando all'innovazione come opportunità per favorire la sostenibilità del proprio territorio. Questi gli obiettivi dichiarati di 'Innovation House', lo spazio esterno a Padiglione Italia e al sito Expo, inaugurato alla presenza del presidente della Regione Lombardia Attilio Fontana alla guida della delegazione in questi giorni in missione istituzionale a Dubai. Alla cerimonia di apertura dello spazio eventi di Regione Lombardia nella Climate & Biodiversity Week, che ha sede all'Hotel Intercontinental Dubai Marina, sono intervenuti, oltre al Governatore, l'assessore regionale all'Ambiente e Clima Raffeele Cattaneo, il sottosegretario alla Presidenza con delega ai Rapporti con le delegazioni internazionali, Andrea Sianesi, il

128530

Ritaglio stampa ad uso esclusivo del destinatario, non riproducibile.

presidente Fondazione Politecnico di Milano, Ferruccio Resta, Rettore Politecnico di Milano (in video). Tra le presenze istituzionali, Nicola Lener, Ambasciatore d'Italia negli Emirati Uniti e Abdulla Al Saleh, Sottosegretario al Commercio Estero del Ministero dell'Economia degli Emirati Arabi Uniti. All'appuntamento hanno partecipato, in collegamento streaming, anche i 'Platinum sponsor': Alessandro Spada, presidente Assolombarda; Maurizio Montagnese, presidente di Intesa Sanpaolo Innovation Center, Antonio Calabrò, Responsabile Affari Istituzionali Pirelli; Roberto Crippa, Executive vicepresident di Technoprobe. Al momento inaugurale è intervenuto anche Mohammad BinHendi, Deputy Chairman of BinHendi Enterprises. 'Innovation House' è frutto della collaborazione tra Regione Lombardia, Fondazione Politecnico e Politecnico di Milano e con il sostegno di alcune tra i principali Gruppi italiani di dimensione internazionale con sede a Milano o comunque in Lombardia. "Quando, circa un anno fa – ha esordito Fontana – il rettore Resta e il professor Sianesi mi hanno proposto di partecipare insieme all'Esposizione Universale di Expo Dubai 2020 con un progetto 'fuori dagli schemi' per valorizzare al meglio le realtà che rappresentiamo, non ho avuto alcun dubbio e ho accettato con entusiasmo. Di qui l'idea di 'Innovation House', una vetrina in cui presentarsi e raccontarsi al mondo; un'occasione per promuovere le eccellenze del nostro sistema produttivo ed economico sul mercato internazionale. "Con orgoglio presenteremo qui a Dubai, presso l'Innovation House – ha sottolineato il governatore della Regione Lombardia – alcuni dei progetti di 'punta' della Lombardia 2030: il 'Milano Innovation District' (MIND), la Hydrogen Valley e il progetto di riqualificazione e rigenerazione urbana 'Fili'". "Tra i fattori che sostengono la propensione all'innovazione lombarda – ha proseguito – spicca la qualità del suo sistema universitario, un sistema capace di attrarre da altri territori fino al 33% dei suoi studenti, di cui più dell'8% dall'estero". Dal 7 ottobre al 31 marzo 2021, in raccordo con il palinsesto delle settimane programmatiche di Expo Dubai 2020, un ricco calendario di eventi, mostre temporanee, incontri business, launch events di progetti innovativi e sperimentali animerà la 'Innovation House' e i suoi 350 metri quadrati di superficie, al 38° piano dell'Intercontinental Hotel di Dubai Marina. Una straordinaria occasione per promuovere il sistema economico e produttivo lombardo sul mercato internazionale e, in parallelo, di consolidare il posizionamento di una delle più prestigiose università del mondo. "Expo Dubai è una grande occasione per presentare al mondo l'unicità dei territori italiani. Con questo spirito Innovation House – ha rimarcato il Rettore del Politecnico di Milano, Ferruccio Resta – intende mostrare le tante facce della Lombardia produttiva, l'unicità delle sue imprese, la tradizione e la spinta all'innovazione. Lo fa attraverso uno spazio dedicato all'incontro e allo scambio. Il Politecnico di Milano, grande laboratorio di sperimentazione e di idee, affianca la sua Fondazione in questa esperienza che rafforza l'internazionalizzazione e l'immagine della nostra regione all'estero". "Innovation House nasce seguendo l'idea di un Fuori Expo, di un luogo slegato dall'Esposizione universale, ma dentro la città di Dubai – ha chiosato Andrea Sianesi, presidente della Fondazione Politecnico di Milano – dentro il suo fermento e le enormi opportunità che questi sei mesi potranno offrire in termini sia commerciali, sia di relazioni internazionali. Le aziende lombarde hanno bisogno di nuova linfa dopo la stagnazione dovuta al Covid e quale miglior volano se non uno spazio dove raccontare la propria unicità. L'Intercontinental Dubai Marina sarà un laboratorio di eventi, idee, contaminazioni". "Non solo innovazione e impresa. La Lombardia – ha concluso il governatore – è una regione di bellezza, arte, turismo e sport: qualità che vorremmo raccontare al mondo radunato a Dubai nei prossimi sei mesi. Presenteremo, quindi, iniziative dedicate al Design e alla promozione turistica, al nostro patrimonio culturale ed enogastronomico. Un appuntamento importante sarà quello dedicato alla presentazione delle Olimpiadi Milano-Cortina 2026, che condivideremo insieme alla Regione Veneto e al Coni nei primi mesi del 2022". (ITALPRESS). pc/com 07-Ott-21 16:52

Sponsor

LOGICA INFORMATICA

ARTICOLI RECENTI

Windtre, Hedberg "La sostenibilità trasforma i modelli di business"
giovedì, 7 Ottobre 2021

Recovery, in arrivo 9 miliardi per la ricerca
giovedì, 7 Ottobre 2021

Recovery, 6 riforme e 17 miliardi per la scuola
giovedì, 7 Ottobre 2021

On air lo spot della nuova (500)RED
giovedì, 7 Ottobre 2021

Draghi "Merkel determinante per l'Ue, ci mancherà"
giovedì, 7 Ottobre 2021

Covid, presentato il Bollettino settimanale della Regione Siciliana
giovedì, 7 Ottobre

128530

Ritaglio stampa ad uso esclusivo del destinatario, non riproducibile.

LEGGO MILANO

Quotidiano

Data 07-10-2021
Pagina 8
Foglio 1

EXPO 2020

Missione Dubai per Fontana: apre lo spazio Lombardia

Missione Expo per Fontana: il governatore sarà oggi a Dubai per un ideale "passaggio del testimone" tra Milano e la città degli Emirati Arabi che ospita l'edizione 2020 (slittata di un anno causa Covid) dell'Esposizione Universale inaugurata a inizio ottobre e dediata all'innovazione tecnologica. Fontana inaugurerà l'Innovation House, lo spazio di Regione Lombardia, realizzato in collaborazione con Fondazione Politecnico e Polimi. Il padiglione lombardo si trova nell'hotel Intercontinental di Dubai Marina e rappresenta le eccellenze del Made in Lombardy nell'ambito di ricerca, innovazione, crescita, sviluppo sostenibile, competitività e attrattività del territorio. «Si tratta di una progetto innovativo e visionario - commenta Fontana - del luogo in cui celebrare il futuro e l'innovazione delle eccellenze della Lombardia nel contesto di Expo Dubai 2020».

128530

Ritaglio stampa ad uso esclusivo del destinatario, non riproducibile.

EXPO 2020

Missione Expo per Fontana: il governatore sarà oggi a Dubai per un ideale passaggio del testimone tra Milano e la città degli Emirati Arabi che ospita l'edizione 2020 (slittata di un anno causa Covid) dell'Esposizione Universale inaugurata a inizio ottobre e dediata all'innovazione tecnologica. Fontana inaugurerà l'Innovation House, lo spazio di Regione Lombardia, realizzato in collaborazione con Fondazione Politecnico e Polimi. Il padiglione lombardo si trova nell'hotel Intercontinental di Dubai Marina e rappresenta le eccellenze del Made in Lombardy nell'ambito di ricerca, innovazione, crescita, sviluppo sostenibile, competitività e attrattività del territorio. «Si tratta di una progetto innovativo e visionario - commenta Fontana - del luogo in cui celebrare il futuro e l'innovazione delle eccellenze della Lombardia nel contesto di Expo Dubai 2020».

Ultimo aggiornamento: Giovedì 7 Ottobre 2021, 05:01

© RIPRODUZIONE RISERVATA

POTREBBE INTERESSARTI ANCHE..

RIMANI CONNESSO CON LEGGO

Facebook Twitter

ROMA SFOGLIA IL GIORNALE

MILANO SFOGLIA IL GIORNALE

LEGGO TV

Ornella Muti da Pierluigi Diaco: «Hanno detto cose terribili su di me. Noi siamo delle cose, non delle persone»

GUIDA ALLO SHOPPING

Offerte Nestlé Fitness: le migliori barrette con sconti fino al 40% su Amazon

LE PIÙ LETTE

128530

Ritaglio stampa ad uso esclusivo del destinatario, non riproducibile.

Expo Dubai: 'Innovation House'

'Innovation House', lo spazio esterno a Padiglione Italia e al sito Expo, inaugurato alla presenza del presidente della Regione Lombardia alla guida della delegazione in questi giorni in missione istituzionale a Dubai.

di Comunicato Stampa 07/10/2021 - 11:52 | Attualità | Milano

Rafforzare il posizionamento del sistema lombardo nel contesto internazionale facendo leva futuro su un incremento degli investimenti in ricerca e sviluppo, favorendo l'accesso delle Pmi (incluse le start up) agli strumenti di innovazione di processo e prodotto e guardando all'innovazione come opportunità per favorire la sostenibilità del proprio territorio. Questi gli obiettivi dichiarati di 'Innovation House', lo spazio esterno a Padiglione Italia e al sito Expo, inaugurato alla presenza del presidente della Regione Lombardia alla guida della delegazione in questi giorni in missione istituzionale a Dubai. 'Innovation House' è frutto della collaborazione tra Regione Lombardia, Fondazione Politecnico e Politecnico di Milano e con il sostegno di alcune tra i principali Gruppi italiani di dimensione internazionale con sede a Milano o comunque in Lombardia. **UNA VETRINA DELLA LOMBARDIA PER RACCONTARE COSA SAPPIAMO FARE** - "Quando, circa un anno fa - ha esordito il presidente della Lombardia - il rettore Resta e il professor Sianesi mi hanno proposto di partecipare insieme all'Esposizione Universale di Expo Dubai 2020 con un progetto 'fuori dagli schemi' per valorizzare al meglio le realtà che rappresentiamo, non ho avuto alcun dubbio e ho accettato con entusiasmo. Di qui l'idea di 'Innovation House', una vetrina in cui presentarsi e raccontarsi al mondo; un'occasione per promuovere le eccellenze del nostro sistema produttivo ed economico sul mercato internazionale. **SGUARDO PUNTATO AL FUTURO** - "Con orgoglio presenteremo qui a Dubai, presso l'Innovation House - ha sottolineato il governatore della Regione Lombardia - alcuni dei progetti di 'punta' della Lombardia 2030: il 'Milano Innovation District' (MIND), la Hydrogen Valley e il progetto di riqualificazione e rigenerazione urbana 'Fili'". **ATTRATTIVITÀ DEL SISTEMA UNIVERSITARIO LOMBARDO** - "Tra i fattori che sostengono la propensione all'innovazione lombarda - ha proseguito - spicca la qualità del suo sistema universitario, un sistema capace di attrarre da altri territori fino al 33% dei suoi studenti, di cui più dell'8% dall'estero". Dal 7 ottobre al 31 marzo 2021, in raccordo con il palinsesto delle settimane programmatiche di Expo Dubai 2020, un ricco calendario di eventi, mostre temporanee, incontri business, launch events di progetti innovativi e sperimentali animerà la 'Innovation House' e i suoi 350 metri quadrati di superficie, al 38° piano dell'Intercontinental Hotel di Dubai Marina. Una straordinaria occasione per promuovere il sistema economico e produttivo lombardo sul mercato internazionale e, in parallelo, di consolidare il posizionamento di una delle più prestigiose università del mondo. "Non solo innovazione e impresa. La Lombardia - ha concluso il governatore - è una regione di bellezza, arte, turismo e sport: qualità che vorremmo raccontare al mondo radunato a Dubai nei prossimi sei mesi. Presenteremo, quindi, iniziative dedicate al Design e alla promozione turistica, al nostro patrimonio culturale ed enogastronomico. Un appuntamento importante sarà quello dedicato alla presentazione delle Olimpiadi Milano-Cortina 2026, che condivideremo insieme alla Regione Veneto e al Coni nei primi mesi del 2022".

Sostieni LOGOS

Siamo al lavoro per offrire a tutti un'informazione precisa e puntuale attraverso il nostro

Scegli il tuo paese

Logos

25 settembre 2021

Sfoglia l'archivio...

Speciali

Pasqua 2021

Sfoglia l'archivio...

I video di Logos

Oreste Magni ci racconta la storia de 'Le Radici e le Ali'. La storica ex chiesa di Santa Maria in Braida, proprio gli scorsi giorni, è divenuta ufficialmente proprietà dell'Ecoistituto della Valle del Ticino. Un luogo di cultura, incontro,

128530

Ritaglio stampa ad uso esclusivo del destinatario, non riproducibile.

giornale Logos, da sempre gratuito. In queste settimane la pubblicità con la quale riusciamo a garantirti tutto questo, gratuitamente, senza chiederti nulla in cambio, si è ridotta a causa delle conseguenze dell'emergenza Coronavirus. Se puoi, ti chiediamo di sostenere il giornale online con un piccolo contributo.
Grazie!

Scegli il tuo contributo

5€ 10€ 20€ 40€ 100€ Altro

Twitter Facebook

Potrebbero interessarti anche

La Lombardia a Dubai

Ricerca e innovazione, crescita e sviluppo sostenibile, competitività e made in Lombardy, attrattività del territorio. Questi i temi chiave che contraddistinguono la presenza di Regione Lombardia a Dubai nei sei mesi del periodo dell'Esposizione universale, inaugurata a inizio ottobre negli Emirati Arabi Uniti.

Latte: "Situazione prezzi insostenibile"

"Serve un impegno comune a tutti gli operatori per arrivare urgentemente a una soluzione condivisa che garantisca una corretta remunerazione e un'equa distribuzione di valore lungo la filiera. Bisogna mettersi in gioco e fare ognuno con coraggio la propria parte, anche le industrie di trasformazione e la grande distribuzione".

Clima: almeno 300 eventi estremi in Lombardia

Sono almeno 300 gli eventi estremi tra nubifragi, bombe d'acqua, trombe d'aria, grandinate e tempeste di fulmini che hanno colpito la Lombardia durante l'estate 2021 che in Italia, al punto di vista climatologico, si classifica come la sesta più calda dal 1800 con una temperatura superiore di 1,55 gradi rispetto alla media.

Invia nuovo commento

Commento: *

Aiuto

Anteprima commento

confronto e memoria storica per l'emigrazione locale.

De Marchi conquista la Tre Valli

05/10/2021 - 17:51 | Sport

La centesima edizione della Tre Valli Varesine è stata vinta da Alessandro De Marchi (Israel Start Up Nation). La gara organizzata dalla Società Ciclistica Alfredo Binda.

Rubriche

Comunicaré
Exponiamoci
Fanne pARTE
Frecce sui nostri giorni
Il Bastian Contrario
Il terzo tempo
Meteo Sincero
Nostro mondo
Note in vista
Notizie dal Museo
Over the Game
Post Scriptum
Solo cose belle
SportivaMente

La cesta di Sioli a Volandia

29/09/2021 - 15:09 | Territorio | Eventi

Ritaglio stampa ad uso esclusivo del destinatario, non riproducibile.

128530

DUBAI. ASSESSORE ALL'AMBIENTE A TAVOLA ROTONDA SU ECONOMIA CIRCOLARE: TRANSIZIONE ENERGETICA E TUTEL

DUBAI. ASSESSORE ALL'AMBIENTE A TAVOLA ROTONDA SU ECONOMIA CIRCOLARE: TRANSIZIONE ENERGETICA E TUTELA BIODIVERSITA' SONO GRANDI SFIDE, LAVORIAMO PER TECNOLOGIE INNOVATIVE

07-10-2021 18:41:45 pm

0 Commento

(mi-lorenteggio.com) Dubai/Emirati Arabi Uniti, 7 ott) Le migliori pratiche nell'ambito dell'economia circolare e le esperienze maturate sia in Lombardia che negli Emirati Arabi Uniti sono state al centro della Tavola rotonda 'Going circular and climate-neutral: a shared responsibility' cui ha partecipato l'assessore regionale all'Ambiente e Clima.

"La storia è giunta ad un punto di svolta. Nei prossimi trent'anni - ha sottolineato l'assessore all'Ambiente della Lombardia - abbiamo bisogno di cambiare radicalmente il nostro sistema di sviluppo e l'uso che facciamo delle risorse a nostra disposizione. Questo cambiamento dovrà vedere la società, i cittadini e le aziende come protagonisti, deve partire dal basso. Altrimenti non potremo raggiungere gli obiettivi che ci siamo prefissi".

"Sono tre - ha spiegato l'assessore all'Ambiente della Lombardia - le grandi macroaree su cui stiamo lavorando maggiormente: l'economia circolare, la transizione energetica e la tutela della biodiversità. Per riuscire a vincere queste grandi sfide che abbiamo davanti abbiamo bisogno di tecnologie innovative e rivoluzionarie, un compito che inevitabilmente e fortunatamente spetta alle aziende e alle imprese che stanno già scommettendo in questa direzione".

Al momento di dialogo e confronto, organizzato presso la Innovation House inaugurata questa mattina da Regione Lombardia, Fondazione Politecnico di Milano e Politecnico di Milano, hanno partecipato tra gli altri la dott.ssa Habiba Al Mar'ashi di Emirates Environmental Group; Mohamed Al Hosani, CEO di Consultancy, Research and Innovation di Bee'ah; Cinzia Farisè, Chief Executive Officer di MEAT (Prysmian Group) e Roberto Nassi, Associate Project Director MM Spa. Presente per i saluti iniziali e la conclusione dei lavori anche Andrea Sianesi, Presidente Fondazione Politecnico di Milano.

Condividi

[DUBAI. ASSESSORE ALL'AMBIENTE A TAVOLA ROTONDA SU ECONOMIA CIRCOLARE: TRANSIZIONE ENERGETICA E TUTEL]

128530

Ritaglio stampa ad uso esclusivo del destinatario, non riproducibile.

EXPO DUBAI, PRESIDENTE REGIONE INAUGURA 'INNOVATION HOUSE': QUI LA LOMBARDIA PRESENTA IL SUO FUTURO

EXPO DUBAI, PRESIDENTE REGIONE INAUGURA 'INNOVATION HOUSE': QUI LA LOMBARDIA PRESENTA IL SUO FUTURO INSIEME AL POLITECNICO DI MILANO
07-10-2021 15:26:07 pm
0 Commento
Dubai/Emirati Arabi Uniti, 07 ottobre 2021 - Rafforzare il posizionamento del sistema lombardo nel contesto internazionale facendo leva futuro su un incremento degli investimenti in ricerca e sviluppo, favorendo l'accesso delle Pmi (incluse le start up) agli strumenti di innovazione di processo e prodotto e guardando all'innovazione come opportunità per favorire la sostenibilità del proprio territorio.
Questi gli obiettivi dichiarati di 'Innovation House', lo spazio esterno a Padiglione Italia e al sito Expo, inaugurato alla presenza del presidente della Regione Lombardia alla guida della delegazione in questi giorni in missione istituzionale a Dubai.
I PRESENTI ALL'INAUGURAZIONE - Alla cerimonia di apertura dello spazio eventi di Regione Lombardia nella Climate & Biodiversity Week, che ha sede all'Hotel Intercontinental Dubai Marina, sono intervenuti, oltre al Governatore, l'assessore regionale all'Ambiente e Clima, il sottosegretario alla Presidenza con delega ai Rapporti con le delegazioni internazionali, Andrea Sianesi, presidente Fondazione Politecnico di Milano, Ferruccio Resta, Rettore Politecnico di Milano (in video). Tra le presenze istituzionali, Nicola Lener, Ambasciatore d'Italia negli Emirati Uniti e Abdulla Al Saleh, Sottosegretario al Commercio Estero del Ministero dell'Economia degli Emirati Arabi Uniti.
I PARTNER DI INNOVATION HOUSE - All'appuntamento hanno partecipato, in collegamento streaming, anche i 'Platinum sponsor': Alessandro Spada, presidente Assolombarda; Maurizio Montagnese, presidente di Intesa Sanpaolo Innovation Center, Antonio Calabrò, Responsabile Affari Istituzionali Pirelli; Roberto Crippa, Executive vicepresident di Technoprobe. Al momento inaugurale è intervenuto anche Mohammad BinHendi, Deputy Chairman of BinHendi Enterprises.
'Innovation House' è frutto della collaborazione tra Regione Lombardia, Fondazione Politecnico e Politecnico di Milano e con il sostegno di alcune tra i principali Gruppi italiani di dimensione internazionale con sede a Milano o comunque in Lombardia.
UNA VETRINA DELLA LOMBARDIA PER RACCONTARE COSA SAPPIAMO FARE - "Quando, circa un anno fa - ha esordito il presidente della Lombardia - il rettore Resta e il professor Sianesi mi hanno proposto di partecipare insieme all'Esposizione Universale di Expo Dubai 2020 con un progetto 'fuori dagli schemi' per valorizzare al meglio le realtà che rappresentiamo, non ho avuto alcun dubbio e ho accettato con entusiasmo. Di qui l'idea di 'Innovation House', una vetrina in cui presentarsi e raccontarsi al mondo; un'occasione per promuovere le eccellenze del nostro sistema produttivo ed economico sul mercato internazionale.
SGUARDO PUNTATO AL FUTURO - "Con orgoglio presenteremo qui a Dubai, presso l'Innovation House - ha sottolineato il governatore della Regione Lombardia - alcuni dei progetti di 'punta' della Lombardia 2030: il 'Milano Innovation District' (MIND), la Hydrogen Valley e il progetto di riqualificazione e rigenerazione urbana 'Fili'".
ATTRATTIVITÀ DEL SISTEMA UNIVERSITARIO LOMBARDO - "Tra i fattori che sostengono la propensione all'innovazione lombarda - ha proseguito - spicca la qualità del suo sistema universitario, un sistema capace di attrarre da altri territori fino al 33% dei suoi studenti, di cui più dell'8% dall'estero".
Dal 7 ottobre al 31 marzo 2021, in raccordo con il palinsesto delle settimane programmatiche di Expo Dubai 2020, un ricco calendario di eventi, mostre temporanee,

128530

Ritaglio stampa ad uso esclusivo del destinatario, non riproducibile.

incontri business, launch events di progetti innovativi e sperimentali animerà la 'Innovation House' e i suoi 350 metri quadrati di superficie, al 38° piano dell'Intercontinental Hotel di Dubai Marina.
Una straordinaria occasione per promuovere il sistema economico e produttivo lombardo sul mercato internazionale e, in parallelo, di consolidare il posizionamento di una delle più prestigiose università del mondo.
FERRUCCIO RESTA, RETTORE DEL POLITECNICO DI MILANO - "Expo Dubai è una grande occasione per presentare al mondo l'unicità dei territori italiani. Con questo spirito Innovation House - ha rimarcato il Rettore del Politecnico di Milano, Ferruccio Resta - intende mostrare le tante facce della Lombardia produttiva, l'unicità delle sue imprese, la tradizione e la spinta all'innovazione. Lo fa attraverso uno spazio dedicato all'incontro e allo scambio. Il Politecnico di Milano, grande laboratorio di sperimentazione e di idee, affianca la sua Fondazione in questa esperienza che rafforza l'internazionalizzazione e l'immagine della nostra regione all'estero".
ANDREA SIANESI, PRESIDENTE FONDAZIONE POLITECNICO - "Innovation House nasce seguendo l'idea di un Fuori Expo, di un luogo slegato dall'Esposizione universale, ma dentro la città di Dubai - ha chiosato Andrea Sianesi, presidente della Fondazione Politecnico di Milano - dentro il suo fermento e le enormi opportunità che questi sei mesi potranno offrire in termini sia commerciali, sia di relazioni internazionali. Le aziende lombarde hanno bisogno di nuova linfa dopo la stagnazione dovuta al Covid e quale miglior volano se non uno spazio dove raccontare la propria unicità. L'Intercontinental Dubai Marina sarà un laboratorio di eventi, idee, contaminazioni".
"Non solo innovazione e impresa. La Lombardia - ha concluso il governatore - è una regione di bellezza, arte, turismo e sport: qualità che vorremmo raccontare al mondo radunato a Dubai nei prossimi sei mesi. Presenteremo, quindi, iniziative dedicate al Design e alla promozione turistica, al nostro patrimonio culturale ed enogastronomico. Un appuntamento importante sarà quello dedicato alla presentazione delle Olimpiadi Milano-Cortina 2026, che condivideremo insieme alla Regione Veneto e al Coni nei primi mesi del 2022".
Condividi

[EXPO DUBAI, PRESIDENTE REGIONE INAUGURA 'INNOVATION HOUSE': QUI LA LOMBARDIA PRESENTA IL SUO FUTURO]

128530

Ritaglio stampa ad uso esclusivo del destinatario, non riproducibile.

Questo sito utilizza cookie per analisi, contenuti personalizzati e pubblicità. Continuando a navigare questo sito, accetti tale utilizzo. Scopri di più

Expo2020, Fontana inaugura a Dubai "Innovation House"

Italpress | Un'ora fa | nodered

MILANO (ITALPRESS) – Rafforzare il posizionamento del sistema lombardo nel contesto internazionale facendo leva futuro su un incremento degli investimenti in ricerca e sviluppo, favorendo l'accesso delle Pmi (incluse le start up) agli strumenti di innovazione di processo e prodotto e guardando all'innovazione come opportunità per favorire la sostenibilità del proprio territorio.

Questi gli obiettivi dichiarati di 'Innovation Housè, lo spazio esterno a Padiglione Italia e al sito Expo, inaugurato alla presenza del presidente della Regione Lombardia Attilio Fontana alla guida della delegazione in questi giorni in missione istituzionale a Dubai.

Alla cerimonia di apertura dello spazio eventi di Regione Lombardia nella Climate & Biodiversity Week, che ha sede all'Hotel Intercontinental Dubai Marina, sono intervenuti, oltre al Governatore, l'assessore regionale all'Ambiente e Clima Raffeele Cattaneo, il sottosegretario alla Presidenza con delega ai Rapporti con le delegazioni internazionali, Andrea Sianesi, il presidente Fondazione Politecnico di Milano, Ferruccio Resta, Rettore Politecnico di Milano (in video). Tra le presenze istituzionali, Nicola Lener, Ambasciatore d'Italia negli Emirati Uniti e Abdulla Al Saleh, Sottosegretario al Commercio Estero del Ministero dell'Economia degli Emirati Arabi Uniti.

All'appuntamento hanno partecipato, in collegamento streaming, anche i 'Platinum sponsor': Alessandro Spada, presidente Assolombarda; Maurizio Montagnese, presidente di Intesa Sanpaolo Innovation Center, Antonio Calabrò, Responsabile Affari Istituzionali Pirelli; Roberto Crippa, Executive vicepresident di Technoprobe. Al momento inaugurale è intervenuto anche Mohammad BinHendi, Deputy Chairman of BinHendi Enterprises.

'Innovation Housè è frutto della collaborazione tra Regione Lombardia, Fondazione Politecnico e Politecnico di Milano e con il sostegno di alcune tra i principali Gruppi italiani di dimensione internazionale con sede a Milano o comunque in Lombardia.

"Quando, circa un anno fa – ha esordito Fontana – il rettore Resta e il professor Sianesi mi hanno proposto di partecipare insieme all'Esposizione Universale di Expo Dubai 2020 con un progetto 'fuori dagli schemi per valorizzare al meglio le realtà che rappresentiamo, non ho avuto alcun dubbio e ho accettato con entusiasmo. Di qui l'idea di 'Innovation Housè, una vetrina in cui presentarsi e raccontarsi al mondo; un'occasione per promuovere le eccellenze del nostro sistema produttivo ed economico sul mercato internazionale.

"Con orgoglio presenteremo qui a Dubai, presso l'Innovation House – ha sottolineato il governatore della Regione Lombardia – alcuni dei progetti di 'puntà della Lombardia 2030: il 'Milano Innovation District' (MIND), la Hydrogen Valley e il progetto di riqualificazione e rigenerazione urbana 'Fili".

"Tra i fattori che sostengono la propensione all'innovazione lombarda – ha proseguito – spicca la qualità del suo sistema universitario, un sistema capace di attrarre da altri territori fino al 33% dei suoi studenti, di cui più dell'8% dall'estero".

Dal 7 ottobre al 31 marzo 2021, in raccordo con il palinsesto delle settimane programmatiche di Expo Dubai 2020, un ricco calendario di eventi, mostre temporanee, incontri business, launch events di progetti innovativi e sperimentali animerà la 'Innovation Housè e i suoi 350 metri quadrati di superficie, al 38° piano dell'Intercontinental Hotel di Dubai Marina.

Una straordinaria occasione per promuovere il sistema economico e produttivo lombardo sul mercato internazionale e, in parallelo, di consolidare il posizionamento di una delle più prestigiose università del mondo.

"Expo Dubai è una grande occasione per presentare al mondo l'unicità dei territori italiani. Con questo spirito Innovation House – ha rimarcato il Rettore del Politecnico di Milano, Ferruccio Resta – intende mostrare le tante facce della Lombardia produttiva, l'unicità delle sue imprese, la tradizione e la spinta all'innovazione. Lo fa attraverso uno spazio dedicato all'incontro e allo scambio. Il Politecnico di Milano, grande laboratorio

128530

Ritaglio stampa ad uso esclusivo del destinatario, non riproducibile.

di sperimentazione e di idee, affianca la sua Fondazione in questa esperienza che rafforza l'internazionalizzazione e l'immagine della nostra regione all'estero".

"Innovation House nasce seguendo l'idea di un Fuori Expo, di un luogo slegato dall'Esposizione universale, ma dentro la città di Dubai – ha chiosato Andrea Sianesi, presidente della Fondazione Politecnico di Milano – dentro il suo fermento e le enormi opportunità che questi sei mesi potranno offrire in termini sia commerciali, sia di relazioni internazionali. Le aziende lombarde hanno bisogno di nuova linfa dopo la stagnazione dovuta al Covid e quale miglior volano se non uno spazio dove raccontare la propria unicità. L'Intercontinental Dubai Marina sarà un laboratorio di eventi, idee, contaminazioni".

"Non solo innovazione e impresa. La Lombardia – ha concluso il governatore – è una regione di bellezza, arte, turismo e sport: qualità che vorremmo raccontare al mondo radunato a Dubai nei prossimi sei mesi. Presenteremo, quindi, iniziative dedicate al Design e alla promozione turistica, al nostro patrimonio culturale ed enogastronomico. Un appuntamento importante sarà quello dedicato alla presentazione delle Olimpiadi Milano-Cortina 2026, che condivideremo insieme alla Regione Veneto e al Coni nei primi mesi del 2022".

(ITALPRESS).

Vai alla Home page MSN

RICERCHE POPOLARI

FTSE MIB
FTSEMIB 25.992,29 ▲ +386,56 +1,51%

FTSE Italia All share
ITLMS 28.494,44 ▲ +414,16 +1,47%

FTSE All-Share Capped
ITLMSC 31.539,50 ▲ +453,40 +1,46%

FTSE Italia MidCap
ITMC 48.316,52 ▲ +527,92 +1,10%

ALTRO DA ITALPRESS

-
  Pompei si prepara ai cambiamenti climatici
  Italpress
-
  Agricoltura, Nesci "Regioni colgano opportunità per il Sud"
  Italpress
-
  Volvo avvia la produzione della C40 Recharge a Ghent
  Italpress

Italpress
Visita il sito

128530

Ritaglio stampa ad uso esclusivo del destinatario, non riproducibile.

Dubai, assessore all'Ambiente a tavola rotonda su economia circolare

Di **Giuseppe Meduri** - 7 Ottobre 2021 14

Ascolta

YouTube

Share

Transizione energetica e tutela biodiversità sono grandi sfide

Le migliori pratiche nell'ambito dell'economia circolare e le esperienze maturate sia in Lombardia che negli Emirati Arabi Uniti. Questi i temi al centro della Tavola rotonda 'Going circular and climate-neutral: a shared responsibility' a cui ha partecipato l'assessore regionale all'Ambiente e Clima.

"La storia è giunta ad un punto di svolta. Nei prossimi trent'anni – ha sottolineato

ARTICOLI PIÙ LETTI NELL'ULTIMA SETTIMANA

Coronavirus in Lombardia, tutti gli aggiornamenti in diretta

Vaccinazioni anti-Covid, dal 4/10 dose booster per 710.000 lombardi over 80

In Lombardia dal 7 ottobre insieme vaccino anti Covid e antinfluenzale

Tamponi rapidi solo nelle farmacie aderenti al 'Protocollo Figliuolo'

ULTIME NOTIZIE

Dubai, assessore all'Ambiente a tavola rotonda su economia circolare

Qualità aria, da regioni bacino padano appello a Governo per coinvolgimento

128530

Ritaglio stampa ad uso esclusivo del destinatario, non riproducibile.

l'assessore all'Ambiente della Lombardia – abbiamo bisogno di cambiare radicalmente il nostro sistema di sviluppo e l'uso che facciamo delle risorse a nostra disposizione. Questo cambiamento dovrà vedere la società, i cittadini e le aziende come protagonisti, deve partire dal basso. Altrimenti non potremo raggiungere gli obiettivi che ci siamo prefissi".

Dubai, assessore all'Ambiente: lavoriamo per tecnologie innovative

"Sono tre – ha spiegato l'assessore all'Ambiente della Lombardia – le grandi macroaree su cui stiamo lavorando maggiormente: l'economia circolare, la transizione energetica e la tutela della biodiversità. Per riuscire a vincere queste grandi sfide che abbiamo davanti abbiamo bisogno di tecnologie innovative e rivoluzionarie, un compito che inevitabilmente e fortunatamente spetta alle aziende e alle imprese che stanno già scommettendo in questa direzione".

Dubai, tavola rotonda su economia circolare momento di dialogo e confronto

Al momento di dialogo e confronto, organizzato presso la Innovation House inaugurata questa mattina da Regione Lombardia, Fondazione Politecnico di Milano e Politecnico di Milano, hanno partecipato tra gli altri la dott.ssa Habiba Al Mar'ashi di Emirates Environmental Group; Mohamed Al Hosani, CEO di Consultancy, Research and Innovation di Bee'ah; Cinzia Farisè, Chief Executive Officer di MEAT (Prysmian Group) e Roberto Nassi, Associate Project Director MM Spa. Presente per i saluti iniziali e la conclusione dei lavori anche Andrea Sianesi, Presidente Fondazione Politecnico di Milano.

ben

Con 'Agri 5.0' Fondazione Riccagioia punta sull'innovazione in agricoltura

Expo Dubai, presidente Regione inaugura 'Innovation House'

Clicca su una stella per valutare l'articolo!

TAGS assessore Ambiente e Clima Regione Lombardia | expo 2020 dubai | Expo Dubai 2020

Share

Articolo precedente

Qualità aria, da regioni bacino padano appello a Governo per coinvolgimento

128530

Ritaglio stampa ad uso esclusivo del destinatario, non riproducibile.

Expo Dubai, presidente Regione inaugura 'Innovation House'

Di **Monica Ramaroli** - 7 Ottobre 2021 28

Ascolta

YouTube

Share

Lombardia presenta il suo futuro con il Politecnico di Milano

'Milano Innovation District','Hydrogen Valley','Fili' tra i progetti

A Expo Dubai per rafforzare il posizionamento del sistema lombardo nel contesto

ARTICOLI PIÙ LETTI NELL'ULTIMA SETTIMANA

Coronavirus in Lombardia, tutti gli aggiornamenti in diretta

Vaccinazioni anti-Covid, dal 4/10 dose booster per 710.000 lombardi over 80

In Lombardia dal 7 ottobre insieme vaccino anti Covid e antinfluenzale

Tamponi rapidi solo nelle farmacie aderenti al 'Protocollo Figliuolo'

ULTIME NOTIZIE

Expo Dubai, presidente Regione inaugura 'Innovation House'

Sport, da Lombardia oltre 1 milione di euro per 70 manifestazioni

128530

Ritaglio stampa ad uso esclusivo del destinatario, non riproducibile.

internazionale facendo leva futuro su un incremento degli investimenti in ricerca e sviluppo. E anche per favorire l'accesso delle Pmi (incluse le start up) agli strumenti di innovazione di processo e prodotto. L'intento è infatti quello di guardare all'innovazione come opportunità per favorire la sostenibilità del proprio territorio.

Questi gli obiettivi dichiarati di 'Innovation House', lo spazio esterno a Padiglione Italia e al sito Expo Dubai, inaugurato alla presenza del presidente della Regione Lombardia. Il governatore, in questi giorni, è infatti alla guida della delegazione in missione istituzionale a Dubai.

Salvatore Veca, il cordoglio del presidente della Regione

Auto emissioni zero, chiuso bando contributi per sostituire mezzi inquinanti

Expo Dubai, l'inaugurazione

La cerimonia di apertura allo spazio eventi di Regione Lombardia nella Climate & Biodiversity Week che ha sede all'Hotel Intercontinental Dubai Marina. Sono intervenuti, oltre al governatore, l'assessore regionale all'Ambiente e Clima, il sottosegretario alla Presidenza con delega ai Rapporti con le delegazioni internazionali. Presenti anche il presidente della Fondazione Politecnico di Milano Andrea Sianesi e in video il rettore Ferruccio Resta. Tra le altre presenze istituzionali l' ambasciatore d'Italia negli Emirati Uniti Nicola Lener e il sottosegretario al Commercio estero del Ministero dell'Economia degli Emirati Arabi Uniti Abdulla Al Saleh.

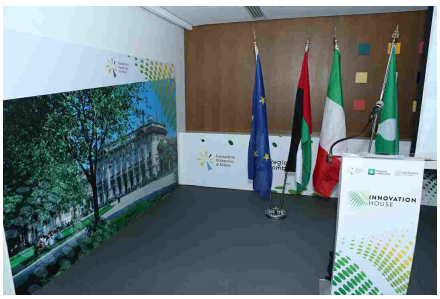

Innovation House, i partner

All'appuntamento hanno partecipato, in collegamento streaming, anche i 'Platinum sponsor'. Tra loro i presidenti di Assolombarda Alessandro Spada e di Intesa Sanpaolo Innovation Center Maurizio Montagnese. Intervenuti anche il responsabile Affari istituzionali Pirelli Antonio Calabrò e il vicepresidente esecutivo di Technoprobe Roberto Crippa. Alla cerimonia anche il deputy chairman of BinHendi enterprises Mohammad BinHendi.

'Innovation House' è frutto della collaborazione tra Regione Lombardia, Fondazione Politecnico e Politecnico di Milano e con il sostegno di alcune tra i principali Gruppi italiani di dimensione internazionale con sede a Milano o comunque in Lombardia.

Vetrina della Lombardia

"Circa un anno fa il rettore Resta e il professor Sianesi mi hanno proposto di partecipare a 'Expo Dubai' con un progetto 'fuori dagli schemi'. L'obiettivo era quello di valorizzare al meglio le realtà che rappresentiamo. Non ho avuto alcun dubbio e ho accettato con entusiasmo. Di qui l'idea di 'Innovation House', una vetrina in cui presentarsi e quindi raccontarsi al mondo. Un'occasione cioè per promuovere le

128530

Ritaglio stampa ad uso esclusivo del destinatario, non riproducibile.

eccellenze del nostro sistema produttivo ed economico sul mercato internazionale". Ha esordito così il presidente della Regione Lombardia.

Sguardo al futuro

"Con orgoglio presenteremo qui a Dubai, presso l'Innovation House – ha sottolineato – alcuni dei progetti di 'punta' della Lombardia 2030. Tra questi il 'Milano Innovation District' (Mind), la Hydrogen Valley e il progetto di riqualificazione e rigenerazione urbana 'Fili'".

Sistema universitario lombardo

"Tra i fattori che sostengono la propensione all'innovazione lombarda – ha proseguito – spicca la qualità del suo sistema universitario. È infatti un sistema capace di attrarre da altri territori fino al 33% dei suoi studenti, di cui più dell'8% dall'estero".

Dal 7 ottobre 2021 al 31 marzo 2022, in raccordo con il palinsesto delle settimane programmatiche di Expo Dubai 2020, un ricco calendario di eventi animerà la 'Innovation House'. L'area di 350 metri quadrati è al 38° piano dell'Intercontinental Hotel di Dubai Marina.

Una straordinaria occasione quindi per promuovere il sistema economico e produttivo lombardo sul mercato internazionale. In parallelo è anche l'opportunità per consolidare il posizionamento di una delle più prestigiose università del mondo.

Expo Dubai, grande occasione

"Expo Dubai è una grande occasione per presentare al mondo l'unicità dei territori italiani. Con questo spirito Innovation House intende mostrare le tante facce della Lombardia produttiva, l'unicità delle sue imprese, la tradizione e la spinta all'innovazione. Lo fa attraverso uno spazio dedicato all'incontro e allo scambio. Il Politecnico di Milano – ha rimarcato il rettore – è infatti un grande laboratorio di sperimentazione e di idee. Affianca inoltre la sua Fondazione in questa esperienza rafforzando così l'internazionalizzazione e l'immagine della nostra regione all'estero".

'Fuori Expo'

"Innovation House nasce seguendo l'idea di un Fuori Expo, di un luogo slegato dall'Esposizione universale, ma dentro la città di Dubai. Dentro cioè il suo fermento e le enormi opportunità che questi sei mesi potranno offrire in termini sia commerciali, sia di relazioni internazionali. Le aziende lombarde – ha chiosato il presidente della

128530

Ritaglio stampa ad uso esclusivo del destinatario, non riproducibile.

Fondazione Politecnico – hanno davvero bisogno di nuova linfa dopo la stagnazione dovuta al Covid. Questo è quindi il miglior volano, uno spazio cioè dove raccontare la propria unicità. L'Intercontinental Dubai Marina sarà quindi un laboratorio di eventi, idee, contaminazioni".

Lombardia è bellezza

"Non solo innovazione e impresa. La Lombardia – ha concluso il governatore – è una regione di bellezza, arte, turismo e sport. Qualità cioè che vorremmo raccontare al mondo radunato a Dubai per i prossimi sei mesi. Presenteremo, quindi, iniziative dedicate al design e alla promozione turistica, al nostro patrimonio culturale ed enogastronomico. Un appuntamento importante sarà poi quello dedicato alla presentazione delle Olimpiadi Milano-Cortina 2026. Un evento che condivideremo insieme alla Regione Veneto e al Coni nei primi mesi del 2022".

ben/ram

Clicca su una stella per valutare l'articolo!

Punteggio medio 5 / 5. Voti: 1

TAGS 2020 2026 Cortina Dubai Expo fondazione Milano olimpiadi Politecnico Regione Lombardia Regione Veneto

Share

Articolo precedente

Sport, da Lombardia oltre 1 milione di euro per 70 manifestazioni

128530

Ritaglio stampa ad uso esclusivo del destinatario, non riproducibile.

Questo sito utilizza cookie di profilazione (propri e di altri siti) al fine di analizzare le preferenze manifestate dall'utente nell'ambito della navigazione in rete e Cookie tecnici per effettuare trasmissioni di comunicazioni su una rete elettronica. Continuando a navigare o accedendo a un qualunque elemento del sito senza cambiare le impostazioni dei cookie, accetterai implicitamente di ricevere cookie al nostro sito. Le impostazioni dei Cookies possono essere modificate in qualsiasi momento cliccando su "Piu' informazioni sui Cookies".
Più informazioni sui Cookies **Chiudi**

Lecco , 07 ottobre 2021 | LOMBARDIA

Exp Dubai, Lombardia inaugura "Innovation house"

'MILANO INNOVATION DISTRICT', 'Hydrogen valley' è 'Fili' tra i progetti illustrati negli Emirati Arabi Uniti

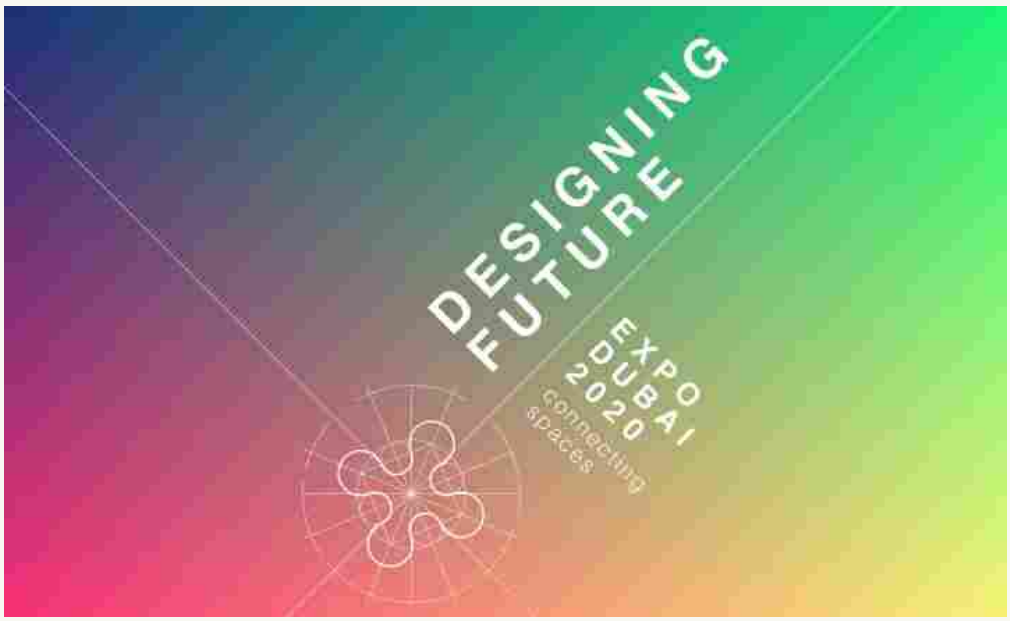

Rafforzare il posizionamento del sistema lombardo nel contesto internazionale facendo leva futuro su un incremento degli investimenti in ricerca e sviluppo, favorendo l'accesso delle Pmi (incluse le start up) agli strumenti di innovazione di processo e prodotto e guardando all'innovazione come opportunità per favorire la sostenibilità del proprio territorio.

Questi gli obiettivi dichiarati di 'Innovation House', lo spazio esterno a Padiglione Italia e al sito Expo, inaugurato alla presenza del presidente della Regione Lombardia alla guida della delegazione in questi giorni in missione istituzionale a Dubai.

Alla cerimonia di apertura dello spazio eventi di Regione Lombardia nella Climate & Biodiversity Week, che ha sede all'Hotel Intercontinental Dubai Marina, sono intervenuti, oltre al Governatore, l'assessore regionale all'Ambiente e Clima, il sottosegretario alla Presidenza con delega ai Rapporti con le delegazioni internazionali, Andrea Sianesi, presidente Fondazione Politecnico di Milano, Ferruccio Resta, Rettore Politecnico di Milano (in video). Tra le presenze istituzionali, Nicola Lener, Ambasciatore d'Italia negli Emirati Uniti e Abdulla Al Saleh, Sottosegretario al Commercio Estero del Ministero dell'Economia degli Emirati Arabi Uniti.

07 ottobre 2021
Beata Maria Vergine del Rosario

CERCA

cdo Lecco Sondrio
L'Osservatore

I nostri video

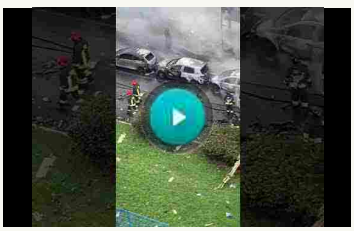
San Donato Milanese aereo privato si schianta su palazzina

TUTTI I VIDEO

Articoli più letti

CRONACA

Tamponi covid: in Germania

128530

Ritaglio stampa ad uso esclusivo del destinatario, non riproducibile.

All'appuntamento hanno partecipato, in collegamento streaming, anche i 'Platinum sponsor': Alessandro Spada, presidente Assolombarda; Maurizio Montagnese, presidente di Intesa Sanpaolo Innovation Center, Antonio Calabrò, Responsabile Affari Istituzionali Pirelli; Roberto Crippa, Executive vicepresident di Technoprobe. Al momento inaugurale è intervenuto anche Mohammad BinHendi, Deputy Chairman of BinHendi Enterprises.

'Innovation House' è frutto della collaborazione tra Regione Lombardia, Fondazione Politecnico e Politecnico di Milano e con il sostegno di alcune tra i principali Gruppi italiani di dimensione internazionale con sede a Milano o comunque in Lombardia.

"Quando, circa un anno fa - ha esordito il presidente della Lombardia - il rettore Resta e il professor Sianesi mi hanno proposto di partecipare insieme all'Esposizione Universale di Expo Dubai 2020 con un progetto 'fuori dagli schemi' per valorizzare al meglio le realtà che rappresentiamo, non ho avuto alcun dubbio e ho accettato con entusiasmo. Di qui l'idea di 'Innovation House', una vetrina in cui presentarsi e raccontarsi al mondo; un'occasione per promuovere le eccellenze del nostro sistema produttivo ed economico sul mercato internazionale.

"Con orgoglio presenteremo qui a Dubai, presso l'Innovation House - ha sottolineato il governatore della Regione Lombardia - alcuni dei progetti di 'punta' della Lombardia 2030: il 'Milano Innovation District' (MIND), la Hydrogen Valley e il progetto di riqualificazione e rigenerazione urbana 'Fili'".

"Tra i fattori che sostengono la propensione all'innovazione lombarda - ha proseguito - spicca la qualità del suo sistema universitario, un sistema capace di attrarre da altri territori fino al 33% dei suoi studenti, di cui più dell'8% dall'estero".

Dal 7 ottobre al 31 marzo 2021, in raccordo con il palinsesto delle settimane programmatiche di Expo Dubai 2020, un ricco calendario di eventi, mostre temporanee, incontri business, launch events di progetti innovativi e sperimentali animerà la 'Innovation House' e i suoi 350 metri quadrati di superficie, al 38° piano dell'Intercontinental Hotel di Dubai Marina.

Una straordinaria occasione per promuovere il sistema economico e produttivo lombardo sul mercato internazionale e, in parallelo, di consolidare il posizionamento di una delle più prestigiose università del mondo.

"Expo Dubai è una grande occasione per presentare al mondo l'unicità dei territori italiani. Con questo spirito Innovation House - ha rimarcato il Rettore del Politecnico di Milano, Ferruccio Resta - intende mostrare le tante facce della Lombardia produttiva, l'unicità delle sue imprese, la tradizione e la spinta all'innovazione. Lo fa attraverso uno spazio dedicato all'incontro e allo scambio. Il Politecnico di Milano, grande laboratorio di sperimentazione e di idee, affianca la sua Fondazione in questa esperienza che rafforza l'internazionalizzazione e l'immagine della nostra regione all'estero".

"Innovation House nasce seguendo l'idea di un Fuori Expo, di un luogo slegato dall'Esposizione universale, ma dentro la città di Dubai - ha chiosato Andrea Sianesi, presidente della Fondazione Politecnico di Milano - dentro il suo fermento e le enormi opportunità che questi sei mesi potranno offrire in termini sia commerciali, sia di relazioni internazionali. Le aziende lombarde hanno bisogno di nuova linfa dopo la stagnazione dovuta al Covid e quale miglior volano se non uno spazio dove raccontare la propria unicità. L'Intercontinental Dubai Marina sarà un laboratorio di eventi, idee, contaminazioni".

"Non solo innovazione e impresa. La Lombardia - ha concluso il governatore - è una regione di bellezza, arte, turismo e sport: qualità che vorremmo raccontare al mondo radunato a Dubai nei prossimi sei mesi. Presenteremo, quindi, iniziative dedicate al Design e alla promozione turistica, al nostro patrimonio culturale ed enogastronomico. Un appuntamento importante sarà quello dedicato alla presentazione delle Olimpiadi Milano-Cortina 2026, che condivideremo insieme alla Regione Veneto e al Coni nei primi mesi del 2022".

■

0,75 centesimi in Italia 8,00 euro

CAMMINA CON NOI

Dal Cainallo al Rifugio Brioschi sulla vetta del Grignone (Via della Ganda)

CAMMINA CON NOI

Dalla Valgerola al rifugio Falc, tra laghetti e il Pizzo Tre Signori

CAMMINA CON NOI

Alla scoperta della Val Vicima e del Rifugio Bernasca

Ritrovaci su Facebook

Link Utili

- Avvisi Comunità Pastorale Beato Mazzucconi e Beato Monza
- La webcam del Grignone al Rifugio Brioschi
- Webcam dai Piani di Bobbio
- Sali sul Campanile di Lecco
- Comune di Lecco
- Provincia di Lecco
- Info Montagna Sicura

128530

Ritaglio stampa ad uso esclusivo del destinatario, non riproducibile.

NOW

Dubai, all'Expo in mostra le tecnologie del genio italiano

07 ott 2021 - 10:45

Damiano Crognali, Dubai

Sono tante le tecnologie italiane in mostra all'Expo di Dubai. La nostra carrellata a pochi giorni dall'inaugurazione

CONDIVIDI:

Il Padiglione Italia all'Expo di Dubai si presenta al pubblico come un esperimento di architettura riconfigurabile e circolarità. Si compone di tre scafi di navi che formano il tetto della struttura, una facciata multimediale realizzata con 2 milioni di bottiglie di plastica riciclata e un sistema naturale di mitigazione del clima che sostituisce l'aria condizionata, e già nella loro semplicità, questi elementi ne fanno uno dei padiglioni più tecnicamente evoluti di questa prima Esposizione Universale in medioriente.

Cosa troviamo nel Padiglione Italia

Il Padiglione Italia è stato progettato da Carlo Ratti e Italo Rota, con Matteo Gatto di F&M per la parte di ingegneria. All'interno della struttura ci sono alcune delle tecnologie più innovative d'Italia. L'edificio presenta una facciata multimediale realizzata utilizzando due milioni di bottiglie di plastica riciclata. Fa inoltre uso di innovativi materiali da costruzione - dalle alghe ai fondi di caffè, dalle bucce d'arancia alla sabbia - e impiega un avanzato sistema di mitigazione del clima alternativo all'aria condizionata. Tra le invenzioni che possiamo ammirare al suo interno, a dare il benvenuto ai visitatori è l'orologio atomico di

128530

Ritaglio stampa ad uso esclusivo del destinatario, non riproducibile.

Leonardo, usato dai satelliti spaziali perché tra i più precisi e stabili al mondo: sfrutta una innovativa sequenza ad impulsi che lo porta ad avere appena un secondo di ritardo ogni tre milioni di anni. Poco più avanti nel percorso, oltre il Ledwall gigante ad altissima definizione sul quale è proiettato il "saper fare italiano" di Gabriele Salvatores, film che si può guardare di notte anche fuori dal Padiglione, ci imbattiamo nella trivella spaziale prodotta da Leonardo che partirà per la missione Exomars 22 e che scaverà su Marte fino a due metri di profondità alla ricerca di forme di vita.

L'aereo che decolla in verticale

Dentro il Padiglione si passa di fronte alla gondola motore di un covertiplano AW609, che rappresenta una innovazione nell'aviazione civile e non solo. Lo si può vedere all'opera nell'eliporto chiamato Casa Agusta, che agevolerà la mobilità verso e dall'area di Expo. Il convertiplano AW609 è un aeroplano, con un peso al decollo di circa 8 tonnellate e una elevate velocità, va da Milano a Londra in due ore, ma ha le caratteristiche di un elicottero, con decollo e atterraggio in verticale.

Il Politecnico di Milano a Dubai

Expo Dubai, aperta ufficialmente l'Esposizione Universale

Ma il genio italiano si trova non solo dentro Expo, è tutta Dubai che diventa una vetrina tecnologica: un "fuori expo" è l'iniziativa di Innovation House di Regione Lombardia e Fondazione Politecnico. "La logica nella quale si muove Innovation House è complementare rispetto a quella di Expo Dubai, accanto all'iniziativa principale si generano opportunità per altre attività. Le imprese potranno all'evento principale di Expo, ma anche in questa casa dell'innovazione tutta italiana, un luogo dove presentare e ammirare altre eccellenze tecnologiche" dice il Presidente della Fondazione Politecnico di Milano, Andrea Sianesi, che presenterà al pubblico internazionale di Dubai alcune delle ricerche e delle innovazioni tecnologiche del Politecnico di Milano come il Competence Center o la Galleria del Vento.

128530

Ritaglio stampa ad uso esclusivo del destinatario, non riproducibile.

- DUBAI
- NOW
- EXPO
- TECNOLOGIA

DIRETTA

LIVE

Il software che ridà vita al Talmud

NOW 07 ott - 11:00

128530

Ritaglio stampa ad uso esclusivo del destinatario, non riproducibile.

Expo2020, Fontana inaugura a Dubai "Innovation House"

di *Italpress*

MILANO (ITALPRESS) - Rafforzare il posizionamento del sistema lombardo nel contesto internazionale facendo leva futuro su un incremento degli investimenti in ricerca e sviluppo, favorendo l'accesso delle Pmi (incluse le start up) agli strumenti di innovazione di processo e prodotto e guardando all'innovazione come opportunità per favorire la sostenibilità del proprio territorio. Questi gli obiettivi dichiarati di 'Innovation House', lo spazio esterno a Padiglione Italia e al sito Expo, inaugurato alla presenza del presidente della Regione Lombardia Attilio Fontana alla guida della delegazione in questi giorni in missione istituzionale a Dubai. Alla cerimonia di apertura dello spazio eventi di Regione Lombardia nella Climate & Biodiversity Week, che ha sede all'Hotel Intercontinental Dubai Marina, sono intervenuti, oltre al Governatore, l'assessore regionale all'Ambiente e Clima Raffeele Cattaneo, il sottosegretario alla Presidenza con delega ai Rapporti con le delegazioni internazionali, Andrea Sianesi, il presidente Fondazione Politecnico di Milano, Ferruccio Resta, Rettore Politecnico di Milano (in video). Tra le presenze

Samsung GALAXY A32

~~299,98€~~ 254,99€

128530

Ritaglio stampa ad uso esclusivo del destinatario, non riproducibile.

istituzionali, Nicola Lener, Ambasciatore d'Italia negli Emirati Uniti e Abdulla Al Saleh, Sottosegretario al Commercio Estero del Ministero dell'Economia degli Emirati Arabi Uniti. All'appuntamento hanno partecipato, in collegamento streaming, anche i 'Platinum sponsor': Alessandro Spada, presidente Assolombarda; Maurizio Montagnese, presidente di Intesa Sanpaolo Innovation Center, Antonio Calabrò, Responsabile Affari Istituzionali Pirelli; Roberto Crippa, Executive vicepresident di Technoprobe. Al momento inaugurale è intervenuto anche Mohammad BinHendi, Deputy Chairman of BinHendi Enterprises. 'Innovation House' è frutto della collaborazione tra Regione Lombardia, Fondazione Politecnico e Politecnico di Milano e con il sostegno di alcune tra i principali Gruppi italiani di dimensione internazionale con sede a Milano o comunque in Lombardia. "Quando, circa un anno fa - ha esordito Fontana - il rettore Resta e il professor Sianesi mi hanno proposto di partecipare insieme all'Esposizione Universale di Expo Dubai 2020 con un progetto 'fuori dagli schemi' per valorizzare al meglio le realtà che rappresentiamo, non ho avuto alcun dubbio e ho accettato con entusiasmo. Di qui l'idea di 'Innovation House', una vetrina in cui presentarsi e raccontarsi al mondo; un'occasione per promuovere le eccellenze del nostro sistema produttivo ed economico sul mercato internazionale. "Con orgoglio presenteremo qui a Dubai, presso l'Innovation House - ha sottolineato il governatore della Regione Lombardia - alcuni dei progetti di 'punta' della Lombardia 2030: il 'Milano Innovation District' (MIND), la Hydrogen Valley e il progetto di riqualificazione e rigenerazione urbana 'Fili'". "Tra i fattori che sostengono la propensione all'innovazione lombarda - ha proseguito - spicca la qualità del suo sistema universitario, un sistema capace di attrarre da altri territori fino al 33% dei suoi studenti, di cui più dell'8% dall'estero". Dal 7 ottobre al 31 marzo 2021, in raccordo con il palinsesto delle settimane programmatiche di Expo Dubai 2020, un ricco calendario di eventi, mostre temporanee, incontri business, launch events di progetti innovativi e sperimentali animerà la 'Innovation House' e i suoi 350 metri quadrati di superficie, al 38° piano dell'Intercontinental Hotel di Dubai Marina. Una straordinaria occasione per promuovere il sistema economico e produttivo lombardo sul mercato internazionale e, in parallelo, di consolidare il posizionamento di una delle più prestigiose università del mondo. "Expo Dubai è una grande occasione per presentare al mondo l'unicità dei territori italiani. Con questo spirito Innovation House - ha rimarcato il Rettore del Politecnico di Milano, Ferruccio Resta - intende mostrare le tante facce della Lombardia produttiva, l'unicità delle sue imprese, la tradizione e la spinta all'innovazione. Lo fa attraverso uno spazio dedicato all'incontro e allo scambio. Il Politecnico di Milano, grande laboratorio di sperimentazione e di idee, affianca la sua Fondazione in questa esperienza che rafforza l'internazionalizzazione e l'immagine della nostra regione all'estero". "Innovation House nasce seguendo l'idea di un Fuori Expo, di un luogo slegato dall'Esposizione universale, ma dentro la città di Dubai - ha chiosato Andrea Sianesi, presidente della Fondazione Politecnico di Milano - dentro il suo fermento e le enormi opportunità che questi sei mesi potranno offrire in termini sia commerciali, sia di relazioni internazionali. Le aziende lombarde hanno bisogno di nuova linfa dopo la stagnazione dovuta al Covid e quale miglior volano se non uno spazio dove raccontare la propria unicità. L'Intercontinental Dubai Marina sarà un laboratorio di eventi, idee, contaminazioni". "Non solo innovazione e impresa. La Lombardia - ha concluso il governatore - è una regione di bellezza, arte, turismo e

I più recenti

Caso Eitan: domani riparte processo a Tel Aviv, giorni decisivi per suo futuro

Strage Linate: l'esperto, 'nessuna coincidenza con San Donato, ma più ispezioni...

Veca: cordoglio di Fontana, 'aveva Lombardia come punto di riferimento'

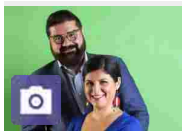

Learning 360

Superga 2730

~~99,00€~~ 29,99€

128530

Ritaglio stampa ad uso esclusivo del destinatario, non riproducibile.

sport: qualità che vorremmo raccontare al mondo radunato a Dubai nei prossimi sei mesi. Presenteremo, quindi, iniziative dedicate al Design e alla promozione turistica, al nostro patrimonio culturale ed enogastronomico. Un appuntamento importante sarà quello dedicato alla presentazione delle Olimpiadi Milano-Cortina 2026, che condivideremo insieme alla Regione Veneto e al Coni nei primi mesi del 2022". (ITALPRESS). pc/com 07-Ott-21 16:52

7 ottobre 2021

Attualità
Ultimora
Cronaca
Economia
Politica
Le nostre firme
Interviste
Ambiente
Salute
Sport
Innovazione
Motori
Argomenti e Personaggi della settimana

Intrattenimento
Shopping
Giochi
Cinema
Milleunadonna
Moda
Benessere
Spettacoli
Televisione
Musica

Servizi
Mail
Fax
Luce e Gas
Mutui
Immobili
Auto
Assicurazioni
Sicurezza
Posta certificata
Raccomandata elettronica
Stampa foto
Meteo

Prodotti e Assistenza
Internet e Voce
Mobile
Professionisti/P. IVA
Aziende
Pubblica Amministrazione
Negozi
MyTiscali
Assistenza

Chi siamo | Mappa | Investor Relations | Pubblicità | Redazione | Condizioni d'uso | Privacy Policy | Cookie Policy | Gestione privacy | Modello 231

© Tiscali Italia S.p.A. 2021 P.IVA 02508100928 | Dati Sociali

128530

Ritaglio stampa ad uso esclusivo del destinatario, non riproducibile.

Questo sito utilizza cookie di profilazione (propri e di altri siti) al fine di analizzare le preferenze manifestate dall'utente nell'ambito della navigazione in rete e Cookie tecnici per effettuare trasmissioni di comunicazioni su una rete elettronica. Continuando a navigare o accedendo a un qualunque elemento del sito senza cambiare le impostazioni dei cookie, accetterai implicitamente di ricevere cookie al nostro sito. Le impostazioni dei Cookies possono essere modificate in qualsiasi momento cliccando su "Piu' informazioni sui Cookies".
Più informazioni sui Cookies **Chiudi**

Sondrio, 07 ottobre 2021 | LOMBARDIA

Exp Dubai, Lombardia inaugura "Innovation house"

'MILANO INNOVATION DISTRICT', 'Hydrogen valley' è 'Fili' tra i progetti illustrati negli Emirati Arabi Uniti

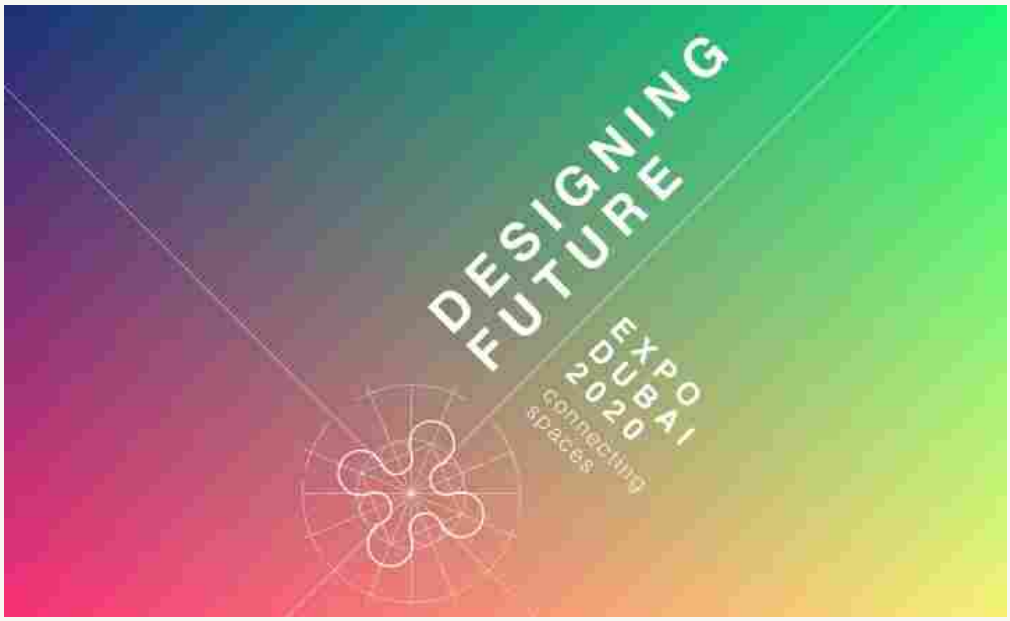

Rafforzare il posizionamento del sistema lombardo nel contesto internazionale facendo leva futuro su un incremento degli investimenti in ricerca e sviluppo, favorendo l'accesso delle Pmi (incluse le start up) agli strumenti di innovazione di processo e prodotto e guardando all'innovazione come opportunità per favorire la sostenibilità del proprio territorio.

Questi gli obiettivi dichiarati di 'Innovation House', lo spazio esterno a Padiglione Italia e al sito Expo, inaugurato alla presenza del presidente della Regione Lombardia alla guida della delegazione in questi giorni in missione istituzionale a Dubai.

Alla cerimonia di apertura dello spazio eventi di Regione Lombardia nella Climate & Biodiversity Week, che ha sede all'Hotel Intercontinental Dubai Marina, sono intervenuti, oltre al Governatore, l'assessore regionale all'Ambiente e Clima, il sottosegretario alla Presidenza con delega ai Rapporti con le delegazioni internazionali, Andrea Sianesi, presidente Fondazione Politecnico di Milano, Ferruccio Resta, Rettore Politecnico di Milano (in video). Tra le presenze istituzionali, Nicola Lener, Ambasciatore d'Italia negli Emirati Uniti e Abdulla Al Saleh, Sottosegretario al Commercio Estero del Ministero dell'Economia degli Emirati Arabi Uniti.

07 ottobre 2021
Beata Maria Vergine del Rosario

CERCA

cdo Lecco Sondrio

L'Osservatore

I nostri video

San Donato Milanese aereo privato si schianta su palazzina

TUTTI I VIDEO

Articoli più letti

CAMMINA CON NOI

La salita al Rifugio Omio alla

128530

Ritaglio stampa ad uso esclusivo del destinatario, non riproducibile.

All'appuntamento hanno partecipato, in collegamento streaming, anche i 'Platinum sponsor': Alessandro Spada, presidente Assolombarda; Maurizio Montagnese, presidente di Intesa Sanpaolo Innovation Center, Antonio Calabrò, Responsabile Affari Istituzionali Pirelli; Roberto Crippa, Executive vicepresident di Technoprobe. Al momento inaugurale è intervenuto anche Mohammad BinHendi, Deputy Chairman of BinHendi Enterprises.

'Innovation House' è frutto della collaborazione tra Regione Lombardia, Fondazione Politecnico e Politecnico di Milano e con il sostegno di alcune tra i principali Gruppi italiani di dimensione internazionale con sede a Milano o comunque in Lombardia.

"Quando, circa un anno fa - ha esordito il presidente della Lombardia - il rettore Resta e il professor Sianesi mi hanno proposto di partecipare insieme all'Esposizione Universale di Expo Dubai 2020 con un progetto 'fuori dagli schemi' per valorizzare al meglio le realtà che rappresentiamo, non ho avuto alcun dubbio e ho accettato con entusiasmo. Di qui l'idea di 'Innovation House', una vetrina in cui presentarsi e raccontarsi al mondo; un'occasione per promuovere le eccellenze del nostro sistema produttivo ed economico sul mercato internazionale.

"Con orgoglio presenteremo qui a Dubai, presso l'Innovation House - ha sottolineato il governatore della Regione Lombardia - alcuni dei progetti di 'punta' della Lombardia 2030: il 'Milano Innovation District' (MIND), la Hydrogen Valley e il progetto di riqualificazione e rigenerazione urbana 'Fili'".

"Tra i fattori che sostengono la propensione all'innovazione lombarda - ha proseguito - spicca la qualità del suo sistema universitario, un sistema capace di attrarre da altri territori fino al 33% dei suoi studenti, di cui più dell'8% dall'estero".

Dal 7 ottobre al 31 marzo 2021, in raccordo con il palinsesto delle settimane programmatiche di Expo Dubai 2020, un ricco calendario di eventi, mostre temporanee, incontri business, launch events di progetti innovativi e sperimentali animerà la 'Innovation House' e i suoi 350 metri quadrati di superficie, al 38° piano dell'Intercontinental Hotel di Dubai Marina.

Una straordinaria occasione per promuovere il sistema economico e produttivo lombardo sul mercato internazionale e, in parallelo, di consolidare il posizionamento di una delle più prestigiose università del mondo.

"Expo Dubai è una grande occasione per presentare al mondo l'unicità dei territori italiani. Con questo spirito Innovation House - ha rimarcato il Rettore del Politecnico di Milano, Ferruccio Resta - intende mostrare le tante facce della Lombardia produttiva, l'unicità delle sue imprese, la tradizione e la spinta all'innovazione. Lo fa attraverso uno spazio dedicato all'incontro e allo scambio. Il Politecnico di Milano, grande laboratorio di sperimentazione e di idee, affianca la sua Fondazione in questa esperienza che rafforza l'internazionalizzazione e l'immagine della nostra regione all'estero".

"Innovation House nasce seguendo l'idea di un Fuori Expo, di un luogo slegato dall'Esposizione universale, ma dentro la città di Dubai - ha chiosato Andrea Sianesi, presidente della Fondazione Politecnico di Milano - dentro il suo fermento e le enormi opportunità che questi sei mesi potranno offrire in termini sia commerciali, sia di relazioni internazionali. Le aziende lombarde hanno bisogno di nuova linfa dopo la stagnazione dovuta al Covid e quale miglior volano se non uno spazio dove raccontare la propria unicità. L'Intercontinental Dubai Marina sarà un laboratorio di eventi, idee, contaminazioni".

"Non solo innovazione e impresa. La Lombardia - ha concluso il governatore - è una regione di bellezza, arte, turismo e sport: qualità che vorremmo raccontare al mondo radunato a Dubai nei prossimi sei mesi. Presenteremo, quindi, iniziative dedicate al Design e alla promozione turistica, al nostro patrimonio culturale ed enogastronomico. Un appuntamento importante sarà quello dedicato alla presentazione delle Olimpiadi Milano-Cortina 2026, che condivideremo insieme alla Regione Veneto e al Coni nei primi mesi del 2022".

scoperta della Valle dell'Oro

CAMMINA CON NOI

Salendo al Bivacco Primalpia, alla scoperta della Val dei Ratti

CAMMINA CON NOI

Salendo al rifugio Gianetti tra le meraviglie della Val Masino

CAMMINA CON NOI

Le baite di Malinone e la magnifica vista su Badile, Cengalo e Sciore

Appuntamenti

Ottobre, 2021

LUN	MAR	MER	GIO	VEN	SAB	DOM
				1	2	3
4	5	6	7	8	9	10
11	12	13	14	15	16	17
18	19	20	21	22	23	24
25	26	27	28	29	30	31

Ritrovaci su Facebook

128530

Ritaglio stampa ad uso esclusivo del destinatario, non riproducibile.

Ecologia e Ambiente

L'assessore regionale Cattaneo a Dubai: "Per vincere le grandi sfidea abbiamo bisogno di tecnologie innovative e rivoluzionarie"

Di **redazione** - 7 Ottobre 2021 53 0

L'assessore regionale Cattaneo a Dubai

DUBAI, 7 ottobre 2021-Le migliori pratiche nell'ambito dell'economia circolare e le esperienze maturate sia in Lombardia che negli Emirati Arabi Uniti **sono state al centro della Tavola rotonda 'Going circular and climate-neutral: a shared responsibility'** cui ha partecipato l'assessore regionale all'Ambiente e Clima **Raffaele Cattaneo.**

"La storia è giunta ad un punto di svolta. Nei prossimi trent'anni – ha sottolineato l'assessore all'Ambiente della Lombardia – abbiamo bisogno di cambiare radicalmente il nostro sistema di sviluppo e l'uso che facciamo delle risorse a nostra disposizione. Questo cambiamento dovrà vedere la società, i cittadini e le aziende come protagonisti, deve partire dal basso. Altrimenti non potremo raggiungere gli obiettivi che ci siamo prefissi".

RADIO VARESE7PRESS

00:00 00:00

Campagna AGAL

Campagna Regione Lombardia

Campagna Amnesty International Italia

Varese7press sostiene la lotta contro ogni forma di razzismo

128530

Ritaglio stampa ad uso esclusivo del destinatario, non riproducibile.

"Sono tre – ha spiegato l'assessore all'Ambiente della Lombardia – le grandi macroaree su cui stiamo lavorando maggiormente: l'economia circolare, la transizione energetica e la tutela della biodiversità. Per riuscire a vincere queste grandi sfide che abbiamo davanti abbiamo bisogno di tecnologie innovative e rivoluzionarie, un compito che inevitabilmente e fortunatamente spetta alle aziende e alle imprese che stanno già scommettendo in questa direzione".

Al momento di dialogo e confronto, organizzato presso la Innovation House inaugurata questa mattina da Regione Lombardia, Fondazione Politecnico di Milano e Politecnico di Milano, hanno partecipato tra gli altri la dott.ssa Habiba Al Mar'ashi di Emirates Environmental Group; Mohamed Al Hosani, CEO di Consultancy, Research and Innovation di Bee'ah; Cinzia Farisè, Chief Executive Officer di MEAT (Prysmian Group) e Roberto Nassi, Associate Project Director MM Spa. Presente per i saluti iniziali e la conclusione dei lavori anche Andrea Sianesi, Presidente Fondazione Politecnico di Milano.

Stampa articolo

Share

Articolo precedente

Canile, bando deserto. Angioy Viglio (Lega): "Situazione indecorosa"'

Articolo successivo

L'unione Inquilini Varese partecipa allo sciopero del 11 ottobre: "Chi perde il lavoro perde la casa"

redazione

https://www.varese7press.it

LASCIA UN COMMENTO

Commento:

Nome:*

128530

Ritaglio stampa ad uso esclusivo del destinatario, non riproducibile.

DUBAI, ASSESSORE ALL'AMBIENTE A TAVOLA ROTONDA SU ECONOMIA CIRCOLARE

Dubai, assessore all'Ambiente a tavola rotonda su economia circolare
07 ottobre 2021
Dalla Lombardia
Transizione energetica e tutela biodiversità sono grandi sfide
Le migliori pratiche nell'ambito dell'economia circolare e le esperienze maturate sia in Lombardia sia negli Emirati Arabi Uniti. Questi i temi al centro della Tavola rotonda 'Going circular and climate-neutral: a shared responsibility' a cui ha partecipato l'assessore regionale all'Ambiente e Clima.
"La storia è giunta a un punto di svolta. Nei prossimi trent'anni - ha sottolineato l'assessore all'Ambiente della Lombardia - abbiamo bisogno di cambiare radicalmente il nostro sistema di sviluppo e l'uso che facciamo delle risorse a nostra disposizione. Questo cambiamento dovrà vedere la società, i cittadini e le aziende come protagonisti, deve partire dal basso. Altrimenti non potremo raggiungere gli obiettivi che ci siamo prefissi".
Dubai, assessore all'Ambiente: lavoriamo per tecnologie innovative
"Sono tre - ha spiegato l'assessore all'Ambiente della Lombardia - I e grandi macroaree su cui stiamo lavorando maggiormente: l'economia circolare, la transizione energetica e la tutela della biodiversità. Per riuscire a vincere queste grandi sfide che abbiamo davanti abbiamo bisogno di tecnologie innovative e rivoluzionarie, un compito che inevitabilmente e fortunatamente spetta alle aziende e alle imprese che stanno già scommettendo in questa direzione".
Dubai, tavola rotonda su economia circolare momento di dialogo e confronto
Al momento di dialogo e confronto, organizzato presso la Innovation House inaugurata questa mattina da Regione Lombardia , Fondazione Politecnico di Milano e Politecnico di Milano, hanno partecipato tra gli altri la dott.ssa Habiba Al Mar'ashi di Emirates Environmental Group; Mohamed Al Hosani, CEO di Consultancy, Research and Innovation di Bee'ah; Cinzia Farisè, Chief Executive Officer di MEAT (Prysmian Group) e Roberto Nassi, Associate Project Director MM Spa. Presente per i saluti iniziali e la conclusione dei lavori anche Andrea Sianesi, Presidente Fondazione Politecnico di Milano.
ben

[DUBAI, ASSESSORE ALL'AMBIENTE A TAVOLA ROTONDA SU ECONOMIA CIRCOLARE]

128530

Ritaglio stampa ad uso esclusivo del destinatario, non riproducibile.

LIBERO | MAIL | NEWS | SPORT | VIDEO | COMMUNITY | IN CITTÀ | ALTRO
AIUTO | REGISTRATI | ENTRA

LIBERO 24x7

CERCA NOTIZIE

Griglia Timeline Grafo

Prima pagina Lombardia Lazio Campania Emilia Romagna Veneto Piemonte Puglia Sicilia Toscana Liguria Altre regioni

Cronaca Economia Politica Spettacoli e Cultura Sport Scienza e Tecnologia Informazione locale Stampa estera

Fontana e la giunta regionale a Dubai per l'inaugurazione di Expo

VareseNews | 2905 | 1 ora fa

Il governatore inaugurerà ufficialmente l'Innovation House, lo spazio di Regione Lombardia, realizzato in collaborazione con Fondazione Politecnico e .... Sarà il presidente della Regione Lombardia a promuoverli, insieme agli assessori della ... ...

Leggi la notizia

Persone: fontana alessandro spada
Organizzazioni: varesenews fondazione politecnico
Prodotti: clima
Luoghi: dubai lombardia
Tags: expo dubai innovation house

ALTRE FONTI (76)

PRESIDENTE REGIONE A DUBAI PER EXPO: DOMANI INAUGURAZIONE 'INNOVATION HOUSE', SPAZIO DELLA LOMBARDIA REALIZZATO CON FONDAZIONE E POLITECNICO DI MILANO

Questi i temi chiave che contraddistinguono la presenza di Regione **Lombardia** a **Dubai** nei sei mesi del periodo dell'Esposizione universale, inaugurata a inizio ottobre negli Emirati Arabi Uniti. Sarà ...

MI-Lorenteggio - 4 ore fa

Persone: alessandro spada maurizio montagnese
Organizzazioni: politecnico di milano scuole
Prodotti: moda facebook
Luoghi: lombardia dubai
Tags: innovation house spazio

Missoni veste il grattacielo Urban Oasis a Dubai

Urban Oasis è situato nel cuore della città, direttamente in corrispondenza del canale **Dubai** Water Canal e nei pressi delle principali attrazioni del centro di **Dubai**, tra cui il grattacielo Burj ...

Ansa.it - 4 ore fa

Persone: livio proli
Organizzazioni: missoni dubai mall
Luoghi: dubai torre
Tags: urban oasis missonihome

Corsico, dopo l'incendio dei mezzi di soccorso parte una raccolta fondi per acquistare nuovi veicoli

Condividi CORSICO NOTIZIE, NEWS, ULTIM'ORA, CRONACA, POLITICA, COMUNE, FACEBOOK , Cronaca PRESIDENTE REGIONE A **DUBAI** PER EXPO: DOMANI INAUGURAZIONE 'INNOVATION HOUSE', SPAZIO DELLA **LOMBARDIA** ...

MI-Lorenteggio - 4 ore fa

Persone: chiara russo soccorso odv
Organizzazioni: politecnico
Prodotti: facebook
Luoghi: corsico lombardia
Tags: raccolta fondi veicoli

Una Scuola Condivisa " Pratiche per una Scuola Felice Rho, 7 - 11 ottobre 2021

... FACEBOOK, INCIDENTI, NEI COMUNI DELL'OVEST OTTOBRE È IL MESE DELLA CULTURA Notizia precedente PRESIDENTE REGIONE A **DUBAI** PER EXPO: DOMANI INAUGURAZIONE 'INNOVATION HOUSE', SPAZIO DELLA **LOMBARDIA** ...

MI-Lorenteggio - 4 ore fa

Persone: direttore generale anna frank
Organizzazioni: pratiche scuole
Prodotti: festival webinar
Luoghi: rho dubai
Tags: scuola felice una scuola condivisa

Expo Dubai, al via la prima missione imprenditoriale di Promos Italia

... Modena, Ravenna, Pordenone - Udine, Salerno, Genova e da Regione **Lombardia** e saranno realizzate in collaborazione con il Sistema Italia a **Dubai**. Scambi con il **Dubai** nei primi sei mesi del 2021 ...

MI-Lorenteggio - 5-10-2021

Persone: giovanni da pozzo
Organizzazioni: sistema italia camere di commercio
Prodotti: vaccinazioni moda
Luoghi: dubai lombardia
Tags: milioni promos italia

Gianni Rebecchi riconfermato alla guida di Confesercenti Lombardia

CONDIVIDI QUESTA PAGINA SU
Facebook Twitter Google+ Invia RSS

Tag Persone Organizzazioni Luoghi Prodotti

Termini e condizioni d'uso - Contattaci

Conosci Libero Mail?
Sai che Libero ti offre una mail gratis con 5GB di spazio cloud su web, cellulare e tablet?
Scopri di più

CITTA'
Milano Palermo Perugia
Roma Firenze Cagliari
Napoli Genova Trento
Bologna Catanzaro Potenza
Venezia Ancona Campobasso
Torino Trieste Aosta
Bari L'Aquila
Altre città

128530

Ritaglio stampa ad uso esclusivo del destinatario, non riproducibile.

Regione **Lombardia** è in grado di attrarre il turismo dodici mesi l'anno per tutte le filiere ... Per questo ho già stanziato importanti risorse per portare il brand del turismo lombardo in Expo a **Dubai**. ...

VareseNews - 5-10-2021

Persone: gianni rebecchi romana dell'erba
Organizzazioni: confesercenti varesenews
Prodotti: pandemia turismo
Luoghi: lombardia varese
Tags: rilancio lavoriamo

VACCINAZIONI: IN LOMBARDIA DA GIOVEDÌ INSIEME TERZA DOSE E ANTI - INFLUENZALE

... QUARTIERI, TRASPORTI, INFO , ECONOMIA, MODA , Salute Elezioni, Peluffo: "PD primo partito in **Lombardia** nei comuni sopra i 15mila abitanti. Ora vincere i ballottaggi' Notizia precedente Expo **Dubai**, ...

MI-Lorenteggio - 5-10-2021

Persone: figliuolo oss
Organizzazioni: pd protezione civile
Prodotti: vaccinazioni piano vaccini
Luoghi: lombardia milano
Tags: dose expo dubai

PROVINCIA AUTONOMA TRENTO * MANAGER OPERATIVI: " DA OGGI A TRENTINO SVILUPPO IL DIRETTORE GENERALE MARCO BACCANTI, ALLA FONDAZIONE HIT ...

... Baccanti è stato direttore esecutivo della zona franca DuBiotech di **Dubai** e rientra in Italia dopo ... avendo rappresentato a Bruxelles realtà quali Regione **Lombardia** e Regione Lazio. Dal 2013 a luglio ...

Opinione Agenzia Giornalistica - 1-10-2021

Persone: marco baccanti fabrizio gentili
Organizzazioni: world economic forum technogym
Prodotti: telecomunicazioni digitalizzazione
Luoghi: trentino provincia autonoma
Tags: sviluppo fondazione hit

1 2 3 4 5 6 7 8 Successive

Gli articoli sono stati selezionati e posizionati in questa pagina in modo automatico. L'ora o la data visualizzate si riferiscono al momento in cui l'articolo è stato aggiunto o aggiornato in Libero 24x7

italiaonline
il nostro network

LIBERO PAGINE BIANCHE PAGINE GIALLE SUPEREVA TUTTOCITTÀ VIRGILIO

Italiaonline.it Fusione Note legali Privacy Cookie Policy Aiuto Segnala Abuso

© ITALIAONLINE 2021 - P. IVA 03970540963

128530

Ritaglio stampa ad uso esclusivo del destinatario, non riproducibile.

ANSA.it › Expo Dubai 2020 › News › Politecnico Milano a Dubai con la 'casa dell'innovazione'

Politecnico Milano a Dubai con la 'casa dell'innovazione'

Complementare con Expo. All'inaugurazione il governatore Fontana

Redazione ANSA DUBAI, 06 OTTOBRE 2021, 13:25

- RIPRODUZIONE RISERVATA

- RIPRODUZIONE RISERVATA

Condividi | Scrivi alla redazione | Stampa

(ANSA) - DUBAI, 06 OTT - "Lavorando sulle opportunità di globalizzazione delle nostre imprese, Dubai rappresentata una iniziativa imperdibile, perché l'Expo creerà un indotto di fiere che abbracceranno tutte le industrie. Così il Politecnico di Milano in partnership con Regione Lombardia ha creato una iniziativa simile a quella del Fuorisalone di Milano, abbiamo ideato l'Innovation House, uno spazio nella zona di Dubai Marina, dunque fuori Expo, dedicato alle imprese, un luogo dove presentare le proprie eccellenze". Lo ha detto il Presidente della Fondazione Politecnico di Milano, Andrea Sianesi, che presenterà al pubblico internazionale di Dubai alcune delle ricerche e delle innovazioni tecnologiche del Politecnico di Milano come il Competence Center o la Galleria del Vento.

All'inaugurazione di questa sorta di Fuori Expo ci sarà anche il governatore della Lombardia Attilio Fontana, il cui arrivo è previsto per il 7 ottobre giorno dell'inaugurazione di Innovation House.

La logica nella quale si muove Innovation House - iniziativa supportata in loco da Gianluca Marano e da SVA Group che si occuperà di organizzare gli incontri tra le aziende italiane e gli operatori locali - - è complementare rispetto a quella di Expo Dubai, accanto all'iniziativa principale si generano opportunità per altre attività. Le imprese lombarde e quelle degli altri paesi potranno non solo andare all'evento principale di Expo, ma anche in questa casa dell'innovazione tutta italiana, un luogo dove presentare e ammirare le eccellenze tecnologiche e non solo della Regione Lombardia. Il Politecnico di Milano ha una serie di laboratori con processi e

Leggi anche:

06 OTT. 2021 13:20
Politecnico Milano a Dubai con la 'casa dell'innovazione'

06 OTT. 2021 11:08
Expo Dubai: Aceto Balsamico Modena Dop 'firmato' Salvatores

05 OTT. 2021 12:14
Expo Dubai: Einaudi, la musica è un ponte

05 OTT. 2021 11:43
Ministro Cultura UAE: Apriamo un dialogo interculturale

05 OTT. 2021 10:42
Edizione limitata di e-bike e scooter elettrici V-Ita a Expo

05 OTT. 2021 09:01
L'Uganda firma un accordo di 650 milioni di dollari ad Expo

04 OTT. 2021 15:30
Expo: sostenibilità tema del Padiglione della Malesia

04 OTT. 2021 13:14
Istallazione Terna sulla sostenibilità presentata a Expo

03 OTT. 2021 11:39
Dubai: Venezia si candida a capitale mondiale sostenibilità

02 OTT. 2021 20:30
La Francia celebra il suo giorno nazionale ad Expo

128530

Ritaglio stampa ad uso esclusivo del destinatario, non riproducibile.

innovazioni che richiedono strutture per essere testate prima di diffonderle sul mercato, questo è il ruolo del Politecnico nel trasferimento tecnologico e quello che presenterà a Dubai in questa Innovation House. (ANSA).

RIPRODUZIONE RISERVATA © Copyright ANSA

Condividi Scrivi alla redazione Stampa

P.I. IT00876481003 - © Copyright ANSA - Tutti i diritti riservati

128530

Ritaglio stampa ad uso esclusivo del destinatario, non riproducibile.

ANSA.it › Expo Dubai 2020 › News › Politecnico Milano a Dubai con la 'casa dell'innovazione'

Politecnico Milano a Dubai con la 'casa dell'innovazione'

Complementare con Expo. All'inaugurazione il governatore Fontana

Redazione ANSA DUBAI, 06 OTTOBRE 2021, 13:25

- RIPRODUZIONE RISERVATA

- RIPRODUZIONE RISERVATA

Condividi | Scrivi alla redazione | Stampa

(ANSA) - DUBAI, 06 OTT - "Lavorando sulle opportunità di globalizzazione delle nostre imprese, Dubai rappresentata una iniziativa imperdibile, perché l'Expo creerà un indotto di fiere che abbracceranno tutte le industrie. Così il Politecnico di Milano in partnership con Regione Lombardia ha creato una iniziativa simile a quella del Fuorisalone di Milano, abbiamo ideato l'Innovation House, uno spazio nella zona di Dubai Marina, dunque fuori Expo, dedicato alle imprese, un luogo dove presentare le proprie eccellenze". Lo ha detto il Presidente della Fondazione Politecnico di Milano, Andrea Sianesi, che presenterà al pubblico internazionale di Dubai alcune delle ricerche e delle innovazioni tecnologiche del Politecnico di Milano come il Competence Center o la Galleria del Vento.

All'inaugurazione di questa sorta di Fuori Expo ci sarà anche il governatore della Lombardia Attilio Fontana, il cui arrivo è previsto per il 7 ottobre giorno dell'inaugurazione di Innovation House.

La logica nella quale si muove Innovation House - iniziativa supportata in loco da Gianluca Marano e da SVA Group che si occuperà di organizzare gli incontri tra le aziende italiane e gli operatori locali - - è complementare rispetto a quella di Expo Dubai, accanto all'iniziativa principale si generano opportunità per altre attività. Le imprese lombarde e quelle degli altri paesi potranno non solo andare all'evento principale di Expo, ma anche in questa casa dell'innovazione tutta italiana, un luogo dove presentare e ammirare le eccellenze tecnologiche e non solo della Regione Lombardia. Il Politecnico di Milano ha una serie di laboratori con processi e

Leggi anche:

06 OTT. 2021 13:20
Politecnico Milano a Dubai con la 'casa dell'innovazione'

06 OTT. 2021 11:08
Expo Dubai: Aceto Balsamico Modena Dop 'firmato' Salvatores

05 OTT. 2021 12:14
Expo Dubai: Einaudi, la musica è un ponte

05 OTT. 2021 11:43
Ministro Cultura UAE: Apriamo un dialogo interculturale

05 OTT. 2021 10:42
Edizione limitata di e-bike e scooter elettrici V-Ita a Expo

05 OTT. 2021 09:01
L'Uganda firma un accordo di 650 milioni di dollari ad Expo

04 OTT. 2021 15:30
Expo: sostenibilità tema del Padiglione della Malesia

04 OTT. 2021 13:14
Istallazione Terna sulla sostenibilità presentata a Expo

03 OTT. 2021 11:39
Dubai: Venezia si candida a capitale mondiale sostenibilità

02 OTT. 2021 20:30
La Francia celebra il suo giorno nazionale ad Expo

128530

Ritaglio stampa ad uso esclusivo del destinatario, non riproducibile.

innovazioni che richiedono strutture per essere testate prima di diffonderle sul mercato, questo è il ruolo del Politecnico nel trasferimento tecnologico e quello che presenterà a Dubai in questa Innovation House. (ANSA).

RIPRODUZIONE RISERVATA © Copyright ANSA

Condividi Scrivi alla redazione Stampa

P.I. IT00876481003 - © Copyright ANSA - Tutti i diritti riservati

128530

Ritaglio stampa ad uso esclusivo del destinatario, non riproducibile.

EXPO DUBAI Mercoledì 6 ottobre 2021 - 13:01

Venerdì Fontana a Expo Dubai inaugura lo spazio della Lombardia

"Innovation House" realizzato con Fondazione Politecnico e Polimi

prossimo, il presidente della Regione Lombardia, Attilio Fontana, sarà in missione istituzionale negli Emirati Arabi Uniti, dove inaugurerà ufficialmente lo spazio della Regione realizzato per l'Expo all'Hotel Intercontinental di Dubai Marina. Lo ha riferito in una nota Regione Lombardia, ricordando che lo spazio, "Innovation House", è stato realizzato in collaborazione con Fondazione Politecnico e Polimi.

Il governatore, accompagnato dall'assessore regionale all'Ambiente e Clima, Raffaele Cattaneo, e dal sottosegretario alla Presidenza con delega ai Rapporti con le delegazioni internazionali, Alan Rizzi, promuoveranno i temi che contraddistinguono la presenza di Regione Lombardia a Dubai nei sei mesi del periodo dell'Esposizione universale: ricerca e innovazione, crescita e sviluppo sostenibile, competitività e 'made in Lombardy', attrattività del territorio.

Mila

Consiglio Regionale
TG Web Lombardia

VIDEO

Sergio Cerruti: per la musica servono competenze nei Ministeri

Esce "Fauno", il primo singolo da solista di Maurizio Carucci

"Giovani e droga", film-inchiesta su chi ha deciso di raccontarsi

128530

Ritaglio stampa ad uso esclusivo del destinatario, non riproducibile.

"'Innovation House' – ha commentato Fontana – è il luogo in cui celebrare il futuro e l'innovazione delle eccellenze della Lombardia nel contesto di Expo Dubai 2020".

Ti potrebbe interessare anche

Smartfeed

Raffaella Carrà, 3 ville e un patrimonio enorme nell'eredità

Roma, 7 lug. (askanews) – Una lussuosissima dimora nel quartiere di Vigna Clara, a Roma, una villa in Toscana nel cuore del Monte Argentario, un'altra proprietà in Toscana nel comune di Montalcino, in provincia di Siena. E ancora un patrimonio non valutato ma sicuramente a diversi zeri considerati i…

L'imponente salvataggio di una balena spiaggiata in Argentina

Ora è più semplice creare video su Instagram

Il debutto in pubblico dei tigrotti allo zoo di Guadalajara

128530

Ritaglio stampa ad uso esclusivo del destinatario, non riproducibile.

Fontana a Dubai per Expo: domani inaugura "Innovation House" di Regione e Politecnico

06/10/2021

Condividi su Facebook Tweet su Twitter

Fontana a Dubai per Expo: domani inaugura "Innovation House" di Regione e Politecnico

Milano – Ricerca e innovazione, crescita e sviluppo sostenibile, competitività e made in Lombardy, attrattività del territorio. Questi i temi chiave che contraddistinguono la presenza di Regione Lombardia a Dubai nei sei mesi del periodo dell'Esposizione universale, inaugurata a inizio ottobre negli Emirati Arabi Uniti. Sarà il presidente

Notizie recenti

Lombardia

Fontana a Dubai per Expo: domani inaugura "Innovation House" di Regione...

06/10/2021

Innovazione

Accordo Arexpo-Invitalia per attrarre investimenti internazionali

06/10/2021

Agroalimentare

Osservatorio agricoltura, primo semestre 2021: sale il fatturato ma crescono anche...

06/10/2021

128530

Ritaglio stampa ad uso esclusivo del destinatario, non riproducibile.

della Regione Lombardia a promuoverli, insieme agli assessori della sua Giunta, a cominciare dalla prima missione istituzionali in programma il 7 e 8 ottobre. Il governatore, accompagnato dall'assessore regionale all'Ambiente e Clima e dal sottosegretario alla Presidenza con delega ai Rapporti con le delegazioni internazionali, inaugurerà ufficialmente l'Innovation House, lo spazio di Regione Lombardia, realizzato in collaborazione con Fondazione Politecnico e Polimi Gli spazi di 'Innovation House' si trovano presso l'Hotel Intercontinental di Dubai Marina. "Tre eccellenze che si uniscono – spiega il presidente della Lombardia – per dare vita a un progetto creativo e visionario: 'Innovation House' è il luogo in cui celebrare il futuro e l'innovazione delle eccellenze della Lombardia nel contesto di Expo Dubai 2020". 'Innovation House' nasce da una visionaria intuizione dei tre organizzatori: trovare uno spazio esclusivo e dedicato 'fuori-Expo', una vetrina in cui presentarsi e raccontarsi al mondo, radunato a Dubai in occasione dell'Esposizione Universale.Dal 7 ottobre al 31 marzo 2021, in raccordo con il palinsesto delle settimane programmatiche di Expo Dubai 2020, un ricco calendario di eventi, mostre temporanee, incontri business, launch events di progetti innovativi e sperimentali animerà la 'Innovation House' della Lombardia.Strategici gli obiettivi da raggiungere: promuovere il sistema economico e produttivo lombardo sul mercato internazionale e consolidare il posizionamento di una delle più prestigiose università del mondo.'Innovation House' si ispira all'idea di casa, un luogo fisico e dell'anima, le cui fondamenta sono rappresentate dalle relazioni e, in questo senso, interpreta pienamente il titolo di Expo Dubai 'Connecting minds, creating the future'. Il primo degli appuntamenti nell'agenda di lavoro del governatore della Lombardia è la cerimonia di apertura dello spazio eventi della Regione nella 'Climate and biodiversity week'. Oltre ai componenti della delegazione lombarda, giovedì 7 ottobre, sarà presente Andrea Sianesi, presidente della Fondazione Politecnico di Milano. Il rettore del Politecnico di Milano, Ferruccio Resta, interverrà con un contributo video mentre saranno collegati da remoto Alessandro Spada, presidente di Assolombarda; Maurizio Montagnese; presidente di Intesa Sanpaolo Innovation Center; Antonio Calabro, responsabile relazioni istituzionali di Pirelli e Roberto Crippa CEO di Technoprobe. Al momento di lavoro prenderà parte anche Nicola Lener, Ambasciatore d'Italia negli Emirati Arabi Uniti.A seguire, intorno alle 12.45 ora locale (le 10.45 in Italia) è in programma la tavola rotonda 'Going circular and climate natural: a shared responsability' in cui saranno messe a confronto le migliori esperienze nell'ambito dell'economia circolare. I lavori saranno moderati da Giovanni Bozzetti, vicepresidente vicario di Confindustria Cisambiente.Nel pomeriggio l'incontro della delegazione guidata dal presidente della Regione Lombardia con il presidente della Camera di Commercio di Dubai. Venerdì 8 ottobre è il giorno della visita all'Esposizione Universale di Dubai, programmata al mattino.Il presidente della Regione e la delegazione lasceranno Dubai nel pomeriggio per fare rientro in Italia in serata.

LEGGI ANCHE: COMUNALI MILANO, LA "VARIANTE MENEGHINA" UNA COSTANTE DEL PANORAMA POLITICO

Condividi Tweet

Articolo precedente

Accordo Arexpo-Invitalia per attrarre investimenti internazionali

Gli auguri di Bonini (Cgil) a Sala

06/10/2021

Indagine Taskrabbit: la pandemia ha reso gli italiani più green

06/10/2021

128530

Ritaglio stampa ad uso esclusivo del destinatario, non riproducibile.

LN Lombardia

LOMBARDIA

Fontana e la giunta regionale a Dubai per l'inaugurazione di Expo

Il governatore inaugurerà ufficialmente l'Innovation House, lo spazio di Regione Lombardia, realizzato in collaborazione con Fondazione Politecnico e Polimi

Expo2021 Attilio Fontana Milano

128530

Ritaglio stampa ad uso esclusivo del destinatario, non riproducibile.

Ricerca e innovazione, crescita e sviluppo sostenibile, competitività e made in Lombardy, attrattività del territorio. Questi i temi chiave che contraddistinguono **la presenza di Regione Lombardia a Dubai** nei sei mesi del periodo dell'Esposizione universale, inaugurata a inizio ottobre negli **Emirati Arabi Uniti**.

Sarà il presidente della Regione Lombardia a promuoverli, insieme agli assessori della sua Giunta, a cominciare dalla **prima missione istituzionale in programma il 7 e 8 ottobre**.

Il governatore, accompagnato dall'assessore regionale all'Ambiente e Clima e dal sottosegretario alla Presidenza con delega ai Rapporti con le delegazioni internazionali, inaugurerà ufficialmente **l'Innovation House**, lo spazio di Regione Lombardia, realizzato in collaborazione con **Fondazione Politecnico e Polimi.**

Gli spazi di 'Innovation House' si trovano presso l'Hotel Intercontinental di Dubai Marina (foto Dubai.it). «Tre eccellenze che si uniscono – spiega il presidente della Lombardia – per dare vita a un progetto creativo e visionario: 'Innovation House' è il luogo in cui celebrare il futuro e l'innovazione delle eccellenze della Lombardia nel contesto di Expo Dubai 2020».

UNO SPAZIO 'FUORI EXPO', L'INNOVATION HOUSE – 'Innovation House' nasce da una visionaria intuizione dei tre organizzatori: trovare uno spazio esclusivo e dedicato 'fuori-Expo', una vetrina in cui presentarsi e raccontarsi al mondo, radunato a Dubai in occasione

I PIÙ VISTI

Articoli Foto Video

» **Legnano** - Soccorritori lungo l'Olona tra Castellanza e Legnano: si cerca una persona
» **Elezioni** - Elezioni: Nerviano al ballottaggio. Riconferme a Villa, Dairago e Castellanza. A Rho vince Orlandi
» **Meteo** - Protezione civile in preallarme, allerta meteo nel Legnanese per rischio idraulico
» **Elezioni** - Mirella Cerini riconfermata sindaco a Castellanza: "Una vittoria schiacciante"
» **Legnano** - Le giostre tornano a Legnano da sabato 16 ottobre, green pass e mascherine obbligatorie

Gallerie Fotografiche WebTV

128530

Ritaglio stampa ad uso esclusivo del destinatario, non riproducibile.

dell'Esposizione Universale.

Dal 7 ottobre al 31 marzo 2021, in raccordo con il palinsesto delle settimane programmatiche di Expo Dubai 2020, un ricco calendario di eventi, mostre temporanee, incontri business, launch events di progetti innovativi e sperimentali animerà la 'Innovation House' della Lombardia.

Strategici gli obiettivi da raggiungere: promuovere il sistema economico e produttivo lombardo sul mercato internazionale e consolidare il posizionamento di una delle più prestigiose università del mondo.

'Innovation House' si ispira all'idea di casa, un luogo fisico e dell'anima, le cui fondamenta sono rappresentate dalle relazioni e, in questo senso, interpreta pienamente il titolo di Expo Dubai 'Connecting minds, creating the future'.

Ricordiamo i nostri cari

L'AGENDA DELLA MISSIONE – Il primo degli appuntamenti nell'agenda di lavoro del governatore della Lombardia è la cerimonia di apertura dello spazio eventi della Regione nella 'Climate and biodiversity week'. Oltre ai componenti della delegazione lombarda, giovedì 7 ottobre, sarà presente Andrea Sianesi, presidente della Fondazione Politecnico di Milano. Il rettore del Politecnico di Milano, Ferruccio Resta, interverrà con un contributo video mentre saranno collegati da remoto Alessandro Spada, presidente di Assolombarda; Maurizio Montagnese; presidente di Intesa Sanpaolo Innovation Center; Antonio Calabro, responsabile relazioni istituzionali di Pirelli e Roberto Crippa CEO di Technoprobe. Al momento di lavoro prenderà parte anche Nicola Lener, Ambasciatore d'Italia negli Emirati Arabi Uniti.

A seguire, intorno alle 12.45 ora locale (le 10.45 in Italia) è in programma la tavola rotonda 'Going circular and climate natural: a shared responsability' in cui saranno messe a confronto le migliori esperienze nell'ambito dell'economia circolare. I lavori saranno moderati da Giovanni Bozzetti, vicepresidente vicario di Confindustria Cisambiente.

Nel pomeriggio l'incontro della delegazione guidata dal presidente della Regione Lombardia con il presidente della Camera di Commercio di Dubai.

LA VISITA ALL'ESPOSIZIONE UNIVERSALE – Venerdì 8 ottobre è il giorno della visita all'Esposizione Universale di Dubai, programmata al mattino. Il presidente della Regione e la delegazione lasceranno Dubai nel pomeriggio per fare rientro in Italia in serata.

di Redazione
redazione@varesenews.it

Pubblicato il 06 Ottobre 2021

Tweet

128530

Ritaglio stampa ad uso esclusivo del destinatario, non riproducibile.

LOGOS

Malpensa 20°

mercoledì 06 ottobre 2021 | ore 18:23

HOME | CRONACA | SPORT | TERRITORIO | RUBRICHE | SALUTE | IL CONSULENTE | TEMPO LIBERO | SCUOLA | SPECIALI | VIDEO | CONTATTI

La Lombardia a Dubai

Ricerca e innovazione, crescita e sviluppo sostenibile, competitività e made in Lombardy, attrattività del territorio. Questi i temi chiave che contraddistinguono la presenza di Regione Lombardia a Dubai nei sei mesi del periodo dell'Esposizione universale, inaugurata a inizio ottobre negli Emirati Arabi Uniti.

di Comunicato Stampa 06/10/2021 - 16:36 | Attualità | Milano

Ricerca e innovazione, crescita e sviluppo sostenibile, competitività e made in Lombardy, attrattività del territorio. Questi i temi chiave che contraddistinguono la presenza di Regione Lombardia a Dubai nei sei mesi del periodo dell'Esposizione universale, inaugurata a inizio ottobre negli Emirati Arabi Uniti. Sarà il presidente della Regione Lombardia a promuoverli, insieme agli assessori della sua Giunta, a cominciare dalla prima missione istituzionali in programma il 7 e 8 ottobre. Il governatore, accompagnato dall'assessore regionale all'Ambiente e Clima e dal sottosegretario alla Presidenza con delega ai Rapporti con le delegazioni internazionali, inaugurerà ufficialmente l'Innovation House, lo spazio di Regione Lombardia, realizzato in collaborazione con Fondazione Politecnico e Polimi. Gli spazi di 'Innovation House' si trovano presso l'Hotel Intercontinental di Dubai Marina. "Tre eccellenze che si uniscono - spiega il presidente della Lombardia - per dare vita a un progetto creativo e visionario: 'Innovation House' è il luogo in cui celebrare il futuro e l'innovazione delle eccellenze della Lombardia nel contesto di Expo Dubai 2020". **UNO SPAZIO 'FUORI EXPO', L'INNOVATION HOUSE** - 'Innovation House' nasce da una visionaria intuizione dei tre organizzatori: trovare uno spazio esclusivo e dedicato 'fuori-Expo', una vetrina in cui presentarsi e raccontarsi al mondo, radunato a Dubai in occasione dell'Esposizione Universale. In raccordo con il palinsesto delle settimane programmatiche di Expo Dubai 2020, un ricco calendario di eventi, mostre temporanee, incontri business, launch events di progetti innovativi e sperimentali animerà la 'Innovation House' della Lombardia. Strategici gli obiettivi da raggiungere: promuovere il sistema economico e produttivo lombardo sul mercato internazionale e consolidare il posizionamento di una delle più prestigiose università del mondo. 'Innovation House' si ispira all'idea di casa, un luogo fisico e dell'anima, le cui fondamenta sono rappresentate dalle relazioni e, in questo senso, interpreta pienamente il titolo di Expo Dubai 'Connecting minds, creating the future'. **L'AGENDA DELLA MISSIONE: INAUGURAZIONE SPAZIO EVENTI E INCONTRI DI LAVORO** - Il primo degli appuntamenti nell'agenda di lavoro del governatore della Lombardia è la cerimonia di apertura dello spazio eventi della Regione nella 'Climate and biodiversity week'. Oltre ai componenti della delegazione lombarda, giovedì 7 ottobre, sarà presente Andrea Sianesi, presidente della Fondazione Politecnico di Milano. Il rettore del Politecnico di Milano, Ferruccio Resta, interverrà con un contributo video mentre saranno collegati da remoto Alessandro Spada, presidente di Assolombarda; Maurizio Montagnese; presidente di Intesa Sanpaolo Innovation Center; Antonio Calabro, responsabile relazioni

Scegli il tuo paese

Logos

25 settembre 2021

Sfoglia l'archivio...

Speciali

Pasqua 2021

Sfoglia l'archivio...

I video di Logos

Oreste Magni ci racconta la storia de 'Le Radici e le Ali'. La storica ex chiesa di Santa Maria in Braida, proprio gli scorsi giorni, è divenuta ufficialmente proprietà dell'Ecoistituto della Valle del Ticino. Un luogo di cultura, incontro, confronto e memoria storica per l'emigrazione

128530

Ritaglio stampa ad uso esclusivo del destinatario, non riproducibile.

istituzionali di Pirelli e Roberto Crippa CEO di Technoprobe. Al momento di lavoro prenderà parte anche Nicola Lener, Ambasciatore d'Italia negli Emirati Arabi Uniti. A seguire, intorno alle 12.45 ora locale (le 10.45 in Italia) è in programma la tavola rotonda 'Going circular and climate natural: a shared responsability' in cui saranno messe a confronto le migliori esperienze nell'ambito dell'economia circolare. I lavori saranno moderati da Giovanni Bozzetti, vicepresidente vicario di Confindustria Cisambiente. Nel pomeriggio l'incontro della delegazione guidata dal presidente della Regione Lombardia con il presidente della Camera di Commercio di Dubai. **LA VISITA ALL'ESPOSIZIONE UNIVERSALE** - Venerdì 8 ottobre è il giorno della visita all'Esposizione Universale di Dubai, programmata al mattino. Il presidente della Regione e la delegazione lasceranno Dubai nel pomeriggio per fare rientro in Italia in serata.

Sostieni

Siamo al lavoro per offrire a tutti un'informazione precisa e puntuale attraverso il nostro giornale Logos, da sempre gratuito. In queste settimane la pubblicità con la quale riusciamo a garantirti tutto questo, gratuitamente, senza chiederti nulla in cambio, si è ridotta a causa delle conseguenze dell'emergenza Coronavirus. Se puoi, ti chiediamo di sostenere il giornale online con un piccolo contributo.
Grazie!

Scegli il tuo contributo

5€ 10€ 20€ 40€ 100€ Altro

Twitter Facebook

Potrebbero interessarti anche

Latte: "Situazione prezzi insostenibile"

"Serve un impegno comune a tutti gli operatori per arrivare urgentemente a una soluzione condivisa che garantisca una corretta remunerazione e un'equa distribuzione di valore lungo la filiera. Bisogna mettersi in gioco e fare ognuno con coraggio la propria parte, anche le industrie di trasformazione e la grande distribuzione".

Clima: almeno 300 eventi estremi in Lombardia

Sono almeno 300 gli eventi estremi tra nubifragi, bombe d'acqua, trombe d'aria, grandinate e tempeste di fulmini che hanno colpito la Lombardia durante l'estate 2021 che in Italia, al punto di vista climatologico, si classifica come la sesta più calda dal 1800 con una temperatura superiore di 1,55 gradi rispetto alla media.

G20 Agricoltura: "Tutelare made in Italy"

Per la prossima programmazione agricola il punto principale da chiarire è quello relativo al ruolo delle Regioni e alla tutela del made in Italy".

Invia nuovo commento

Commento: *

Aiuto

Anteprima commento

locale.

De Marchi conquista la Tre Valli

05/10/2021 - 17:51 | Sport

La centesima edizione della Tre Valli Varesine è stata vinta da Alessandro De Marchi (Israel Start Up Nation). La gara organizzata dalla Società Ciclistica Alfredo Binda.

Rubriche

Comunicaré
Exponiamoci
Fanne pARTE
Frecce sui nostri giorni
Il Bastian Contrario
Il terzo tempo
Meteo Sincero
Nostro mondo
Note in vista
Notizie dal Museo
Over the Game
Post Scriptum
Solo cose belle
SportivaMente

La cesta di Sioli a Volandia

29/09/2021 - 15:09 | Territorio | Eventi

Il Museo del Volo di Volandia, a un passo da Malpensa, si arricchisce di un nuovo straordinario reperto dedicato al suggestivo mondo della mongolfiera.

128530

Ritaglio stampa ad uso esclusivo del destinatario, non riproducibile.

FONTANA E LA GIUNTA REGIONALE A DUBAI PER L'INAUGURAZIONE DI EXPO

Il governatore inaugurerà ufficialmente l'Innovation House, lo spazio di Regione Lombardia, realizzato in collaborazione con Fondazione Politecnico e Polimi la presenza di Regione Lombardia a Dubai nei sei mesi del periodo dell'Esposizione universale, inaugurata a inizio ottobre negli Emirati Arabi Uniti Sarà il presidente della Regione Lombardia a promuoverli, insieme agli assessori della sua Giunta, a cominciare dalla prima missione istituzionale in programma il 7 e 8 ottobre Il governatore, accompagnato dall'assessore regionale all'Ambiente e Clima e dal sottosegretario alla Presidenza con delega ai Rapporti con le delegazioni internazionali, inaugurerà ufficialmente l'Innovation House , lo spazio di Regione Lombardia, realizzato in collaborazione con Fondazione Politecnico e Polimi. Gli spazi di 'Innovation House' si trovano presso l'Hotel Intercontinental di Dubai Marina (foto Dubai.it). «Tre eccellenze che si uniscono – spiega il presidente della Lombardia – per dare vita a un progetto creativo e visionario: 'Innovation House' è il luogo in cui celebrare il futuro e l'innovazione delle eccellenze della Lombardia nel contesto di Expo Dubai 2020». UNO SPAZIO 'FUORI EXPO', L'INNOVATION HOUSE – 'Innovation House' nasce da una visionaria intuizione dei tre organizzatori: trovare uno spazio esclusivo e dedicato 'fuori-Expo', una vetrina in cui presentarsi e raccontarsi al mondo, radunato a Dubai in occasione dell'Esposizione Universale. Dal 7 ottobre al 31 marzo 2021, in raccordo con il palinsesto delle settimane programmatiche di Expo Dubai 2020, un ricco calendario di eventi, mostre temporanee, incontri business, launch events di progetti innovativi e sperimentali animerà la 'Innovation House' della Lombardia. Strategici gli obiettivi da raggiungere: promuovere il sistema economico e produttivo lombardo sul mercato internazionale e consolidare il posizionamento di una delle più prestigiose università del mondo. 'Innovation House' si ispira all'idea di casa, un luogo fisico e dell'anima, le cui fondamenta sono rappresentate dalle relazioni e, in questo senso, interpreta pienamente il titolo di Expo Dubai 'Connecting minds, creating the future'. – Il primo degli appuntamenti nell'agenda di lavoro del governatore della Lombardia è la cerimonia di apertura dello spazio eventi della Regione nella 'Climate and biodiversity week'. Oltre ai componenti della delegazione lombarda, giovedì 7 ottobre, sarà presente Andrea Sianesi, presidente della Fondazione Politecnico di Milano. Il rettore del Politecnico di Milano, Ferruccio Resta, interverrà con un contributo video mentre saranno collegati da remoto Alessandro Spada, presidente di Assolombarda; Maurizio Montagnese; presidente di Intesa Sanpaolo Innovation Center; Antonio Calabro, responsabile relazioni istituzionali di Pirelli e Roberto Crippa CEO di Technoprobe. Al momento di lavoro prenderà parte anche Nicola Lener, Ambasciatore d'Italia negli Emirati Arabi Uniti. A seguire, intorno alle 12.45 ora locale (le 10.45 in Italia) è in programma la tavola rotonda 'Going circular and climate natural: a shared responsability' in cui saranno messe a confronto le migliori esperienze nell'ambito dell'economia circolare. I lavori saranno moderati da Giovanni Bozzetti, vicepresidente vicario di Confindustria Cisambiente. Nel pomeriggio l'incontro della delegazione guidata dal presidente della Regione Lombardia con il presidente della Camera di Commercio di Dubai. LA VISITA ALL'ESPOSIZIONE UNIVERSALE – Venerdì 8 ottobre è il giorno della visita all'Esposizione Universale di Dubai, programmata al mattino. Il presidente della Regione e la delegazione lasceranno Dubai nel pomeriggio per fare rientro in Italia in serata. Leggi i commenti TI POTREBBERO INTERESSARE ANCHE: Commenti

[FONTANA E LA GIUNTA REGIONALE A DUBAI PER L'INAUGURAZIONE DI EXPO]

128530

Ritaglio stampa ad uso esclusivo del destinatario, non riproducibile.

EXPO DUBAI, FONTANA INAUGURA GLI SPAZI DEDICATI ALLA LOMBARDIA IL 7 E 8 OTTOBRE 2021

Attilio Fontana, presidente di Regione Lombardia, sarà ad Expo a Dubai per promuovere gli spazi dedicati a Regione Lombardia. L'esposizione è stata inaugurata a inizio ottobre. La prima missione è prevista per il 7 e 8 ottobre: vi andranno Fontana, l'assessore all'ambiente Raffaele Cattaneo e il sottosegretario Alan Rizzi. Lo spazio della Lombardia, Innovation House, è stato realizzato insieme al Politecnico e alla Fondazione Politecnico e si trova presso l'Hotel Intercontinental di Dubai Marina. "Tre eccellenze che si uniscono - spiega Fontana - per dare vita a un progetto creativo e visionario: 'Innovation House' è il luogo in cui celebrare il futuro e l'innovazione delle eccellenze della Lombardia nel contesto di Expo Dubai 2020". Strategici gli obiettivi da raggiungere: promuovere il sistema economico e produttivo lombardo sul mercato internazionale e consolidare il posizionamento di una delle più prestigiose università del mondo. 'Innovation House'si ispira all'idea di casa, un luogo fisico e dell'anima, le cui fondamenta sono rappresentate dalle relazioni e, in questo senso, interpreta pienamente il titolo di Expo Dubai'Connecting minds, creating the future'. Il 7 ottobre, dopo l'inaugurazione dello spazio, è prevista la tavola rotonda 'Going circular and climate natural: a shared responsability'in cui saranno messe a confronto le migliori esperienze nell'ambito dell'economia circolare. In seguito l'incontro con il presidente della camera di commercio di Dubai. L'8 ottobre la delegazione lombarda visiterà l'esposizione universale.

[EXPO DUBAI, FONTANA INAUGURA GLI SPAZI DEDICATI ALLA LOMBARDIA IL 7 E 8 OTTOBRE 2021]

128530

Ritaglio stampa ad uso esclusivo del destinatario, non riproducibile.

PRESIDENTE REGIONE A DUBAI PER EXPO: DOMANI INAUGURAZIONE 'INNOVATION HOUSE', SPAZIO DELLA LOMBARDIA

PRESIDENTE REGIONE A DUBAI PER EXPO: DOMANI INAUGURAZIONE 'INNOVATION HOUSE', SPAZIO DELLA LOMBARDIA REALIZZATO CON FONDAZIONE E POLITECNICO DI MILANO
06-10-2021 12:54:56 pm
0 Commento
IL GOVERNATORE GUIDA LA MISSIONE ISTITUZIONALE NEGLI EMIRATI ARABI UNITI CON ASSESSORE ALL'AMBIENTE E SOTTOSEGRETARIO AI RAPPORTI CON DELEGAZIONI INTERNAZIONALI
(mi-lorenteggio.com) Milano, 06 ottobre 2021. Ricerca e innovazione, crescita e sviluppo sostenibile, competitività e made in Lombardy, attrattività del territorio.
Questi i temi chiave che contraddistinguono la presenza di Regione Lombardia a Dubai nei sei mesi del periodo dell'Esposizione universale, inaugurata a inizio ottobre negli Emirati Arabi Uniti.
Sarà il presidente della Regione Lombardia a promuoverli, insieme agli assessori della sua Giunta, a cominciare dalla prima missione istituzionali in programma il 7 e 8 ottobre.
Il governatore, accompagnato dall'assessore regionale all'Ambiente e Clima e dal sottosegretario alla Presidenza con delega ai Rapporti con le delegazioni internazionali, inaugurerà ufficialmente l'Innovation House, lo spazio di Regione Lombardia, realizzato in collaborazione con Fondazione Politecnico e Polimi
Gli spazi di 'Innovation House' si trovano presso l'Hotel Intercontinental di Dubai Marina.
"Tre eccellenze che si uniscono - spiega il presidente della Lombardia - per dare vita a un progetto creativo e visionario: 'Innovation House' è il luogo in cui celebrare il futuro e l'innovazione delle eccellenze della Lombardia nel contesto di Expo Dubai 2020".
UNO SPAZIO 'FUORI EXPO', L'INNOVATION HOUSE - 'Innovation House' nasce da una visionaria intuizione dei tre organizzatori: trovare uno spazio esclusivo e dedicato 'fuori-Expo', una vetrina in cui presentarsi e raccontarsi al mondo, radunato a Dubai in occasione dell'Esposizione Universale.
Dal 7 ottobre al 31 marzo 2021, in raccordo con il palinsesto delle settimane programmatiche di Expo Dubai 2020, un ricco calendario di eventi, mostre temporanee, incontri business, launch events di progetti innovativi e sperimentali animerà la 'Innovation House' della Lombardia.
Strategici gli obiettivi da raggiungere: promuovere il sistema economico e produttivo lombardo sul mercato internazionale e consolidare il posizionamento di una delle più prestigiose università del mondo.
'Innovation House' si ispira all'idea di casa, un luogo fisico e dell'anima, le cui fondamenta sono rappresentate dalle relazioni e, in questo senso, interpreta pienamente il titolo di Expo Dubai 'Connecting minds, creating the future'.
L'AGENDA DELLA MISSIONE: INAUGURAZIONE SPAZIO EVENTI E INCONTRI DI LAVORO - Il primo degli appuntamenti nell'agenda di lavoro del governatore della Lombardia è la cerimonia di apertura dello spazio eventi della Regione nella 'Climate and biodiversity week'. Oltre ai componenti della delegazione lombarda, giovedì 7 ottobre, sarà presente Andrea Sianesi, presidente della Fondazione Politecnico di Milano. Il rettore del Politecnico di Milano, Ferruccio Resta, interverrà con un contributo video mentre saranno collegati da remoto Alessandro Spada, presidente di Assolombarda; Maurizio Montagnese; presidente di Intesa Sanpaolo Innovation Center; Antonio Calabro, responsabile relazioni istituzionali di Pirelli e Roberto Crippa CEO di Technoprobe. Al momento di lavoro prenderà parte anche Nicola Lener, Ambasciatore d'Italia negli Emirati Arabi Uniti.
A seguire, intorno alle 12.45 ora locale (le 10.45 in Italia) è in programma la tavola rotonda

128530

Ritaglio stampa ad uso esclusivo del destinatario, non riproducibile.

'Going circular and climate natural: a shared responsability' in cui saranno messe a confronto le migliori esperienze nell'ambito dell'economia circolare. I lavori saranno moderati da Giovanni Bozzetti, vicepresidente vicario di Confindustria Cisambiente.
Nel pomeriggio l'incontro della delegazione guidata dal presidente della Regione Lombardia con il presidente della Camera di Commercio di Dubai.
LA VISITA ALL'ESPOSIZIONE UNIVERSALE - Venerdì 8 ottobre è il giorno della visita all'Esposizione Universale di Dubai, programmata al mattino.
Il presidente della Regione e la delegazione lasceranno Dubai nel pomeriggio per fare rientro in Italia in serata.
V.A.
Condividi

[PRESIDENTE REGIONE A DUBAI PER EXPO: DOMANI INAUGURAZIONE 'INNOVATION HOUSE', SPAZIO DELLA LOMBARDIA]

128530

Ritaglio stampa ad uso esclusivo del destinatario, non riproducibile.

SN Varesotto

LOMBARDIA

Fontana e la giunta regionale a Dubai per l'inaugurazione di Expo

Il governatore inaugurerà ufficialmente l'Innovation House, lo spazio di Regione Lombardia, realizzato in collaborazione con Fondazione Politecnico e Polimi

128530

Ritaglio stampa ad uso esclusivo del destinatario, non riproducibile.

Ricerca e innovazione, crescita e sviluppo sostenibile, competitività e made in Lombardy, attrattività del territorio. Questi i temi chiave che contraddistinguono **la presenza di Regione Lombardia a Dubai** nei sei mesi del periodo dell'Esposizione universale, inaugurata a inizio ottobre negli **Emirati Arabi Uniti**.

Sarà il presidente della Regione Lombardia a promuoverli, insieme agli assessori della sua Giunta, a cominciare dalla **prima missione istituzionale in programma il 7 e 8 ottobre**.

Gallerie Fotografiche WebTV

Il governatore, accompagnato dall'assessore regionale all'Ambiente e Clima e dal sottosegretario alla Presidenza con delega ai Rapporti con le delegazioni internazionali, inaugurerà ufficialmente **l'Innovation House**, lo spazio di Regione Lombardia, realizzato in collaborazione con **Fondazione Politecnico e Polimi.**

Gli spazi di 'Innovation House' si trovano presso l'Hotel Intercontinental di Dubai Marina (foto Dubai.it). «Tre eccellenze che si uniscono – spiega il presidente della Lombardia – per dare vita a un progetto creativo e visionario: 'Innovation House' è il luogo in cui celebrare il futuro e l'innovazione delle eccellenze della Lombardia nel contesto di Expo Dubai 2020».

UNO SPAZIO 'FUORI EXPO', L'INNOVATION HOUSE – 'Innovation House' nasce da una visionaria intuizione dei tre organizzatori: trovare uno spazio esclusivo e dedicato 'fuori-Expo', una vetrina in cui presentarsi e raccontarsi al mondo, radunato a Dubai in occasione

128530

Ritaglio stampa ad uso esclusivo del destinatario, non riproducibile.

dell'Esposizione Universale.

Dal 7 ottobre al 31 marzo 2021, in raccordo con il palinsesto delle settimane programmatiche di Expo Dubai 2020, un ricco calendario di eventi, mostre temporanee, incontri business, launch events di progetti innovativi e sperimentali animerà la 'Innovation House' della Lombardia.

Strategici gli obiettivi da raggiungere: promuovere il sistema economico e produttivo lombardo sul mercato internazionale e consolidare il posizionamento di una delle più prestigiose università del mondo.

'Innovation House' si ispira all'idea di casa, un luogo fisico e dell'anima, le cui fondamenta sono rappresentate dalle relazioni e, in questo senso, interpreta pienamente il titolo di Expo Dubai 'Connecting minds, creating the future'.

L'AGENDA DELLA MISSIONE – Il primo degli appuntamenti nell'agenda di lavoro del governatore della Lombardia è la cerimonia di apertura dello spazio eventi della Regione nella 'Climate and biodiversity week'. Oltre ai componenti della delegazione lombarda, giovedì 7 ottobre, sarà presente Andrea Sianesi, presidente della Fondazione Politecnico di Milano. Il rettore del Politecnico di Milano, Ferruccio Resta, interverrà con un contributo video mentre saranno collegati da remoto Alessandro Spada, presidente di Assolombarda; Maurizio Montagnese; presidente di Intesa Sanpaolo Innovation Center; Antonio Calabro, responsabile relazioni istituzionali di Pirelli e Roberto Crippa CEO di Technoprobe. Al momento di lavoro prenderà parte anche Nicola Lener, Ambasciatore d'Italia negli Emirati Arabi Uniti.

A seguire, intorno alle 12.45 ora locale (le 10.45 in Italia) è in programma la tavola rotonda 'Going circular and climate natural: a shared responsability' in cui saranno messe a confronto le migliori esperienze nell'ambito dell'economia circolare. I lavori saranno moderati da Giovanni Bozzetti, vicepresidente vicario di Confindustria Cisambiente.

Nel pomeriggio l'incontro della delegazione guidata dal presidente della Regione Lombardia con il presidente della Camera di Commercio di Dubai.

LA VISITA ALL'ESPOSIZIONE UNIVERSALE – Venerdì 8 ottobre è il giorno della visita all'Esposizione Universale di Dubai, programmata al mattino. Il presidente della Regione e la delegazione lasceranno Dubai nel pomeriggio per fare rientro in Italia in serata.

di Redazione
redazione@varesenews.it

Pubblicato il 06 Ottobre 2021

Tweet

Comunità **INVIA** un contributo

Lettere al direttore | Foto dei lettori
Matrimoni | In viaggio
Auguri | Nascite

Servizi

Voli | Autostrade
Farmacie | Trenord
Ferrovie dello stato | Navigazione Laghi
Prenotazioni Sanitarie | Aziende Ospedaliere

Ricordiamo i nostri cari

128530

Ritaglio stampa ad uso esclusivo del destinatario, non riproducibile.

shopping
STA ARRIVANDO...
LO SHOPPING ONLINE DEDICATO A

PRENOTA IL TUO TEST DRIVE
www.riccardiauto.com
OPEL MOKKA
Riccardi Auto
MAGENTA - OLGIATE OLONA
ARSAGO SEPRIO

La Lombardia vola a Dubai per l'EXPO. La delegazione guidata dal Governatore Fontana

Di **Redazione Ticino Notizie** - Ottobre 6, 2021 8

La missione negli Emirati Arabi con l'Assessore all'Ambiente e il Sottosegretario ai rapporti con le delegazioni internazionali

MILANO – Ricerca e innovazione, crescita e sviluppo sostenibile, competitività e made in Lombardy, attrattività del territorio.

Ritaglio stampa ad uso esclusivo del destinatario, non riproducibile.

128530

Questi i temi chiave che contraddistinguono **la presenza di Regione Lombardia a Dubai nei sei mesi del periodo dell'Esposizione universale, inaugurata a inizio ottobre negli Emirati Arabi Uniti.**

Sarà il presidente della Regione Lombardia a promuoverli, insieme agli assessori della sua Giunta, **a cominciare dalla prima missione istituzionali in programma il 7 e 8 ottobre.**

Il governatore, accompagnato dall'assessore regionale all'Ambiente e Clima e dal sottosegretario alla Presidenza con delega ai Rapporti con le delegazioni internazionali, inaugurerà ufficialmente l'Innovation House, lo spazio di Regione Lombardia, realizzato in collaborazione con Fondazione Politecnico e Polimi.

Gli spazi di 'Innovation House' si trovano presso l'Hotel Intercontinental di Dubai Marina.

"Tre eccellenze che si uniscono – spiega il presidente della Lombardia – per dare vita a un progetto creativo e visionario: 'Innovation House' è il luogo in cui celebrare il futuro e l'innovazione delle eccellenze della Lombardia nel contesto di Expo Dubai 2020".

128530

Ritaglio stampa ad uso esclusivo del destinatario, non riproducibile.

UNO SPAZIO 'FUORI EXPO', L'INNOVATION HOUSE – 'Innovation House' nasce da una visionaria intuizione dei tre organizzatori: trovare uno spazio esclusivo e dedicato 'fuori-Expo', una vetrina in cui presentarsi e raccontarsi al mondo, radunato a Dubai in occasione dell'Esposizione Universale.

Dal 7 ottobre al 31 marzo 2021, in raccordo con il palinsesto delle settimane programmatiche di Expo Dubai 2020, un ricco calendario di eventi, mostre temporanee, incontri business, launch events di progetti innovativi e sperimentali animerà la 'Innovation House' della Lombardia.

Strategici gli obiettivi da raggiungere: promuovere il sistema economico e produttivo lombardo sul mercato internazionale e consolidare il posizionamento di una delle più prestigiose università del mondo.

'Innovation House' si ispira all'idea di casa, un luogo fisico e dell'anima, le cui fondamenta sono rappresentate dalle relazioni e, in questo senso, interpreta pienamente il titolo di Expo Dubai 'Connecting minds, creating the future'.

L'AGENDA DELLA MISSIONE: INAUGURAZIONE SPAZIO EVENTI E INCONTRI DI LAVORO – Il primo degli appuntamenti nell'agenda di lavoro del governatore della Lombardia è la cerimonia di apertura dello spazio eventi della Regione nella 'Climate and biodiversity week'. Oltre ai componenti della delegazione lombarda, giovedì 7 ottobre, sarà presente Andrea Sianesi, presidente della Fondazione Politecnico di Milano.

Il rettore del Politecnico di Milano, Ferruccio Resta, interverrà con un contributo video mentre saranno collegati da remoto Alessandro Spada, presidente di Assolombarda; Maurizio Montagnese; presidente di Intesa Sanpaolo Innovation Center; Antonio Calabro, responsabile relazioni istituzionali di Pirelli e Roberto Crippa CEO di Technoprobe. Al momento di lavoro prenderà parte anche Nicola Lener, Ambasciatore d'Italia negli Emirati Arabi Uniti.

128530

Ritaglio stampa ad uso esclusivo del destinatario, non riproducibile.

A seguire, intorno alle 12.45 ora locale (le 10.45 in Italia) è in programma la tavola rotonda 'Going circular and climate natural: a shared responsability' in cui saranno messe a confronto le migliori esperienze nell'ambito dell'economia circolare. I lavori saranno moderati da Giovanni Bozzetti, vicepresidente vicario di Confindustria Cisambiente.

Nel pomeriggio l'incontro della delegazione guidata dal presidente della Regione Lombardia con il presidente della Camera di Commercio di Dubai.

LA VISITA ALL'ESPOSIZIONE UNIVERSALE – Venerdì 8 ottobre è il giorno della visita all'Esposizione Universale di Dubai, programmata al mattino.

Il presidente della Regione e la delegazione lasceranno Dubai nel pomeriggio per fare rientro in Italia in serata.

Articolo precedente

La VISION Milan Glass Week alza il sipario

Redazione Ticino Notizie

ARTICOLI CORRELATI ALTRO DALL'AUTORE

128530

Ritaglio stampa ad uso esclusivo del destinatario, non riproducibile.

VN Economia

LOMBARDIA

Fontana e la giunta regionale a Dubai per l'inaugurazione di Expo

Il governatore inaugurerà ufficialmente l'Innovation House, lo spazio di Regione Lombardia, realizzato in collaborazione con Fondazione Politecnico e Polimi

128530

Ritaglio stampa ad uso esclusivo del destinatario, non riproducibile.

Ricerca e innovazione, crescita e sviluppo sostenibile, competitività e made in Lombardy, attrattività del territorio. Questi i temi chiave che contraddistinguono **la presenza di Regione Lombardia a Dubai** nei sei mesi del periodo dell'Esposizione universale, inaugurata a inizio ottobre negli **Emirati Arabi Uniti**.

Sarà il presidente della Regione Lombardia a promuoverli, insieme agli assessori della sua Giunta, a cominciare dalla **prima missione istituzionale in programma il 7 e 8 ottobre**.

Il governatore, accompagnato dall'assessore regionale all'Ambiente e Clima e dal sottosegretario alla Presidenza con delega ai Rapporti con le delegazioni internazionali, inaugurerà ufficialmente **l'Innovation House**, lo spazio di Regione Lombardia, realizzato in collaborazione con **Fondazione Politecnico e Polimi.**

Gli spazi di 'Innovation House' si trovano presso l'Hotel Intercontinental di Dubai Marina (foto Dubai.it). «Tre eccellenze che si uniscono – spiega il presidente della Lombardia – per dare vita a un progetto creativo e visionario: 'Innovation House' è il luogo in cui celebrare il futuro e l'innovazione delle eccellenze della Lombardia nel contesto di Expo Dubai 2020».

UNO SPAZIO 'FUORI EXPO', L'INNOVATION HOUSE – 'Innovation House' nasce da una visionaria intuizione dei tre organizzatori: trovare uno spazio esclusivo e dedicato 'fuori-Expo', una vetrina in cui presentarsi e raccontarsi al mondo, radunato a Dubai in occasione dell'Esposizione Universale.

Dal 7 ottobre al 31 marzo 2021, in raccordo con il palinsesto delle settimane programmatiche di Expo Dubai 2020, un ricco calendario di eventi, mostre temporanee, incontri business, launch events di progetti innovativi e sperimentali animerà la 'Innovation House' della Lombardia.

Strategici gli obiettivi da raggiungere: promuovere il sistema economico e produttivo lombardo sul mercato internazionale e consolidare il posizionamento di una delle più prestigiose università del mondo.

'Innovation House' si ispira all'idea di casa, un luogo fisico e dell'anima, le cui fondamenta sono rappresentate dalle relazioni e, in questo senso, interpreta pienamente il titolo di Expo Dubai 'Connecting minds, creating the future'.

L'AGENDA DELLA MISSIONE – Il primo degli appuntamenti nell'agenda

I PIÙ VISTI
Articoli Foto Video
Gallerie Fotografiche WebTV Blog Live

128530

Ritaglio stampa ad uso esclusivo del destinatario, non riproducibile.

di lavoro del governatore della Lombardia è la cerimonia di apertura dello spazio eventi della Regione nella 'Climate and biodiversity week'. Oltre ai componenti della delegazione lombarda, giovedì 7 ottobre, sarà presente Andrea Sianesi, presidente della Fondazione Politecnico di Milano. Il rettore del Politecnico di Milano, Ferruccio Resta, interverrà con un contributo video mentre saranno collegati da remoto Alessandro Spada, presidente di Assolombarda; Maurizio Montagnese; presidente di Intesa Sanpaolo Innovation Center; Antonio Calabro, responsabile relazioni istituzionali di Pirelli e Roberto Crippa CEO di Technoprobe. Al momento di lavoro prenderà parte anche Nicola Lener, Ambasciatore d'Italia negli Emirati Arabi Uniti.

A seguire, intorno alle 12.45 ora locale (le 10.45 in Italia) è in programma la tavola rotonda 'Going circular and climate natural: a shared responsability' in cui saranno messe a confronto le migliori esperienze nell'ambito dell'economia circolare. I lavori saranno moderati da Giovanni Bozzetti, vicepresidente vicario di Confindustria Cisambiente.

Nel pomeriggio l'incontro della delegazione guidata dal presidente della Regione Lombardia con il presidente della Camera di Commercio di Dubai.

LA VISITA ALL'ESPOSIZIONE UNIVERSALE – Venerdì 8 ottobre è il giorno della visita all'Esposizione Universale di Dubai, programmata al mattino. Il presidente della Regione e la delegazione lasceranno Dubai nel pomeriggio per fare rientro in Italia in serata.

Redazione VareseNews
redazione@varesenews.it

Noi della redazione di VareseNews crediamo che una buona informazione contribuisca a migliorare la vita di tutti. Ogni giorno lavoriamo cercando di stimolare curiosità e spirito critico.

Abbonati a VareseNews

Pubblicato il 06 Ottobre 2021

Tweet

LEGGI I COMMENTI

COMMENTI

Accedi o **registrati** per commentare questo articolo.

L'email è richiesta ma non verrà mostrata ai visitatori. Il contenuto di questo commento esprime il pensiero dell'autore e non rappresenta la linea editoriale di VareseNews.it, che rimane autonoma e indipendente. I messaggi inclusi nei commenti non sono testi giornalistici, ma post inviati dai singoli lettori che possono essere automaticamente pubblicati senza filtro preventivo. I commenti che includano uno o più link a siti esterni verranno rimossi in automatico dal sistema.

DALLA HOME

CALCIO
Serie D, Varese – Gozzano in diretta: 1-0

VARESE
Come sarà il consiglio comunale di Varese con Bianchi o Galimberti

Comunità — INVIA un contributo
Lettere al direttore | Foto dei lettori
Matrimoni | In viaggio
Auguri | Nascite

Servizi
Voli | Autostrade
Farmacie | Trenord
Ferrovie dello stato | Navigazione Laghi
Prenotazioni Sanitarie | Aziende Ospedaliere

Ricordiamo i nostri cari
Sergio Fregonese - Annuncio funebre
PAOLO TATTI (Paolino) - Annuncio funebre
MARIA LIU' SARAZ - Annuncio funebre
Lorenzo Capuzzo - Annuncio funebre
Nevia Berto - Annuncio funebre
Partecipazione Cristian Tallarida Busto Arsizio -
Cristian Tallarida - Annuncio funebre
LINA BIASI ved. D'ALESSANDRO - Annuncio funeb
SILVIA BAI - Annuncio funebre
LORENZO DALLA FIORE - Annuncio funebre
LUIGI TROLLI - Annuncio funebre
Jole Tono ved. Azzalin - Annuncio funebre

128530

Ritaglio stampa ad uso esclusivo del destinatario, non riproducibile.

VN Economia

LOMBARDIA

Fontana e la giunta regionale a Dubai per l'inaugurazione di Expo

Il governatore inaugurerà ufficialmente l'Innovation House, lo spazio di Regione Lombardia, realizzato in collaborazione con Fondazione Politecnico e Polimi

128530

Ritaglio stampa ad uso esclusivo del destinatario, non riproducibile.

Ricerca e innovazione, crescita e sviluppo sostenibile, competitività e made in Lombardy, attrattività del territorio. Questi i temi chiave che contraddistinguono **la presenza di Regione Lombardia a Dubai** nei sei mesi del periodo dell'Esposizione universale, inaugurata a inizio ottobre negli **Emirati Arabi Uniti**.

Sarà il presidente della Regione Lombardia a promuoverli, insieme agli assessori della sua Giunta, a cominciare dalla **prima missione istituzionale in programma il 7 e 8 ottobre**.

Gallerie Fotografiche WebTV

Il governatore, accompagnato dall'assessore regionale all'Ambiente e Clima e dal sottosegretario alla Presidenza con delega ai Rapporti con le delegazioni internazionali, inaugurerà ufficialmente **l'Innovation House**, lo spazio di Regione Lombardia, realizzato in collaborazione con **Fondazione Politecnico e Polimi.**

Gli spazi di 'Innovation House' si trovano presso l'Hotel Intercontinental di Dubai Marina (foto Dubai.it). «Tre eccellenze che si uniscono – spiega il presidente della Lombardia – per dare vita a un progetto creativo e visionario: 'Innovation House' è il luogo in cui celebrare il futuro e l'innovazione delle eccellenze della Lombardia nel contesto di Expo Dubai 2020».

UNO SPAZIO 'FUORI EXPO', L'INNOVATION HOUSE – 'Innovation House' nasce da una visionaria intuizione dei tre organizzatori: trovare uno spazio esclusivo e dedicato 'fuori-Expo', una vetrina in cui presentarsi e raccontarsi al mondo, radunato a Dubai in occasione

128530

Ritaglio stampa ad uso esclusivo del destinatario, non riproducibile.

dell'Esposizione Universale.

Dal 7 ottobre al 31 marzo 2021, in raccordo con il palinsesto delle settimane programmatiche di Expo Dubai 2020, un ricco calendario di eventi, mostre temporanee, incontri business, launch events di progetti innovativi e sperimentali animerà la 'Innovation House' della Lombardia.

Servizi

Voli	Autostrade
Farmacie	Trenord
Ferrovie dello stato	Navigazione Laghi
Prenotazioni Sanitarie	Aziende Ospedaliere

Strategici gli obiettivi da raggiungere: promuovere il sistema economico e produttivo lombardo sul mercato internazionale e consolidare il posizionamento di una delle più prestigiose università del mondo.

'Innovation House' si ispira all'idea di casa, un luogo fisico e dell'anima, le cui fondamenta sono rappresentate dalle relazioni e, in questo senso, interpreta pienamente il titolo di Expo Dubai 'Connecting minds, creating the future'.

L'AGENDA DELLA MISSIONE – Il primo degli appuntamenti nell'agenda di lavoro del governatore della Lombardia è la cerimonia di apertura dello spazio eventi della Regione nella 'Climate and biodiversity week'. Oltre ai componenti della delegazione lombarda, giovedì 7 ottobre, sarà presente Andrea Sianesi, presidente della Fondazione Politecnico di Milano. Il rettore del Politecnico di Milano, Ferruccio Resta, interverrà con un contributo video mentre saranno collegati da remoto Alessandro Spada, presidente di Assolombarda; Maurizio Montagnese; presidente di Intesa Sanpaolo Innovation Center; Antonio Calabro, responsabile relazioni istituzionali di Pirelli e Roberto Crippa CEO di Technoprobe. Al momento di lavoro prenderà parte anche Nicola Lener, Ambasciatore d'Italia negli Emirati Arabi Uniti.

A seguire, intorno alle 12.45 ora locale (le 10.45 in Italia) è in programma la tavola rotonda 'Going circular and climate natural: a shared responsability' in cui saranno messe a confronto le migliori esperienze nell'ambito dell'economia circolare. I lavori saranno moderati da Giovanni Bozzetti, vicepresidente vicario di Confindustria Cisambiente.

Nel pomeriggio l'incontro della delegazione guidata dal presidente della Regione Lombardia con il presidente della Camera di Commercio di Dubai.

LA VISITA ALL'ESPOSIZIONE UNIVERSALE – Venerdì 8 ottobre è il giorno della visita all'Esposizione Universale di Dubai, programmata al mattino. Il presidente della Regione e la delegazione lasceranno Dubai nel pomeriggio per fare rientro in Italia in serata.

di Redazione
redazione@varesenews.it

Pubblicato il 06 Ottobre 2021

Tweet

128530

Ritaglio stampa ad uso esclusivo del destinatario, non riproducibile.

Expo 2020 Dubai: cerimonia di inaugurazione di Innovation House, 7 ottobre ore 9.00 (CEST)

Fondazione Politecnico di Milano, Regione Lombardia e Politecnico di Milano organizzano l'evento di inaugurazione di Innovation House, un luogo nato in concomitanza con Expo 2020 Dubai come laboratorio di idee per generare innovazione e business.

Nella prima parte della giornata, saranno inaugurati gli spazi di Innovation House, alla presenza dei più importanti rappresentanti delle Istituzioni coinvolte.
A seguire, uno scambio tecnico di best practices sui temi dell'economia circolare e della sostenibilità ambientale.

Modalità di iscrizione

Per partecipare bisogna iscriversi **al seguente link**.

Contatti

Area Affari Istituzionali, Margherita Kosmala, tel. 02 58370.321, e-mail: expo2020dubai@assolombarda.it.

Stampa

ALTRE INFORMAZIONI SU EXPO

Expo 2020 Dubai: online il calendario degli eventi Expo

È stato pubblicato il calendario degli eventi Expo 2020 Dubai, un'opportunità per le aziende per essere aggiornate sugli eventi di maggior rilievo che verranno organizzati nei sei mesi dell'Esposizione Universale.

Expo 2020 Dubai: High Level Meeting e Global Business Forum Africa, 12 ottobre

L'evento High Level Meeting New Frontiers of Energy, Infrastructures and

128530

Ritaglio stampa ad uso esclusivo del destinatario, non riproducibile.

Digital Transformation in Africa - The UAE and Italy cooperation Models si svolgerà in presenza presso il Padiglione Italia nella giornata del 12 ottobre alle ore 16.00 (orario EAU).

Expo 2020 Dubai: completato il Padiglione di Polonia, Australia e India

Sostenibilità, Innovazione e Mobilità caratterizzano i Padiglioni di questi tre Paesi.

Expo 2020 Dubai: l'APP degli eventi del Padiglione Italia

Si alza il sipario su eventi e contenuti che il Padiglione Italia presenta sotto il claim "La Bellezza unisce le Persone".

Expo 2020 Dubai: completati i Padiglioni di Arabia Saudita, Oman e Filippine

Tecnologia, Alberi e Arte Contemporanea per declinare i temi dei tre diversi Paesi.

Innovation House a Dubai: Regione Lombardia e Fondazione Politecnico per la promozione del Made in Lombardy

Innovation House è una iniziativa promossa da Regione Lombardia in occasione di Expo 2020 Dubai e di cui Assolombarda è partner: uno spazio presso l'Intercontinental Dubai Marina Hotel, disponibile anche per le aziende, per incontri d'affari e conviviali, per farsi conoscere, aprire nuove connessioni e mercati.

PIÙ LETTI

Disponibile l'APP B2B Expo 2020 Dubai

Expo 2020 Dubai: con un pass speciale accesso illimitato in ottobre al prezzo del biglietto giornaliero

Expo 2020 Dubai: il falco degli Emirati spicca il volo

Expo 2020 Dubai Opening Ceremony, 30 settembre

ARGOMENTI

Naviga per tag e trova più velocemente quello che stai cercando

Bandi e gare | Expo diffusa | Expo nella storia | I numeri di Expo 2015 | Masterplan | News ed eventi | Rassegna stampa | Tema Expo 2015

APPUNTAMENTI | SCADENZE

128530

Ritaglio stampa ad uso esclusivo del destinatario, non riproducibile.