Sommario Rassegna Stampa

Pagina	Testata	Data	Titolo	Pag.
Rubrica	**Fondazione Politecnico di MI**			
26	Italia Oggi	01/12/2021	*Idrogeno, intesa per la ricerca (G.Berbenni)*	5
20	Il Giornale	01/12/2021	*Edison-Eni-Snam. Asse con il Politecnico per idrogeno*	6
12	Il Tempo	01/12/2021	*Ricerca sull'idrogeno. Progetto Eni-universita'*	7
3	Avvenire - Ed. Milano/Lombardia	01/12/2021	*Idrogeno, nasce consorzio per la ricerca*	8
III	Il Giorno	01/12/2021	*Brevi - Idrogeno verde per il trasporto. Eni e Politecnico, patto sulla ricerca*	9
	247.libero.it	30/11/2021	*Idrogeno: Polimi Edison Eni e Snam insieme nella ricerca*	10
	Affaritaliani.it	30/11/2021	*Energia: Politecnico Milano, Edison, Eni e Snam insieme in ricerca su idrogeno*	13
	Affaritaliani.it	30/11/2021	*Energia: Politecnico Milano, Edison, Eni e Snam insieme in ricerca su idrogeno (2)*	14
	Altoadige.it	30/11/2021	*Idrogeno: Polimi Edison Eni e Snam insieme nella ricerca*	15
	Ansa.it	30/11/2021	*Idrogeno: Polimi Edison Eni e Snam insieme nella ricerca*	16
	Audiopress.it	30/11/2021	*Clima, universita' e aziende insieme per la ricerca sull'idrogeno*	17
	Borsaitaliana.it	30/11/2021	*"Hydrogen Joint Research Platform", universita' e aziende insieme per la ricerca sull'idrogeno*	19
	Business24tv.it	30/11/2021	*Hydrogen JRP, arriva la piattaforma del Politecnico di Milano*	22
	Corriereadriatico.it	30/11/2021	*Energia: Politecnico Milano, Edison, Eni e Snam insieme in ricerca su idrogeno*	24
	Corriereadriatico.it	30/11/2021	*Energia: Politecnico Milano, Edison, Eni e Snam insieme in ricerca su idrogeno (2)*	25
	Corrierediarezzo.corr.it	30/11/2021	*Energia: Politecnico Milano, Edison, Eni e Snam insieme in ricerca su idrogeno*	26
	Corrierediarezzo.corr.it	30/11/2021	*Energia: Politecnico Milano, Edison, Eni e Snam insieme in ricerca su idrogeno (2)*	28
	Corrieredirieti.corr.it	30/11/2021	*Energia: Politecnico Milano, Edison, Eni e Snam insieme in ricerca su idrogeno*	30
	Corrieredirieti.corr.it	30/11/2021	*Energia: Politecnico Milano, Edison, Eni e Snam insieme in ricerca su idrogeno (2)*	32
	Corrieredisiena.corr.it	30/11/2021	*Energia: Politecnico Milano, Edison, Eni e Snam insieme in ricerca su idrogeno*	34
	Corrieredisiena.corr.it	30/11/2021	*Energia: Politecnico Milano, Edison, Eni e Snam insieme in ricerca su idrogeno (2)*	36
	Corrierediviterbo.corr.it	30/11/2021	*Energia: Politecnico Milano, Edison, Eni e Snam insieme in ricerca su idrogeno*	38
	Corrierediviterbo.corr.it	30/11/2021	*Energia: Politecnico Milano, Edison, Eni e Snam insieme in ricerca su idrogeno (2)*	40
	Ecoseven.net	30/11/2021	*Energia: Politecnico Milano, Edison, Eni e Snam insieme in ricerca su idrogeno*	42
	Ecoseven.net	30/11/2021	*Energia: Politecnico Milano, Edison, Eni e Snam insieme in ricerca su idrogeno (2)*	43
	Ecoseven.net	30/11/2021	*Energia: Politecnico Milano, Edison, Eni e Snam insieme in ricerca su idrogeno (3)*	44
	Edison.it	30/11/2021	*Universita' e aziende insieme per la ricerca sull'idrogeno, risorsa chiave per il contrasto ai cambi*	45
	Eni.com	30/11/2021	*Incontri e accordi*	48
	Eni.com	30/11/2021	*University and companies team up for research into hydrogen, a key resource in the fight against cli*	50
	Esgnews.it	30/11/2021	*Eni, nuova piattaforma con il PoliMi per la ricerca sull'idrogeno*	54
	Espansionetv.it	30/11/2021	*Idrogeno: Polimi Edison Eni e Snam insieme nella ricerca*	56
	Firstonline.info	30/11/2021	*Politecnico Milano e aziende uniti per la ricerca sull'idrogeno*	57
	Ftaonline.com	30/11/2021	*Eni con Snam, Edison e PoliMi per la ricerca sull'idrogeno*	58

Sommario Rassegna Stampa

Pagina	Testata	Data	Titolo	Pag.
Rubrica	**Fondazione Politecnico di MI**			
	Giornaletrentino.it	30/11/2021	*Idrogeno: Polimi Edison Eni e Snam insieme nella ricerca*	60
	Greenreport.it	30/11/2021	*Universita' e grandi imprese energetiche insieme per la ricerca italiana sull'idrogeno*	61
	Hydronews.it	30/11/2021	*Industria e accademia insieme per l'H2: nasce l'Hydrogen Joint Research Platform*	63
	Ildenaro.it	30/11/2021	*Energia: Politecnico Milano, Edison, Eni e Snam insieme in ricerca su idrogeno*	66
	Ildubbio.news	30/11/2021	*Energia: Politecnico Milano, Edison, Eni e Snam insieme in ricerca su idrogeno*	67
	Ildubbio.news	30/11/2021	*Energia: Politecnico Milano, Edison, Eni e Snam insieme in ricerca su idrogeno (2)*	69
	Ilfoglio.it	30/11/2021	*Energia: Politecnico Milano, Edison, Eni e Snam insieme in ricerca su idrogeno*	71
	Ilfoglio.it	30/11/2021	*Energia: Politecnico Milano, Edison, Eni e Snam insieme in ricerca su idrogeno (2)*	73
	Ilgazzettino.it	30/11/2021	*Energia: Politecnico Milano, Edison, Eni e Snam insieme in ricerca su idrogeno*	75
	Ilgazzettino.it	30/11/2021	*Energia: Politecnico Milano, Edison, Eni e Snam insieme in ricerca su idrogeno (2)*	76
	Ilgiornaleditalia.it	30/11/2021	*Clima, universita' e aziende insieme per la ricerca sull'idrogeno*	77
	Ilgiornaleditalia.it	30/11/2021	*Energia: Politecnico Milano, Edison, Eni e Snam insieme in ricerca su idrogeno*	80
	Ilgiornaleditalia.it	30/11/2021	*Energia: Politecnico Milano, Edison, Eni e Snam insieme in ricerca su idrogeno (2)*	82
	Ilgiornaleditalia.it	30/11/2021	*Eni, Snam ed Edison insieme alle universita' per la ricerca sull'idrogeno, vettore energetico per la*	84
	Ilgiorno.it	30/11/2021	*Idrogeno, universita' e aziende insieme per la ricerca*	88
	Ilmessaggero.it	30/11/2021	*"Hydrogen Joint Research Platform", universita' e aziende insieme per la ricerca sull'idrogeno*	92
	Ilmessaggero.it	30/11/2021	*Universita' e aziende insieme per la ricerca sull'idrogeno, nasce Hydrogen JRP*	95
	Ilroma.net	30/11/2021	*ENERGIA: POLITECNICO MILANO, EDISON, ENI E SNAM INSIEME IN RICERCA SU IDROGENO (2) | Roma*	98
	Ilroma.net	30/11/2021	*ENERGIA: POLITECNICO MILANO, EDISON, ENI E SNAM INSIEME IN RICERCA SU IDROGENO | Roma*	99
	Ilsannioquotidiano.it	30/11/2021	*Energia: Politecnico Milano, Edison, Eni e Snam insieme in ricerca su idrogeno*	100
	Ilsannioquotidiano.it	30/11/2021	*Energia: Politecnico Milano, Edison, Eni e Snam insieme in ricerca su idrogeno (2)*	101
	Ilsannioquotidiano.it	30/11/2021	*Energia: Politecnico Milano, Edison, Eni e Snam insieme in ricerca su idrogeno (3)*	102
	IlsecoloXIX.it	30/11/2021	*"Hydrogen Joint Research Platform", universita' e aziende insieme per la ricerca sull'idrogeno*	103
	IlsecoloXIX.it	30/11/2021	*Universita' e aziende insieme per la ricerca sullidrogeno, nasce Hydrogen JRP*	106
	Iltempo.it	30/11/2021	*Energia: Politecnico Milano, Edison, Eni e Snam insieme in ricerca su idrogeno*	109
	Iltempo.it	30/11/2021	*Energia: Politecnico Milano, Edison, Eni e Snam insieme in ricerca su idrogeno (2)*	111
	ImpresaGreen.it	30/11/2021	*Universita' e aziende insieme per la ricerca sull'idrogeno*	113
	Investireoggi.it	30/11/2021	*Eni con Snam, Edison e PoliMi per la ricerca sull'idrogeno*	115
	It.advfn.com	30/11/2021	*Energia: nasce Hydrogen Jrp, universita' e aziende insieme per ricerca*	117
	It.geosnews.com	30/11/2021	*Clima, universita' e aziende insieme per la ricerca sullidrogeno*	119
	It.yahoo.com	30/11/2021	*Energia: Politecnico Milano, Edison, Eni e Snam insieme in ricerca su idrogeno*	120

Sommario Rassegna Stampa

Pagina	Testata	Data	Titolo	Pag.
Rubrica	**Fondazione Politecnico di MI**			
	It.yahoo.com	30/11/2021	*Energia: Politecnico Milano, Edison, Eni e Snam insieme in ricerca su idrogeno (2)*	122
	Italpress.com	30/11/2021	*Clima, universita' e aziende insieme per la ricerca sull'idrogeno*	124
	Ladiscussione.com	30/11/2021	*Clima, universita' e aziende insieme per la ricerca sull'idrogeno*	127
	Lasicilia.it	30/11/2021	*Energia: Politecnico Milano, Edison, Eni e Snam insieme in ricerca su idrogeno*	129
	Lasicilia.it	30/11/2021	*Energia: Politecnico Milano, Edison, Eni e Snam insieme in ricerca su idrogeno (2)*	130
	Lastampa.it	30/11/2021	*"Hydrogen Joint Research Platform", universita' e aziende insieme per la ricerca sull'idrogeno*	132
	Lastampa.it	30/11/2021	*Universita' e aziende insieme per la ricerca sull'idrogeno, nasce Hydrogen JRP*	135
	Latinaoggi.eu	30/11/2021	*Energia: Politecnico Milano, Edison, Eni e Snam insieme in ricerca su idrogeno*	137
	Latinaoggi.eu	30/11/2021	*Energia: Politecnico Milano, Edison, Eni e Snam insieme in ricerca su idrogeno (2)*	138
	Liberoquotidiano.it	30/11/2021	*Energia: Politecnico Milano, Edison, Eni e Snam insieme in ricerca su idrogeno*	139
	Liberoquotidiano.it	30/11/2021	*Energia: Politecnico Milano, Edison, Eni e Snam insieme in ricerca su idrogeno (2)*	141
	Marketinsight.it	30/11/2021	*ENI Insieme ad universita' e altre aziende per la ricerca sull'idrogeno*	143
	Money.it	30/11/2021	*Energia: Politecnico Milano, Edison, Eni e Snam insieme in ricerca su idrogeno*	145
	Money.it	30/11/2021	*Energia: Politecnico Milano, Edison, Eni e Snam insieme in ricerca su idrogeno (2)*	146
	Moneycontroller.it	30/11/2021	*Eni S.p.A.: Universita' e aziende insieme per la ricerca sull'idrogeno, risorsa chiave per il contra*	147
	Notizie.it	30/11/2021	*Energia: Politecnico Milano, Edison, Eni e Snam insieme in ricerca su idrogeno*	149
	Notizie.it	30/11/2021	*Energia: Politecnico Milano, Edison, Eni e Snam insieme in ricerca su idrogeno (2)*	151
	Olbianotizie.it	30/11/2021	*Energia: Politecnico Milano, Edison, Eni e Snam insieme in ricerca su idrogeno*	153
	Olbianotizie.it	30/11/2021	*Energia: Politecnico Milano, Edison, Eni e Snam insieme in ricerca su idrogeno (2)*	155
	Piunotizie.it	30/11/2021	*Clima, universita' e aziende insieme per la ricerca sull'idrogeno*	157
	Prpchannel.com	30/11/2021	*Universita' e aziende insieme per la ricerca sullidrogeno, risorsa chiave per il contrasto ai cambia*	160
	Punto-informatico.it	30/11/2021	*Eni, Edison e Snam gettano le basi dell'idrogeno in Italia*	163
	Repubblica.it	30/11/2021	*"Hydrogen Joint Research Platform", universita' e aziende insieme per la ricerca sull'idrogeno*	165
	Repubblica.it	30/11/2021	*"Hydrogen Joint Research Platform", universita' e aziende insieme per la ricerca sull'idrogeno - Eco*	167
	Repubblica.it	30/11/2021	*Contrasto ai cambiamenti climatici: universita' e aziende insieme per la ricerca sull'idrogeno*	170
	Repubblica.it	30/11/2021	*Universita' e aziende insieme per la ricerca sull'idrogeno, nasce Hydrogen JRP*	172
	Rinnovabili.it	30/11/2021	*Nasce Hydrogen JRP, la piattaforma di ricerca congiunta sull'idrogeno*	174
	SassariNotizie.com	30/11/2021	*Energia: Politecnico Milano, Edison, Eni e Snam insieme in ricerca su idrogeno*	176
	SassariNotizie.com	30/11/2021	*Energia: Politecnico Milano, Edison, Eni e Snam insieme in ricerca su idrogeno (2)*	177
	Teleromagna24.it	30/11/2021	*Energia: Politecnico Milano, Edison, Eni e Snam insieme in ricerca su idrogeno*	178
	Teleromagna24.it	30/11/2021	*Energia: Politecnico Milano, Edison, Eni e Snam insieme in ricerca su idrogeno (2)*	179

Sommario Rassegna Stampa

Pagina	Testata	Data	Titolo	Pag.
Rubrica	**Fondazione Politecnico di MI**			
	Tfnews.it	30/11/2021	*Energia: Politecnico Milano, Edison, Eni e Snam insieme in ricerca su idrogeno*	180
	Tgcom24.mediaset.it	30/11/2021	*Energia: nasce Hydrogen Jrp, universita' e aziende insieme per ricerca*	181
	Tiscali.it	30/11/2021	*Clima, universita' e aziende insieme per la ricerca sull'idrogeno*	182
	Tiscali.it	30/11/2021	*Energia: Politecnico Milano, Edison, Eni e Snam insieme in ricerca su idrogeno*	185
	Tiscali.it	30/11/2021	*Energia: Politecnico Milano, Edison, Eni e Snam insieme in ricerca su idrogeno (2)*	186
	Tiscali.it	30/11/2021	*Idrogeno: Polimi Edison Eni e Snam insieme nella ricerca*	187
	Traderlink.it	30/11/2021	*Eni con Snam, Edison e PoliMi per la ricerca sull'idrogeno*	189
	Traderlink.it	30/11/2021	*Eni: Universita' e aziende insieme per la ricerca sull'idrogeno, risorsa chiave per il contrasto ai*	191
	Trend-online.com	30/11/2021	*Energia: Politecnico Milano, Edison, Eni e Snam insieme in ricerca su idrogeno AdnKronos*	193
	Trend-online.com	30/11/2021	*Eni con Snam, Edison e PoliMi per la ricerca sull'idrogeno Financial Trend Analysis*	195
	Tvsette.net	30/11/2021	*Energia: Politecnico Milano, Edison, Eni e Snam insieme in ricerca su idrogeno*	199
	Tvsette.net	30/11/2021	*Energia: Politecnico Milano, Edison, Eni e Snam insieme in ricerca su idrogeno (2)*	200
	Utilitalia.it	30/11/2021	*Energia: Politecnico Milano, Edison, Eni e Snam insieme in ricerca su idrogeno*	201
	Utilitalia.it	30/11/2021	*Energia: Politecnico Milano, Edison, Eni e Snam insieme in ricerca su idrogeno (2)*	202
	Welfarenetwork.it	30/11/2021	*Universita' e grandi imprese energetiche insieme per la ricerca italiana sullidrogeno*	203
	Zazoom.it	30/11/2021	*Energia | Politecnico Milano | Edison | Eni e Snam insieme in ricerca su idrogeno*	206

ItaliaOggi

Quotidiano

Data 01-12-2021
Pagina 26
Foglio 1

Alleanza tra Polimi, Edison, Eni e Snam

Idrogeno, intesa per la ricerca

DI GIACOMO BERBENNI

Una piattaforma di ricerca congiunta tra università e aziende per studiare lo sviluppo dell'idrogeno. Nasce Hydrogen Joint research platform (Hydrogen Jrp), creato dalla Fondazione Politecnico di Milano insieme al Politecnico di Milano e a tre aziende fondatrici: Edison, Eni e Snam. L'obiettivo è quello di promuovere studi e ricerche innovative su produzione dell'idrogeno pulito, che comprende l'idrogeno verde e low carbon; soluzioni per il suo trasporto e relativi sistemi di accumulo avanzati; impieghi innovativi di tipo elettrochimico e termico in applicazioni residenziali, industriali e di trasporto; sviluppo di best practice per la progettazione e realizzazione delle infrastrutture per il trasporto e lo stoccaggio. Si punta alla creazione di una filiera idrogeno in Italia per favorire la competitività delle aziende e la crescita di imprese high tech.

Hydrogen Jrp è aperto a tutte le imprese che vogliono sperimentare, con il supporto della prima università tecnica italiana e dei suoi laboratori, la ricerca e lo sviluppo di prodotti e servizi sull'idrogeno. Verrà istituito un advisory board, organo di consulto strategico, che coinvolgerà i principali stakeholder istituzionali anche internazionali, per creare interesse e attrarre investimenti.

«L'idrogeno è un vettore energetico fondamentale per raggiungere gli obiettivi di decarbonizzazione nel settore dei trasporti e dell'industria hard to abate», ha spiegato Giovanni Brianza, executive vice president Energy & environmental services market di Edison. «La grande sfida oggi è accelerarne lo sviluppo per renderlo economicamente sostenibile e per dare vita a una nuova filiera industriale che agisca da volàno per l'economia italiana e affermi il valore delle nostre competenze a livello internazionale».

Per Francesca Zarri, direttore Technology, R&D e digital di Eni, «questo progetto si inserisce nella rete di collaborazioni con i migliori atenei e centri di ricerca nazionali e internazionali, che Eni sta sviluppando con l'obiettivo di accelerare l'industrializzazione di tecnologie innovative in ambito decarbonizzazione e rinnovabili».

«Con l'adesione a Hydrogen Jrp, Snam mira a contribuire alla crescita del sistema di ricerca e sviluppo per potenziare la filiera italiana dell'idrogeno con l'obiettivo di accelerarne la diffusione, anche grazie alle infrastrutture esistenti, e dare impulso alla transizione energetica», ha aggiunto Cosma Panzacchi, executive vice president Hydrogen di Snam.

© Riproduzione riservata

Terna più tirrenica
In arrivo nuovi cavi sottomarini
Idrogeno, intesa per la ricerca

128530

Ritaglio stampa ad uso esclusivo del destinatario, non riproducibile.

il Giornale

Quotidiano

Data 01-12-2021
Pagina 20
Foglio 1

EDISON-ENI-SNAM

Asse con il Politecnico per idrogeno

Una piattaforma di ricerca congiunta tra università e aziende per lo sviluppo dell'idrogeno come vettore energetico. Nasce Hydrogen Joint Research Platform (Hydrogen Jrp) creato dalla Fondazione Politecnico di Milano, insieme allo stesso Politecnico e alle tre aziende fondatrici Edison, Eni e Snam.

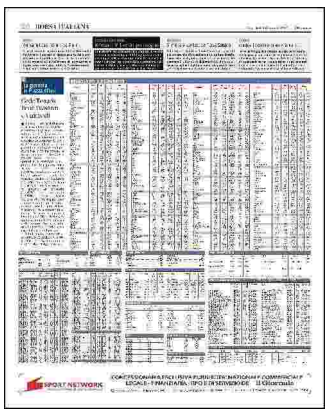

128530

Ritaglio stampa ad uso esclusivo del destinatario, non riproducibile.

IL TEMPO

Quotidiano

Data 01-12-2021
Pagina 12
Foglio 1

La piattaforma

Ricerca sull'idrogeno Progetto Eni-università

••• Una piattaforma di ricerca congiunta tra università e aziende per studiare lo sviluppo del vettore energetico che potrà dare un contributo decisivo al raggiungimento degli obiettivi climatici globali: l'idrogeno. Nasce Hydrogen Joint Research Platform (Hydrogen JRP) creato dalla Fondazione Politecnico di Milano, insieme al Politecnico di Milano, ad Eni spa guidata dall'ad Claudio De Scalzi *(nella foto)*, e alle altre due aziende fondatrici Edison spa e Snam spa. «La ricerca e sviluppo è uno dei pilastri su cui poggia la strategia di Eni», ha detto Francesca Zarri, direttore Technology, R&D e Digital di Eni».

Economia

Balzo dell'inflazione
Mai così alta dal 2008

128530

Ritaglio stampa ad uso esclusivo del destinatario, non riproducibile.

Cronaca di MILANO & Lombardia

Quotidiano

Data 01-12-2021
Pagina 3
Foglio 1

Idrogeno, nasce consorzio per la ricerca

Una piattaforma di ricerca congiunta tra università e aziende per studiare lo sviluppo del vettore energetico che potrà dare un contributo decisivo al raggiungimento degli obiettivi climatici globali: l'idrogeno. Nasce così Hydrogen Joint Research Platform (Hydrogen JRP) creato dalla Fondazione Politecnico di Milano, insieme al Politecnico di Milano e Edison, Eni e Snam. Hydrogen JRP, spiegano i promotori, ha l'obiettivo di promuovere studi e ricerche innovative su temi appunto come l'idrogeno pulito, che comprende l'idrogeno verde e «low carbon», oltre a soluzioni per il suo trasporto e relativi sistemi di accumulo avanzati.

Ferrovie, 319 milioni di euro per migliorare il servizio

Manager arrestato: «Il ritratto di un seriale»

128530

Ritaglio stampa ad uso esclusivo del destinatario, non riproducibile.

IL GIORNO

Quotidiano

Data 01-12-2021
Pagina III
Foglio 1

Milano

Idrogeno verde per il trasporto Eni e Politecnico, patto sulla ricerca

Una piattaforma di ricerca congiunta tra università e aziende per studiare lo sviluppo dell'idrogeno verde che offrirà un contributo decisivo al contrasto dei cambiamenti climatici. Si chiama Hydrogen Joint Research Platform ed è nata grazie alla Fondazione Politecnico di Milano, all'ateneo e Edison, Eni e Snam. L'obiettivo è promuovere studi e ricerche innovative sulla produzione 'low carbon', soluzioni per il trasporto e sistemi avanzati di stoccaggio, impieghi di tipo elettrochimico e termico per il residenziale e l'industria.

Garanzia pubblica per la Canepa
Luce in fondo al tunnel del tessile
Shopping di Natale, spesa in crescita del 15,1%
+24,5%

128530

Ritaglio stampa ad uso esclusivo del destinatario, non riproducibile.

LIBERO | MAIL | NEWS | SPORT | VIDEO | COMMUNITY | IN CITTÀ | ALTRO
AIUTO | REGISTRATI | ENTRA

LIBERO 24x7

CERCA NOTIZIE

Griglia Timeline Grafo

Prima pagina Lombardia Lazio Campania Emilia Romagna Veneto Piemonte Puglia Sicilia Toscana Liguria Altre regioni

Cronaca Economia Mondo Politica Spettacoli e Cultura Sport Scienza e Tecnologia Informazione locale Stampa estera

Idrogeno: Polimi Edison Eni e Snam insieme nella ricerca

Ansa | 63974 | Crea Alert | 1 ora fa

Economia - Nasce così Hydrogen Joint Research Platform (Hydrogen JRP) creato dalla Fondazione Politecnico di Milano, insieme al Politecnico di ... ...

Leggi la notizia

Organizzazioni: snam polimi edison eni
Prodotti: idrogeno
Luoghi: italia
Tags: ricerca sviluppo

CONDIVIDI QUESTA PAGINA SU
Facebook Twitter Google+ Invia RSS

Tag Persone Organizzazioni Luoghi Prodotti

Termini e condizioni d'uso - Contattaci

ALTRE FONTI (24)

Eni, Edison e Snam gettano le basi dell'idrogeno in Italia

Eni, Edison e Snam : tre nomi pesanti, che in collaborazione con la Fondazione Politecnico di Milano e il Politecnico di Milano hanno dato il via ad una nuova piattaforma congiunta per la ricerca sul ...

Punto Informatico - 1 ora fa

Persone: ferruccio resta
Organizzazioni: snam eni
Prodotti: idrogeno
Luoghi: italia
Tags: piattaforma ricerca

Energia: Politecnico Milano, Edison, Eni e Snam insieme in ricerca su idrogeno

Una piattaforma di ricerca congiunta tra università e aziende per studiare lo sviluppo dell'idrogeno come vettore energetico che potrà dare un contributo al raggiungimento degli obiettivi climatici ...

ildenaro.it - 2 ore fa

Organizzazioni: edison snam
Prodotti: idrogeno
Tags: ricerca trasporti

Energia: Politecnico Milano, Edison, Eni e Snam insieme in ricerca su idrogeno (2)

Ferruccio Resta, rettore del Politecnico di Milano, ha spiegato che 'la transizione energetica è tra le più grandi sfide dei nostri tempi. Sono due i concetti chiave sui quali dobbiamo insistere: il ...

ildenaro.it - 2 ore fa

Persone: ferruccio resta
Organizzazioni: edison politecnico milano
Prodotti: idrogeno
Tags: ricerca energia

Snam: Equita e Barclays confermano rating post piano, focus su idrogeno

Conosci Libero Mail?
Sai che Libero ti offre una mail gratis con 5GB di spazio cloud su web, cellulare e tablet?
Scopri di più

CITTA'
Milano Palermo Perugia
Roma Firenze Cagliari
Napoli Genova Trento
Bologna Catanzaro Potenza
Venezia Ancona Campobasso
Torino Trieste Aosta
Bari L'Aquila
Altre città

128530

Ritaglio stampa ad uso esclusivo del destinatario, non riproducibile.

Snam resta sotto la lente d'ingrandimento degli analisti all'indomani della presentazione del nuovo piano 2021 - 2025 con visione al 2030 che prevede investimenti in aumento a 8,1 miliardi di euro (+...

Finanza.com - 2 ore fa

Organizzazioni: snam barclays
Prodotti: idrogeno rating
Luoghi: gran bretagna
nord africa
Tags: equita investimenti

Energia: Politecnico Milano, Edison, Eni e Snam insieme in ricerca su idrogeno (3)

'La ricerca e sviluppo è uno dei pilastri su cui poggia la strategia di Eni volta al completo abbattimento delle emissioni di processi industriali e prodotti, nonché la chiave per una transizione ...

ildenaro.it - 2 ore fa

Persone: francesca zarri
technology
Organizzazioni: eni snam
Prodotti: idrogeno reti
Tags: ricerca energia

Speciale energia: Oman lancia 13 progetti con investimenti per 9 miliardi di dollari

Mascate, 30 nov 14:30 - Il sultanato dell'Oman ha sviluppato un piano strategico globale per diversificare le fonti di reddito e attrarre investimenti nell'ambito...

Agenzia Nova - 2 ore fa

Luoghi: oman mascate
Tags: investimenti energia

"Hydrogen Joint Research Platform", università e aziende insieme per la ricerca sull'idrogeno

Studiare lo sviluppo del vettore energetico che potrà dare un contributo decisivo al raggiungimento dei target climatici globali: l'idrogeno. Con questo obiettivo nasce Hydrogen Joint Research ...

Finanza Repubblica - 3 ore fa

Persone: ferruccio resta
francesca zarri
Organizzazioni:
hydrogen joint research platform
hydrogen jrp
Prodotti: idrogeno
economia italiana
Luoghi: italia milano
Tags: ricerca sviluppo

Speciale energia: Alverà (Snam), gigafactory di elettrolizzatori nuovo modo per accompagnare transizione

Roma, 30 nov 14:00 - Le gigafactory di elettrolizzatori per la produzione di idrogeno verde, come quella che Snam aiuterà De Nora a realizzare, rappresentano...

Agenzia Nova - 3 ore fa

Organizzazioni: snam de nora
Prodotti: idrogeno
Luoghi: roma
Tags: gigafactory elettrolizzatori

1 2 3 Successive

DAI BLOG (-14)

dalla XXXVIII Assemblea Nazionale ANCI è tutto a voi studio

...al servizio della sicurezza e del cittadino Nexi Novartis - Reimmaginare la medicina per le generazioni future Novo Nordisk - farmaci e sistemi di somministrazione innovativi **Snam** - **Energia** per ...

LSDI - 17-11-2021

Persone: eolo di pietro
Organizzazioni:
associazione nazionale comuni itali
bul
Prodotti: pnrr reti
Luoghi: italia parma
Tags: xxxviii sindaci

Gianni Da Valle, cosa rischia chi si oppone alla Cina

Senza contare, naturalmente, le pesanti partecipazioni cinesi in **Snam**, Terna, Ansaldo **Energia** e le quote delle banche, Eni ed Enel E anche l'agricoltura italiana non è esente dalla presenza cinese. ...

TotusTuus - 28-9-2021

Persone: gianni da valle
harry wu
Organizzazioni: arcipelago laogai
sistema giudiziario
Prodotti: cisco dollari
Luoghi: cina italia
Tags: cinese cinesi

Basta bugie. Fermiamo il greenwashing. Portiamo in piazza la giusta transizione

A questo va aggiunta la riconferma di Cingolani e Draghi a un Piano **Energia** e Clima insufficiente e ...è stata l'autorizzazione ad inquinare (AIA) rilasciata per la centrale di compressione **Snam** di ...

Global Project - 28-9-2021

Persone: leonardo mario draghi
Organizzazioni:
transizione ecologica snam
Prodotti: gas pandemia
Luoghi: civitavecchia italia
Tags: roberto cingolani bugie

"La transizione ecologica la paghino i ricchi!": le azioni di Rise Up 4 Climate Justice contro il caro - bollette durante il Climate Strike

FOTO

Eni, Edison e Snam gettano le basi dell'idrogeno in Italia
Punto Informatico - 3 ore fa

Idrogeno: Polimi Edison Eni e Snam insieme nella ricerca
Ansa - 3 ore fa

"Hydrogen Joint Research Platform", università e aziende insieme per la ricerca sull'idrogeno
Finanza Repubblica - 3 ore fa

Idrogeno: Polimi Edison Eni e Snam insieme nella ricerca
Tiscali.Notizie - 3 ore fa

1 di 3

128530

Ritaglio stampa ad uso esclusivo del destinatario, non riproducibile.

... giganti del carbon - fossile come Eni, Enel e **Snam** a non solo non viene addossato il costo della ... Gas e metano spacciate come fonti rinnovabili, stoccaggio di CO2, CSS venduto come **energia** pulita, ...

Global Project - 25-9-2021

Persone: climate justice
Organizzazioni: transizione ecologica enel
Prodotti: pnrr gas
Luoghi: venezia padova
Tags: rise up bollette

Cosa si nasconde dietro agli aumenti delle bollette di luce e gas

... una frenetica gara industriale per "recuperare" le tecnologie nucleari per produrre **energia** di cui ... Enel, Terna e **Snam** che dalle fonti fossile ricavano molta parte dei loro ingenti profitti. Perché ...

Global Project - 22-9-2021

Persone: michael e. mann matteo salvini
Organizzazioni: governo transizione ecologica
Prodotti: gas elettricità
Luoghi: italia monfalcone
Tags: bollette rinnovabili

Stoccaggio e logistica: ecco le occasioni del metano bio -

Potrà essere certamente immesso nella **Snam** Rete Gas e utilizzato per i veicoli a metano. Se ... che importa rifiuti da tutta Europa per alimentare le proprie centrali e fornire **energia** e riscaldamento. ...

Alessio Porcu - 19-8-2021

Persone: ambrogio spreafico lorenzo loppa
Organizzazioni: industria frazione organica dei rifiuti solidi url
Prodotti: gas pnrr
Luoghi: frosinone ciociaria
Tags: metano stoccaggio

Gli articoli sono stati selezionati e posizionati in questa pagina in modo automatico. L'ora o la data visualizzate si riferiscono al momento in cui l'articolo è stato aggiunto o aggiornato in Libero 24x7

italiaonline
il nostro network

LIBERO PAGINE BIANCHE PAGINE GIALLE SUPEREVA TUTTOCITTÀ VIRGILIO

Italiaonline.it Fusione Note legali Privacy Cookie Policy Aiuto Segnala Abuso

© ITALIAONLINE 2021 - P. IVA 03970540963

128530

Ritaglio stampa ad uso esclusivo del destinatario, non riproducibile.

POLITICA
Caro bollette, Salvini: "Serve sforzo dello Stato per taglio. I soldi ci sono"

ECONOMIA
Draghi: per transizione aperti a tutto, anche all'impossibile

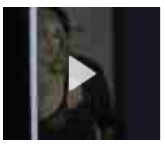

SPETTACOLI
"The girl in the fountain", Bellucci: la mia Ekberg, donna e diva

ECONOMIA
Draghi: per limitare rincari pronti a intervenire di nuovo

30 novembre 2021- 14:25

Energia: Politecnico Milano, Edison, Eni e Snam insieme in ricerca su idrogeno

Milano, 30 nov. (Adnkronos) - Una piattaforma di ricerca congiunta tra università e aziende per studiare lo sviluppo dell'idrogeno come vettore energetico che potrà dare un contributo al raggiungimento degli obiettivi climatici globali. Nasce Hydrogen Joint Research Platform (Hydrogen Jrp) creato dalla Fondazione Politecnico di Milano, insieme al Politecnico di Milano e a tre aziende fondatrici Edison, Eni e Snam. Hydrogen Jrp ha l'obiettivo di promuovere studi e ricerche innovative su produzione dell'idrogeno pulito, che comprende l'idrogeno verde e 'low carbon', soluzioni per il suo trasporto e relativi sistemi di accumulo avanzati, impieghi innovativi di tipo elettrochimico e termico in applicazioni residenziali, industriali e di trasporto e sviluppo di best practice per la progettazione e realizzazione delle infrastrutture per il trasporto e lo stoccaggio dell'idrogeno.L'intento è dare impulso alla creazione di una filiera dell'idrogeno in Italia, per favorire la competitività delle aziende e la crescita di imprese ad alta tecnologia. Hydrogen Jrp è aperto a tutte le imprese che vogliono sperimentare, con il supporto del Politecnico di Milano e dei suoi laboratori, la ricerca e lo sviluppo di prodotti e servizi sull'idrogeno. Per aumentarne l'impatto la piattaforma si avvarrà di un advisory board, organo di consulto strategico, che coinvolgerà i principali stakeholder istituzionali anche internazionali, per creare interesse e attrarre investimenti. Saranno confermate nei prossimi mesi le adesioni al Jrp di altre aziende interessate allo sviluppo della filiera dell'idrogeno. La struttura della piattaforma prevede che i soci stessi, a seconda del loro livello di adesione, propongano temi di ricerca verticali che favoriscano la creazione di know-how per l'industria italiana del settore.

aiTV

Babbo Natale gay bacia un uomo, lo spot politically correct delle poste norvegesi

128530

Ritaglio stampa ad uso esclusivo del destinatario, non riproducibile.

ECONOMIA
Draghi: per transizione aperti a tutto, anche all'impossibile

SPETTACOLI
"The girl in the fountain", Bellucci: la mia Ekberg, donna e diva

ECONOMIA
Draghi: per limitare rincari pronti a intervenire di nuovo

POLITICA
Conte: â€œRispetto per Berlusconi ma non Ã¨ nostro candidato per il Quirinaleâ€

NOTIZIARIO

torna alla lista

30 novembre 2021- 14:25

Energia: Politecnico Milano, Edison, Eni e Snam insieme in ricerca su idrogeno (2)

(Adnkronos) - Ferruccio Resta, rettore del Politecnico di Milano, ha spiegato che "la transizione energetica è tra le più grandi sfide dei nostri tempi. Sono due i concetti chiave sui quali dobbiamo insistere: il rafforzamento di un percorso politico, di allineamento con le direttrici europee, che si basa su una fase di accompagnamento del sistema industriale; lo sviluppo di ricerca e formazione per posizionarci come punto di riferimento in termini tecnologici all'interno panorama internazionale. Perché questo accada abbiamo bisogno di tracciare un progetto comune che vede l'università al fianco delle imprese. Ecco perché Hydrogen Joint Research Platform, che oggi avviamo grazie alla partecipazione, alla capacità di ascolto e di innovazione di tre grandi imprese del settore, deve poter estendersi il più possibile al tessuto produttivo".Andrea Sianesi, presidente della Fondazione Politecnico di Milano, ha sottolineato che "come Fondazione Politecnico e in linea con la nostra missione di fare da ponte tra Accademia e tessuto produttivo, abbiamo ritenuto fosse strategico creare un centro di ricerca congiunto per favorire la costituzione di una filiera industriale associata allo sviluppo dell'idrogeno, che potesse contare sulla prima università tecnica italiana e su alcune delle più importanti imprese nel campo dell'energia per favorire l'innovazione, ma anche puntare su una ricerca d'eccellenza e su un trasferimento tecnologico efficace e di impatto per lo sviluppo del sistema paese". Per Giovanni Brianza, vice presidente esecutivo Energy & Environmental Services Market di Edison, ha detto che l'idrogeno è un vettore energetico fondamentale per raggiungere gli obiettivi di decarbonizzazione nel settore dei trasporti e dell'industria hard to abate. La grande sfida oggi è accelerarne lo sviluppo per renderlo economicamente sostenibile e per dare vita a una nuova filiera industriale che agisca da volano per l'economia italiana e affermi il valore delle nostre competenze a livello internazionale. Con la piattaforma di ricerca Hydrogen Jrp con Politecnico di Milano, Eni e Snam, poniamo le basi per un importante lavoro comune e confermiamo il ruolo fondamentale che Edison ha nel settore dell'idrogeno e il suo impegno nel supportarne la ricerca e sviluppo".

aiTV

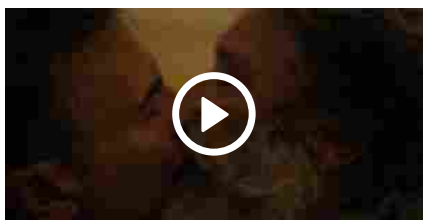

Babbo Natale gay bacia un

Ritaglio stampa ad uso esclusivo del destinatario, non riproducibile.

ALTO ADIGE

Data 30-11-2021
Pagina
Foglio 1

Idrogeno: Polimi Edison Eni e Snam insieme nella ricerca

Una piattaforma di ricerca congiunta tra università e aziende per studiare lo sviluppo del vettore energetico che potrà dare un contributo decisivo al raggiungimento degli obiettivi climatici globali: l'idrogeno. Nasce così Hydrogen Joint Research Platform (Hydrogen JRP) creato dalla Fondazione Politecnico di Milano, insieme al Politecnico di Milano e Edison, Eni e Snam. Hydrogen JRP, si legge in una nota, ha l'obiettivo di promuovere studi e ricerche innovative su: produzione dell'idrogeno pulito (che comprende l'idrogeno verde e "low carbon",), soluzioni per il suo trasporto e relativi sistemi di accumulo avanzati, impieghi innovativi di tipo elettrochimico e termico in applicazioni residenziali, industriali e di trasporto, sviluppo di best practice per la progettazione e realizzazione delle infrastrutture per il trasporto e lo stoccaggio dell'idrogeno. L'intento è dare impulso alla creazione di una filiera idrogeno in Italia, per favorire la competitività delle aziende e la crescita di imprese high tech; Hydrogen JRP è aperto a tutte le imprese che vogliono sperimentare, con il supporto della prima università tecnica italiana e dei suoi laboratori, la ricerca e lo sviluppo di prodotti e servizi sull'idrogeno.

128530

Ritaglio stampa ad uso esclusivo del destinatario, non riproducibile.

Idrogeno: Polimi Edison Eni e Snam insieme nella ricerca

Nasce piattaforma congiunta tra università e aziende

Redazione ANSA
MILANO
30 novembre 2021
13:36
NEWS

Suggerisci
Facebook
Twitter
Altri

Stampa
Scrivi alla redazione

© ANSA/EPA

CLICCA PER INGRANDIRE

(ANSA) - MILANO, 30 NOV - Una piattaforma di ricerca congiunta tra università e aziende per studiare lo sviluppo del vettore energetico che potrà dare un contributo decisivo al raggiungimento degli obiettivi climatici globali: l'idrogeno.

Nasce così Hydrogen Joint Research Platform (Hydrogen JRP) creato dalla Fondazione Politecnico di Milano, insieme al Politecnico di Milano e Edison, Eni e Snam. Hydrogen JRP, si legge in una nota, ha l'obiettivo di promuovere studi e ricerche innovative su: produzione dell'idrogeno pulito (che comprende l'idrogeno verde e "low carbon",), soluzioni per il suo trasporto e relativi sistemi di accumulo avanzati, impieghi innovativi di tipo elettrochimico e termico in applicazioni residenziali, industriali e di trasporto, sviluppo di best practice per la progettazione e realizzazione delle infrastrutture per il trasporto e lo stoccaggio dell'idrogeno. L'intento è dare impulso alla creazione di una filiera idrogeno in Italia, per favorire la competitività delle aziende e la crescita di imprese high tech; Hydrogen JRP è aperto a tutte le imprese che vogliono sperimentare, con il supporto della prima università tecnica italiana e dei suoi laboratori, la ricerca e lo sviluppo di prodotti e servizi sull'idrogeno.

(ANSA).

RIPRODUZIONE RISERVATA © Copyright ANSA

CONDIVIDI

VIDEO ECONOMIA

29 NOVEMBRE, 17:25
TIM, GIUSEPPE PROVENZANO: "VALUTIAMO OFFERTA USA MA CHIEDIAMO GARANZIE SU OCCUPAZIONE E SICUREZZA"

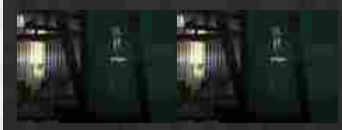

29 novembre, 15:39
Cisco, il nuovo Ad Gianmatteo Manghi: "Continuiamo a investire e assumere in Italia"

Ritaglio stampa ad uso esclusivo del destinatario, non riproducibile.

128530

AUDIOPRESS

AUDIOPRESS - AGENZIA DI STAMPA A RILEVANZA NAZIONALE

AUDIOPRESS - AGENZIA DI STAMPA A RILEVANZA NAZIONALE, DAL 1984

Clima, università e aziende insieme per la ricerca sull'idrogeno

30 Novembre 2021 Audiopress economia 0

MILANO (ITALPRESS) – Una piattaforma di ricerca congiunta tra università e aziende per studiare lo sviluppo del vettore energetico che potrà dare un contributo decisivo al raggiungimento degli obiettivi climatici globali: l'idrogeno.
Nasce Hydrogen Joint Research Platform (Hydrogen JRP) creato dalla Fondazione Politecnico di Milano, insieme al Politecnico di Milano e a tre aziende fondatrici Edison, Eni e Snam.
Hydrogen JRP ha l'obiettivo di promuovere studi e ricerche innovative su: produzione dell'idrogeno pulito, che comprende l'idrogeno verde e "low carbon"; soluzioni per il suo trasporto e relativi sistemi di accumulo avanzati; impieghi innovativi di tipo elettrochimico e termico in applicazioni residenziali, industriali e di trasporto; sviluppo di best practice per la progettazione e realizzazione delle infrastrutture per il trasporto e lo stoccaggio dell'idrogeno.
L'intento è dare impulso alla creazione di una filiera idrogeno in Italia, per favorire la competitività delle aziende e la crescita di imprese high tech; Hydrogen JRP è aperto a tutte le imprese che vogliono sperimentare, con il supporto della prima università tecnica italiana e dei suoi laboratori, la ricerca e lo sviluppo di prodotti e servizi sull'idrogeno.
Per aumentarne l'impatto la piattaforma si avvarrà di un advisory board, organo di consulto strategico, che coinvolgerà i principali stakeholder istituzionali anche

CERCA ...

ARTICOLI RECENTI

Il Nucleo operativo radiomobile di Saluzzo piange il suo comandante

La Rete Regionale avviata da Film Commission Torino Piemonte si presenta a Torino Film Industry

Campagna vaccinale in Piemonte: nuove modalità di accesso dal 1° dicembre

Nella mappa dell'ECDC il Piemonte ancora verde per il tasso di positività al test per COVID-19

Torino, approvato il piano neve per l'inverno 2021-2022

META

Accedi

Feed dei contenuti

Feed dei commenti

WordPress.org

TAG

ASTI | BIELLA | CARABINIERI | CHIVASSO | CIRCOSCRIZIONE | CONSIGLIO REGIONALE | CRONACA | DE MURO | DI MAIO | ECONOMIA | ESTERI | ESTERO | EUROPA | FINANZA | FINANZIERI | GDF | GIAVENO | GUARDIA DI FINANZA | IN EVIDENZA | ITALPRESS | M5S | MATTEO SALVINI | MINISTERO

128530

Ritaglio stampa ad uso esclusivo del destinatario, non riproducibile.

internazionali, per creare interesse e attrarre investimenti. Hydrogen JRP vuole cogliere la sfida della ricerca sull'idrogeno per costruire un ecosistema dell'innovazione. Saranno confermate nei prossimi mesi le adesioni al JRP di altre aziende interessate allo sviluppo della filiera dell'idrogeno. La struttura della piattaforma prevede che i soci stessi, a seconda del loro livello di adesione, propongano temi di ricerca verticali che favoriscano la creazione di know-how per l'industria italiana del settore.
L'idrogeno può diventare un protagonista centrale per fare fronte alle esigenze di progressiva decarbonizzazione in vari settori. Al fine di perseguire questa opportunità e promuovere la produzione e l'utilizzo dell'idrogeno, il nostro Paese ha tra i suoi obiettivi quello di supportarne la ricerca e lo sviluppo e completare tutte le riforme e regolamenti necessari a consentirne l'utilizzo, il trasporto e la distribuzione. La Strategia europea prevede, inoltre, un incremento nell'uso di idrogeno verde nel mix energetico che può arrivare fino ad oltre il 20 per cento entro il 2050. "La transizione energetica è tra le più grandi sfide dei nostri tempi – ha detto Ferruccio Resta, Rettore del Politecnico di Milano -. Sono due i concetti chiave sui quali dobbiamo insistere: il rafforzamento di un percorso politico, di allineamento con le direttrici europee, che si basa su una fase di accompagnamento del sistema industriale; lo sviluppo di ricerca e formazione per posizionarci come punto di riferimento in termini tecnologici all'interno panorama internazionale. Perchè questo accada abbiamo bisogno di tracciare un progetto comune che vede l'università al fianco delle imprese. Ecco perchè Hydrogen Joint Research Platform, che oggi avviamo grazie alla partecipazione, alla capacità di ascolto e di innovazione di tre grandi imprese del settore, deve poter estendersi il più possibile al tessuto produttivo".
Andrea Sianesi, **presidente** Fondazione Politecnico di Milano, ha spiegato che "nella rivoluzione green europea l'idrogeno giocherà un ruolo importante, si tratta di un vettore energetico flessibile e potenzialmente ad impatto ambientale zero. Il governo italiano, inoltre, nel Piano Nazionale di Ripresa e Resilienza (PNRR) ha riservato un ruolo rilevante proprio all'idrogeno per fare fronte alle esigenze di progressiva decarbonizzazione in vari settori. Come Fondazione Politecnico e in linea con la nostra missione di fare da ponte tra Accademia e tessuto produttivo, abbiamo ritenuto fosse strategico creare un centro di ricerca congiunto per favorire la costituzione di una filiera industriale associata allo sviluppo dell'idrogeno, che potesse contare sulla prima università tecnica italiana e su alcune delle più importanti imprese nel campo dell'energia per favorire l'innovazione, ma anche puntare su una ricerca d'eccellenza e su un trasferimento tecnologico efficace e di impatto per lo sviluppo del sistema paese".
Secondo Giovanni Brianza, Executive Vice President Energy & Environmental Services Market di Edison, "l'idrogeno è un vettore energetico fondamentale per raggiungere gli obiettivi di decarbonizzazione nel settore dei trasporti e dell'industria hard to abate. La grande sfida oggi è accelerarne lo sviluppo per renderlo economicamente sostenibile e per dare vita a una nuova filiera industriale che agisca da volano per l'**economia** italiana e affermi il valore delle nostre competenze a livello internazionale. Con la piattaforma di ricerca Hydrogen JRP con Politecnico di Milano, Eni e Snam, poniamo le basi per un importante lavoro comune e confermiamo il ruolo fondamentale che Edison ha nel settore dell'idrogeno e il suo impegno nel supportarne la ricerca e sviluppo".
"La ricerca e sviluppo è uno dei pilastri su cui poggia la strategia di Eni volta al completo abbattimento delle emissioni di processi industriali e prodotti, nonchè la chiave per una transizione energetica equa e di successo – ha sottolineato
Francesca Zarri, direttore Technology, R&D e Digital di Eni -. Questo progetto si inserisce nella rete di collaborazioni con i migliori Atenei e Centri di ricerca nazionali e internazionali che Eni sta sviluppando con l'obiettivo di accelerare l'industrializzazione di tecnologie innovative in ambito decarbonizzazione e rinnovabili".
Cosma Panzacchi, Executive Vice President Hydrogen di Snam, ha evidenziato che "con l'adesione a Hydrogen JRP, Snam mira a contribuire alla crescita del sistema di ricerca e sviluppo per potenziare la filiera italiana dell'idrogeno con l'obiettivo di accelerarne la diffusione, anche grazie alle infrastrutture esistenti, e dare impulso alla transizione energetica. Questa iniziativa è in linea con l'impegno di Snam a supportare le tecnologie più promettenti dell'ecosistema idrogeno, attraverso progetti quali l'Hydrogen Innovation Center avviato in collaborazione con alcuni dei più importanti atenei italiani, come il Politecnico di Milano, e HyAccelerator, primo programma di accelerazione per startup dell'idrogeno gestito da un'azienda a livello globale".
(ITALPRESS).

MINISTERO DEGLI ESTERI
MINISTERO ESTERI
MINISTRO DEGLI ESTERI
MINISTRO ESTERI
MOVIMENTO 5 STELLE
PARLAMENTO
PIEMONTE
POLITICA
POLIZIA
POLIZIA DI STATO
PS
REGIONE PIEMONTE
RETE7
RETESETTE
SALUTE
SALVINI
SPORT
TOPNEWS
TOP NEWS
TORINO
TROVALIBRI
VIDEO

128530

Ritaglio stampa ad uso esclusivo del destinatario, non riproducibile.

"HYDROGEN JOINT RESEARCH PLATFORM", UNIVERSITÀ E AZIENDE INSIEME PER LA RICERCA SULL'IDROGENO

teleborsa

(Teleborsa) - Studiare lo sviluppo del vettore energetico che potrà dare un contributo decisivo al raggiungimento dei target climatici globali: l'idrogeno. Con questo obiettivo nasce **Hydrogen Joint Research Platform (Hydrogen JRP)**, piattaforma di ricerca congiunta tra università e aziende creata dalla Fondazione Politecnico di Milano, insieme al **Politecnico di Milano** e a tre aziende fondatrici **Edison, Eni** e **Snam.**

Hydrogen JRP è volta a promuovere studi e ricerche innovative su: produzione dell'idrogeno pulito, che comprende l'idrogeno verde e low carbon; soluzioni per il suo trasporto e relativi sistemi di accumulo avanzati; impieghi innovativi di tipo elettrochimico e termico in applicazioni residenziali, industriali e di trasporto; sviluppo di best practice per la progettazione e realizzazione delle infrastrutture per il trasporto e lo stoccaggio dell'idrogeno.

L'intento è **dare impulso alla creazione di una filiera idrogeno in Italia**, per favorire la competitività delle aziende e la crescita di imprese high tech. Hydrogen JRP è aperto a tutte le imprese che vogliono sperimentare, con il supporto della prima università tecnica italiana e dei suoi laboratori, la ricerca e lo sviluppo di prodotti e servizi sull'idrogeno.

Per aumentarne l'impatto la piattaforma si avvarrà di un **advisory board,** organo di consulto strategico, che coinvolgerà i principali stakeholder istituzionali anche internazionali, per creare interesse e attrarre investimenti. Hydrogen JRP vuole cogliere la sfida della ricerca sull'idrogeno per costruire un ecosistema dell'innovazione. Saranno confermate nei prossimi mesi le adesioni al JRP di altre aziende interessate allo sviluppo della filiera dell'idrogeno. La struttura della piattaforma prevede che i soci stessi, a seconda del loro livello di adesione, propongano temi di ricerca verticali che favoriscano la creazione di know-how per l'industria italiana del settore.

128530

Ritaglio stampa ad uso esclusivo del destinatario, non riproducibile.

"La transizione energetica è tra le più grandi sfide dei nostri tempi. Sono due – ha precisato **Ferruccio Resta, rettore del Politecnico di Milano** – i concetti chiave sui quali dobbiamo insistere: il rafforzamento di un percorso politico, di allineamento con le direttrici europee, che si basa su una fase di accompagnamento del sistema industriale; lo sviluppo di ricerca e formazione per posizionarci come punto di riferimento in termini tecnologici all'interno panorama internazionale. Perché questo accada abbiamo bisogno di tracciare un progetto comune che vede l'università al fianco delle imprese. Ecco perché Hydrogen Joint Research Platform, che oggi avviamo grazie alla partecipazione, alla capacità di ascolto e di innovazione di tre grandi imprese del settore, deve poter estendersi il più possibile al tessuto produttivo".

"Nella rivoluzione green europea l'idrogeno giocherà un ruolo importante, si tratta di un vettore energetico flessibile e potenzialmente ad impatto ambientale zero – ha dichiarato **Andrea Sianesi, presidente Fondazione Politecnico** –. Il governo italiano, inoltre, nel Piano Nazionale di Ripresa e Resilienza (PNRR) ha riservato un ruolo rilevante proprio all'idrogeno per fare fronte alle esigenze di progressiva decarbonizzazione in vari settori. Come Fondazione Politecnico e in linea con la nostra missione di fare da ponte tra Accademia e tessuto produttivo, abbiamo ritenuto fosse strategico creare un centro di ricerca congiunto per favorire la costituzione di una filiera industriale associata allo sviluppo dell'idrogeno, che potesse contare sulla prima università tecnica italiana e su alcune delle più importanti imprese nel campo dell'energia per favorire l'innovazione, ma anche puntare su una ricerca d'eccellenza e su un trasferimento tecnologico efficace e di impatto per lo sviluppo del sistema paese".

"L'idrogeno – ha affermato **Giovanni Brianza, executive vice president Energy & Environmental Services Market di Edison** – è un vettore energetico fondamentale per raggiungere gli obiettivi di decarbonizzazione nel settore dei trasporti e dell'industria hard to abate. La grande sfida oggi è accelerarne lo sviluppo per renderlo economicamente sostenibile e per dare vita a una nuova filiera industriale che agisca da volano per l'economia italiana e affermi il valore delle nostre competenze a livello internazionale. Con la piattaforma di ricerca Hydrogen JRP con Politecnico di Milano, Eni e Snam, poniamo le basi per un importante lavoro comune e confermiamo il ruolo fondamentale che Edison ha nel settore dell'idrogeno e il suo impegno nel supportarne la ricerca e sviluppo".

"La ricerca e sviluppo è uno dei pilastri su cui poggia la strategia di Eni volta al completo abbattimento delle emissioni di processi industriali e prodotti, nonché la chiave per una transizione energetica equa e di successo – ha commentato **Francesca Zarri, direttore Technology, R&D e Digital di Eni** –. Questo progetto si inserisce nella rete di collaborazioni con i migliori Atenei e Centri di ricerca nazionali e internazionali che Eni sta sviluppando con l'obiettivo di accelerare l'industrializzazione di tecnologie innovative in ambito decarbonizzazione e rinnovabili".

"Con l'adesione a Hydrogen JRP, Snam – ha dichiarato **Cosma Panzacchi, executive vice president Hydrogen di Snam** – mira a contribuire alla crescita del sistema di ricerca e sviluppo per potenziare la filiera italiana dell'idrogeno con l'obiettivo di accelerarne la diffusione, anche grazie alle infrastrutture esistenti, e dare impulso alla transizione energetica. Questa iniziativa è in linea con l'impegno di Snam a supportare le tecnologie più promettenti dell'ecosistema idrogeno, attraverso progetti quali l'Hydrogen Innovation Center avviato in collaborazione con alcuni dei più importanti atenei italiani, come il Politecnico di Milano, e HyAccelerator, primo programma di accelerazione per startup dell'idrogeno gestito da un'azienda a livello globale".

128530

Ritaglio stampa ad uso esclusivo del destinatario, non riproducibile.

(TELEBORSA) 30-11-2021 14:04

Servizi
Pubblicità
Listino ufficiale

Altri link
Comitato Corporate Governance

EN

Borsa Italiana Spa - Dati sociali | Disclaimer | Copyright | Privacy | Cookie policy | Credits | Codice di Comportamento

128530

Ritaglio stampa ad uso esclusivo del destinatario, non riproducibile.

#TAG POPOLARI

AstraZeneca bce borse europee coronavirus covid fed green pass istat lockdown piazza affari pil recovery fund vaccini wall street

ECONOMIA

Le aziende puntano agli under 36: le offerte del momento

Cala la produzione di sciroppo d'acero: il Canada attinge alla riserva

L'immobiliare di lusso preferisce la periferia

Fisco, il calendario delle scadenze di dicembre

Fed, Powell: riflettere su conclusione anticipata del tapering

S&P, migliorano le attese: per l'Italia si stima Pil al 6,4%

Usa, spaventa l'inflazione: fiducia ai minimi

Case Usa, aumentano i prezzi: a settembre +0,9%

Hydrogen JRP, arriva la piattaforma del Politecnico di Milano

Università e aziende per lo sviluppo del vettore energetico

Dalla Fondazione Politecnico di Milano in collaborazione con *Edison, Eni e Snam* è nata *Hydrogen Joint Research Platform*, una piattaforma di ricerca congiunta per studiare lo sviluppo dell'idrogeno come vettore energetico.

Hydrogen JRP nasce per promuovere studi e ricerche innovative sulla produzione dell'idrogeno pulito, quindi verde e low carbon, in modo da dare impulso alla creazione di una filiera idrogeno in Italia.

FINANZA

Investire nell'arte, valore a +118% in 10 anni

Pmi, oltre quattro miliardi di euro dalla finanza alternativa

Generali, Del Vecchio sale ancora ed arriva al 5,88% del capitale

Il flash crash nelle crypto fa perdere 300 miliardi di dollari

Didi ancora nel mirino di Pechino: verso il delisting a Wall Street

Generali, anche Del Vecchio

128530

Ritaglio stampa ad uso esclusivo del destinatario, non riproducibile.

m/m +17,7% a/a

Economia, aumenta l'ottimismo sul futuro tra chi è vaccinato e lavora in smart-wo...

IMPRESA

Hydrogen JRP, arriva la piattaforma del Politecnico di Milano

Chi è Parag Agrawal, il nuovo ceo di Twitter

Enav, in arrivo 110 milioni per la digitalizzazione dello spazio aereo

Moda, il marchio Corneliani è salvo: investimento da 17 milioni

Facebook, Meta non avrà più Giphy. L'antitrust Uk blocca l'acquisizione

Metaverso, Adidas verso l'apertura di un negozio virtuale

Twitter, il ceo Dorsey si dimette. Al suo posto arriva Parag Agrawal

Snam, in campo 23 miliardi di investimenti per diventare società di infrastrutture ener...

Tesla, a dicembre inizia la produzione in Germania

FISCO

Fisco, il calendario delle scadenze di dicembre

Imu in scadenza il 16 dicembre

Bonus bollette, per il 2022 servono 2,4 miliardi

Fisco, in scadenza Ires, Irap e Irpef

Irpef 2022, chi potrebbe

Per farlo, la piattaforma promuove lo studio di soluzioni per il trasporto e relativi sistemi di accumulo avanzati; impieghi innovativi di tipo elettrochimico e termico in applicazioni residenziali, industriali e di trasporto; sviluppo di best practice per la progettazione e realizzazione delle infrastrutture per il trasporto e lo stoccaggio dell'idrogeno.

Hydrogen JRP si avvarrà di un advisory board, un organo di consulto strategico, che coinvolgerà i principali stakeholder istituzionali e internazionali, per creare interesse e attrarre investimenti.

Le adesioni di altre aziende saranno confermate nei prossimi mesi. «*La transizione energetica è tra le più grandi sfide dei nostri tempi. Sono due i concetti chiave sui quali dobbiamo insistere: il rafforzamento di un percorso politico, di allineamento con le direttrici europee, che si basa su una fase di accompagnamento del sistema industriale; lo sviluppo di ricerca e formazione per posizionarci come punto di riferimento in termini tecnologici all'interno panorama internazionale. Perché questo accada abbiamo bisogno di tracciare un progetto comune che vede l'università al fianco delle imprese. Ecco perché Hydrogen Joint Research Platform, che oggi avviamo grazie alla partecipazione, alla capacità di ascolto e di innovazione di tre grandi imprese del settore, deve poter estendersi il più possibile al tessuto produttivo*», ha commentato Ferruccio Resta, rettore del Politecnico di Milano.

di: *Micaela* ***FERRARO***

FOTO: ANSA

Ti potrebbe interessare anche:

Novembre 30, 2021

Le aziende puntano agli under 36: le offerte del momento

Dall'energia al credito alla telefonia: è caccia ai giovani Il mercato degli ...

Novembre 30, 2021

Investire nell'arte, valore a +118% in 10 anni

Lo studio di Nomisma: il fatturato tocca i 367,8 milioni di euro ...

Condividi

Twitter Facebook

compra e sale nel capitale al 5,86%

Bankitalia, Visco: "crescita oltre il 6% quest'anno ma rimane l'incertezza&...

Generali, Caltagirone compra altre azioni e sale al 7,3%

Mediaset, da oggi il cambio nome: prende vita MFE-MediaForEurope

POLITICA

Pensione senza anzianità, la nuova deriva per il Parlamento

Inflazione Usa, per il 53% degli americani è colpa di Biden

Usa, Corte d'appello impone stop all'obbligo vaccinale nelle aziende

Pandora Papers, Cile: la Camera approva l'impeachment del presidente

Letta e il blocco sulla legge elettorale: prima Manovra e pensioni

È finito il G20 di Roma, Draghi: "un successo"

G20, Usa e Ue c'è accordo sui dazi di acciaio e alluminio

G20, bilaterale sull'Iran: possibile ritorno ai negoziati sul nucleare

Brexit, G20: bilaterale tra Von der Leyen e Johnson

LAVORO

Inail, sul lavoro aumentano le denunce per infortunio, calano i casi mortali

Piaggio, in arrivo 580 assunzioni nel 2022

128530

Ritaglio stampa ad uso esclusivo del destinatario, non riproducibile.

ULTIMISSIME adnkronos

Martedì 30 Novembre - agg. 14:32

Energia: Politecnico Milano, Edison, Eni e Snam insieme in ricerca su idrogeno

ULTIMISSIME ADN

Martedì 30 Novembre 2021

Milano, 30 nov. (Adnkronos) - Una piattaforma di ricerca congiunta tra università e aziende per studiare lo sviluppo dell idrogeno come vettore energetico che potrà dare un contributo al raggiungimento degli obiettivi climatici globali. Nasce Hydrogen Joint Research Platform (Hydrogen Jrp) creato dalla Fondazione Politecnico di Milano, insieme al Politecnico di Milano e a tre aziende fondatrici Edison, Eni e Snam. Hydrogen Jrp ha l obiettivo di promuovere studi e ricerche innovative su produzione dell idrogeno pulito, che comprende l idrogeno verde e 'low carbon', soluzioni per il suo trasporto e relativi sistemi di accumulo avanzati, impieghi innovativi di tipo elettrochimico e termico in applicazioni residenziali, industriali e di trasporto e sviluppo di best practice per la progettazione e realizzazione delle infrastrutture per il trasporto e lo stoccaggio dell idrogeno.

L intento è dare impulso alla creazione di una filiera dell'idrogeno in Italia, per favorire la competitività delle aziende e la crescita di imprese ad alta tecnologia. Hydrogen Jrp è aperto a tutte le imprese che vogliono sperimentare, con il supporto del Politecnico di Milano e dei suoi laboratori, la ricerca e lo sviluppo di prodotti e servizi sull idrogeno.

Per aumentarne l impatto la piattaforma si avvarrà di un advisory board, organo di consulto strategico, che coinvolgerà i principali stakeholder istituzionali anche internazionali, per creare interesse e attrarre investimenti. Saranno confermate nei prossimi mesi le adesioni al Jrp di altre aziende interessate allo sviluppo della filiera dell idrogeno. La struttura della piattaforma prevede che i soci stessi, a seconda del loro livello di adesione, propongano temi di ricerca verticali che favoriscano la creazione di know-how per l industria italiana del settore.

Potrebbe interessarti anche

ANCONA

Violenza nel calcio dilettanti: pugni all'allenatore e calci a un dirigente, Daspo di un anno per due persone

• Giornalista molestata: Daspo di tre anni ad Andrea Serrani dopo la denuncia per violenza sessuale

TELEVISIONE

Uomini e Donne, Isabella lascia lo studio con Fabio: stop alle critiche? L'indiscrezione

• Francesco Repice: «Vi faccio vedere il calcio alla radio». Il radiocronista premiato dal Museo per non vedenti

LE INDAGINI

128530

Ritaglio stampa ad uso esclusivo del destinatario, non riproducibile.

ULTIMISSIME adnkronos

Martedì 30 Novembre - agg. 14:32

Energia: Politecnico Milano, Edison, Eni e Snam insieme in ricerca su idrogeno (2)

ULTIMISSIME ADN

Martedì 30 Novembre 2021

(Adnkronos) - Ferruccio Resta, rettore del Politecnico di Milano, ha spiegato che "la transizione energetica è tra le più grandi sfide dei nostri tempi. Sono due i concetti chiave sui quali dobbiamo insistere: il rafforzamento di un percorso politico, di allineamento con le direttrici europee, che si basa su una fase di accompagnamento del sistema industriale; lo sviluppo di ricerca e formazione per posizionarci come punto di riferimento in termini tecnologici all'interno panorama internazionale. Perché questo accada abbiamo bisogno di tracciare un progetto comune che vede l'università al fianco delle imprese. Ecco perché Hydrogen Joint Research Platform, che oggi avviamo grazie alla partecipazione, alla capacità di ascolto e di innovazione di tre grandi imprese del settore, deve poter estendersi il più possibile al tessuto produttivo".

Andrea Sianesi, presidente della Fondazione Politecnico di Milano, ha sottolineato che "come Fondazione Politecnico e in linea con la nostra missione di fare da ponte tra Accademia e tessuto produttivo, abbiamo ritenuto fosse strategico creare un centro di ricerca congiunto per favorire la costituzione di una filiera industriale associata allo sviluppo dell'idrogeno, che potesse contare sulla prima università tecnica italiana e su alcune delle più importanti imprese nel campo dell'energia per favorire l innovazione, ma anche puntare su una ricerca d eccellenza e su un trasferimento tecnologico efficace e di impatto per lo sviluppo del sistema paese .

Per Giovanni Brianza, vice presidente esecutivo Energy & Environmental Services Market di Edison, ha detto che l idrogeno è un vettore energetico fondamentale per raggiungere gli obiettivi di decarbonizzazione nel settore dei trasporti e dell industria hard to abate. La grande sfida oggi è accelerarne lo sviluppo per renderlo economicamente sostenibile e per dare vita a una nuova filiera industriale che agisca da volano per l economia italiana e affermi il valore delle nostre competenze a livello internazionale. Con la piattaforma di ricerca Hydrogen Jrp con Politecnico di Milano, Eni e Snam, poniamo le basi per un importante lavoro comune e confermiamo il ruolo fondamentale che Edison ha nel settore dell idrogeno e il suo impegno nel supportarne la ricerca e sviluppo .

Potrebbe interessarti anche

ANCONA

Violenza nel calcio dilettanti: pugni all'allenatore e calci a un dirigente, Daspo di un anno per due persone

• Giornalista molestata: Daspo di tre anni ad Andrea Serrani dopo la denuncia per violenza sessuale

128530

Ritaglio stampa ad uso esclusivo del destinatario, non riproducibile.

Energia: Politecnico Milano, Edison, Eni e Snam insieme in ricerca su idrogeno

30 novembre 2021

Milano, 30 nov. (Adnkronos) - Una piattaforma di ricerca congiunta tra università e aziende per studiare lo sviluppo dell'idrogeno come vettore energetico che potrà dare un contributo al raggiungimento degli obiettivi climatici globali. Nasce Hydrogen Joint Research Platform (Hydrogen Jrp) creato dalla Fondazione Politecnico di Milano, insieme al Politecnico di Milano e a tre aziende fondatrici Edison, Eni e Snam. Hydrogen Jrp ha l'obiettivo di promuovere studi e ricerche innovative su produzione dell'idrogeno pulito, che comprende l'idrogeno verde e 'low carbon', soluzioni per il suo trasporto e relativi sistemi di accumulo avanzati, impieghi innovativi di tipo elettrochimico e termico in applicazioni residenziali, industriali e di trasporto e sviluppo di best practice per la progettazione e realizzazione delle infrastrutture per il trasporto e lo stoccaggio dell'idrogeno.

IL MINISTRO

Cingolani e il caro bollette: "Dura risolvere in sei mesi errori di 20 anni. Sarà catastrofe, o sociale o ecologica"

L'INTERVISTA

128530

Ritaglio stampa ad uso esclusivo del destinatario, non riproducibile.

L'intento è dare impulso alla creazione di una filiera dell'idrogeno in Italia, per favorire la competitività delle aziende e la crescita di imprese ad alta tecnologia. Hydrogen Jrp è aperto a tutte le imprese che vogliono sperimentare, con il supporto del Politecnico di Milano e dei suoi laboratori, la ricerca e lo sviluppo di prodotti e servizi sull'idrogeno.

Per aumentarne l'impatto la piattaforma si avvarrà di un advisory board, organo di consulto strategico, che coinvolgerà i principali stakeholder istituzionali anche internazionali, per creare interesse e attrarre investimenti. Saranno confermate nei prossimi mesi le adesioni al Jrp di altre aziende interessate allo sviluppo della filiera dell'idrogeno. La struttura della piattaforma prevede che i soci stessi, a seconda del loro livello di adesione, propongano temi di ricerca verticali che favoriscano la creazione di know-how per l'industria italiana del settore.

Tabboola Feed

Arezzo, processo Coingas Estra: i giudici entrano in aula: video

Il video dei giudici del tribunale di Arezzo che entrano nell'aula della Vela per il processo agli imputati del processo Coingas, che comprende an...

Corriere di Arezzo

Questo è quanto dovrebbe costare un montascale nel 2021

Trova i prezzi online

Lo scienziato Rappuoli: "Serve il vaccino obbligatorio, purtroppo c'è chi non capisce. Variante Omicron? Ecco a che punto siamo"

L'INCHIESTA

Plusvalenze Juventus, gli inquirenti: "Dall'inchiesta elementi per la giustizia sportiva"

COVID

Vaccino ai bambini, "non c'è fretta. Se fossi un genitore aspetterei" è il consiglio di Crisanti

In evidenza

Corriere di Arezzo TV

Arezzo, processo Coingas Estra: i giudici entrano in aula: video

L'intruso Davide Vecchi

Provincia Perugia, presidente indagato per truffa allo Stato: ma è del Pd, nessuno scandalo

128530

Ritaglio stampa ad uso esclusivo del destinatario, non riproducibile.

Energia: Politecnico Milano, Edison, Eni e Snam insieme in ricerca su idrogeno (2)

30 novembre 2021

a a a

(Adnkronos) - Ferruccio Resta, rettore del Politecnico di Milano, ha spiegato che "la transizione energetica è tra le più grandi sfide dei nostri tempi. Sono due i concetti chiave sui quali dobbiamo insistere: il rafforzamento di un percorso politico, di allineamento con le direttrici europee, che si basa su una fase di accompagnamento del sistema industriale; lo sviluppo di ricerca e formazione per posizionarci come punto di riferimento in termini tecnologici all'interno panorama internazionale. Perché questo accada abbiamo bisogno di tracciare un progetto comune che vede l'università al fianco delle imprese. Ecco perché Hydrogen Joint Research Platform, che oggi avviamo grazie alla partecipazione, alla capacità di ascolto e di innovazione di tre grandi imprese del settore, deve poter estendersi il più possibile al tessuto produttivo".

IL MINISTRO

Cingolani e il caro bollette: "Dura risolvere in sei mesi errori di 20 anni. Sarà catastrofe, o sociale o ecologica"

L'INTERVISTA

128530

Ritaglio stampa ad uso esclusivo del destinatario, non riproducibile.

Andrea Sianesi, presidente della Fondazione Politecnico di Milano, ha sottolineato che "come Fondazione Politecnico e in linea con la nostra missione di fare da ponte tra Accademia e tessuto produttivo, abbiamo ritenuto fosse strategico creare un centro di ricerca congiunto per favorire la costituzione di una filiera industriale associata allo sviluppo dell'idrogeno, che potesse contare sulla prima università tecnica italiana e su alcune delle più importanti imprese nel campo dell'energia per favorire l'innovazione, ma anche puntare su una ricerca d'eccellenza e su un trasferimento tecnologico efficace e di impatto per lo sviluppo del sistema paese".

Per Giovanni Brianza, vice presidente esecutivo Energy & Environmental Services Market di Edison, ha detto che l'idrogeno è un vettore energetico fondamentale per raggiungere gli obiettivi di decarbonizzazione nel settore dei trasporti e dell'industria hard to abate. La grande sfida oggi è accelerarne lo sviluppo per renderlo economicamente sostenibile e per dare vita a una nuova filiera industriale che agisca da volano per l'economia italiana e affermi il valore delle nostre competenze a livello internazionale. Con la piattaforma di ricerca Hydrogen Jrp con Politecnico di Milano, Eni e Snam, poniamo le basi per un importante lavoro comune e confermiamo il ruolo fondamentale che Edison ha nel settore dell'idrogeno e il suo impegno nel supportarne la ricerca e sviluppo".

Taboola Feed

Arezzo, a San Severo riemergono i bossoli della strage del 1944. Ritrovamento davanti al nipote di una delle 17 vittime

Raffiche tedesche di San Severo, emersi bossoli e ogive della sanguinosa strage del 14 luglio 1944. Per uccidere furono sparati proiettili con pistole...

Corriere di Arezzo

Lo scienziato Rappuoli: "Serve il vaccino obbligatorio, purtroppo c'è chi non capisce. Variante Omicron? Ecco a che punto siamo"

L'INCHIESTA

Plusvalenze Juventus, gli inquirenti: "Dall'inchiesta elementi per la giustizia sportiva"

COVID

Vaccino ai bambini, "non c'è fretta. Se fossi un genitore aspetterei" è il consiglio di Crisanti

In evidenza

Corriere di Arezzo TV

Arezzo, processo Coingas Estra: i giudici entrano in aula: video

L'intruso Davide Vecchi

Provincia Perugia, presidente indagato per truffa allo Stato: ma è del Pd, nessuno scandalo

128530

Ritaglio stampa ad uso esclusivo del destinatario, non riproducibile.

Condividi:

Energia: Politecnico Milano, Edison, Eni e Snam insieme in ricerca su idrogeno

30 novembre 2021

Milano, 30 nov. (Adnkronos) - Una piattaforma di ricerca congiunta tra università e aziende per studiare lo sviluppo dell'idrogeno come vettore energetico che potrà dare un contributo al raggiungimento degli obiettivi climatici globali. Nasce Hydrogen Joint Research Platform (Hydrogen Jrp) creato dalla Fondazione Politecnico di Milano, insieme al Politecnico di Milano e a tre aziende fondatrici Edison, Eni e Snam. Hydrogen Jrp ha l'obiettivo di promuovere studi e ricerche innovative su produzione dell'idrogeno pulito, che comprende l'idrogeno verde e 'low carbon', soluzioni per il suo trasporto e relativi sistemi di accumulo avanzati, impieghi innovativi di tipo elettrochimico e termico in applicazioni residenziali, industriali e di trasporto e sviluppo di best practice per la progettazione e realizzazione delle infrastrutture per il trasporto e lo stoccaggio dell'idrogeno.

IL MINISTRO

Cingolani e il caro bollette: "Dura risolvere in sei mesi errori di 20 anni. Sarà catastrofe, o sociale o ecologica"

L'INTERVISTA

128530

Ritaglio stampa ad uso esclusivo del destinatario, non riproducibile.

L'intento è dare impulso alla creazione di una filiera dell'idrogeno in Italia, per favorire la competitività delle aziende e la crescita di imprese ad alta tecnologia. Hydrogen Jrp è aperto a tutte le imprese che vogliono sperimentare, con il supporto del Politecnico di Milano e dei suoi laboratori, la ricerca e lo sviluppo di prodotti e servizi sull'idrogeno.

Per aumentarne l'impatto la piattaforma si avvarrà di un advisory board, organo di consulto strategico, che coinvolgerà i principali stakeholder istituzionali anche internazionali, per creare interesse e attrarre investimenti. Saranno confermate nei prossimi mesi le adesioni al Jrp di altre aziende interessate allo sviluppo della filiera dell'idrogeno. La struttura della piattaforma prevede che i soci stessi, a seconda del loro livello di adesione, propongano temi di ricerca verticali che favoriscano la creazione di know-how per l'industria italiana del settore.

Lo scienziato Rappuoli: "Serve il vaccino obbligatorio, purtroppo c'è chi non capisce. Variante Omicron? Ecco a che punto siamo"

L'INCHIESTA

Plusvalenze Juventus, gli inquirenti: "Dall'inchiesta elementi per la giustizia sportiva"

COVID

Vaccino ai bambini, "non c'è fretta. Se fossi un genitore aspetterei" è il consiglio di Crisanti

In evidenza

Corriere di Rieti TV

Rieti, incidente stradale. L'esercitazione dei vigili del fuoco | Video

L'intruso Davide Vecchi

Provincia Perugia, presidente indagato per truffa allo Stato: ma è del Pd, nessuno scandalo

Gestione Cookie Privacy Policy Condizioni Generali
Contatti Pubblicità Credits
Edicola digitale Corriere Shopping

Copyright © Gruppo Corriere S.r.l. | P.IVA 11948101008 - ISSN (sito web): 2531-923X

TORNA SU

128530

Ritaglio stampa ad uso esclusivo del destinatario, non riproducibile.

Condividi:

Energia: Politecnico Milano, Edison, Eni e Snam insieme in ricerca su idrogeno (2)

30 novembre 2021

a a a

(Adnkronos) - Ferruccio Resta, rettore del Politecnico di Milano, ha spiegato che "la transizione energetica è tra le più grandi sfide dei nostri tempi. Sono due i concetti chiave sui quali dobbiamo insistere: il rafforzamento di un percorso politico, di allineamento con le direttrici europee, che si basa su una fase di accompagnamento del sistema industriale; lo sviluppo di ricerca e formazione per posizionarci come punto di riferimento in termini tecnologici all'interno panorama internazionale. Perché questo accada abbiamo bisogno di tracciare un progetto comune che vede l'università al fianco delle imprese. Ecco perché Hydrogen Joint Research Platform, che oggi avviamo grazie alla partecipazione, alla capacità di ascolto e di innovazione di tre grandi imprese del settore, deve poter estendersi il più possibile al tessuto produttivo".

IL MINISTRO

CORRIERE DI RIETI .it

Cingolani e il caro bollette: "Dura risolvere in sei mesi errori di 20 anni. Sarà catastrofe, o sociale o ecologica"

L'INTERVISTA

CORRIERE DI RIETI .it

128530

Ritaglio stampa ad uso esclusivo del destinatario, non riproducibile.

Andrea Sianesi, presidente della Fondazione Politecnico di Milano, ha sottolineato che "come Fondazione Politecnico e in linea con la nostra missione di fare da ponte tra Accademia e tessuto produttivo, abbiamo ritenuto fosse strategico creare un centro di ricerca congiunto per favorire la costituzione di una filiera industriale associata allo sviluppo dell'idrogeno, che potesse contare sulla prima università tecnica italiana e su alcune delle più importanti imprese nel campo dell'energia per favorire l'innovazione, ma anche puntare su una ricerca d'eccellenza e su un trasferimento tecnologico efficace e di impatto per lo sviluppo del sistema paese".

Per Giovanni Brianza, vice presidente esecutivo Energy & Environmental Services Market di Edison, ha detto che l'idrogeno è un vettore energetico fondamentale per raggiungere gli obiettivi di decarbonizzazione nel settore dei trasporti e dell'industria hard to abate. La grande sfida oggi è accelerarne lo sviluppo per renderlo economicamente sostenibile e per dare vita a una nuova filiera industriale che agisca da volano per l'economia italiana e affermi il valore delle nostre competenze a livello internazionale. Con la piattaforma di ricerca Hydrogen Jrp con Politecnico di Milano, Eni e Snam, poniamo le basi per un importante lavoro comune e confermiamo il ruolo fondamentale che Edison ha nel settore dell'idrogeno e il suo impegno nel supportarne la ricerca e sviluppo".

Lo scienziato Rappuoli: "Serve il vaccino obbligatorio, purtroppo c'è chi non capisce. Variante Omicron? Ecco a che punto siamo"

L'INCHIESTA

Plusvalenze Juventus, gli inquirenti: "Dall'inchiesta elementi per la giustizia sportiva"

COVID

Vaccino ai bambini, "non c'è fretta. Se fossi un genitore aspetterei" è il consiglio di Crisanti

In evidenza

Corriere di Rieti TV

Rieti, incidente stradale. L'esercitazione dei vigili del fuoco | Video

L'intruso Davide Vecchi

Provincia Perugia, presidente indagato per truffa allo Stato: ma è del Pd, nessuno scandalo

Gestione Cookie Privacy Policy Condizioni Generali
Contatti Pubblicità Credits
Edicola digitale Corriere Shopping

Copyright © Gruppo Corriere S.r.l. | P.IVA 11948101008 - ISSN (sito web): 2531-923X

TORNA SU

128530

Ritaglio stampa ad uso esclusivo del destinatario, non riproducibile.

GRUPPO CORRIERE
THE MAIN PRESS

Energia: Politecnico Milano, Edison, Eni e Snam insieme in ricerca su idrogeno

Condividi:

30 novembre 2021

a a a

Milano, 30 nov. (Adnkronos) - Una piattaforma di ricerca congiunta tra università e aziende per studiare lo sviluppo dell'idrogeno come vettore energetico che potrà dare un contributo al raggiungimento degli obiettivi climatici globali. Nasce Hydrogen Joint Research Platform (Hydrogen Jrp) creato dalla Fondazione Politecnico di Milano, insieme al Politecnico di Milano e a tre aziende fondatrici Edison, Eni e Snam. Hydrogen Jrp ha l'obiettivo di promuovere studi e ricerche innovative su produzione dell'idrogeno pulito, che comprende l'idrogeno verde e 'low carbon', soluzioni per il suo trasporto e relativi sistemi di accumulo avanzati, impieghi innovativi di tipo elettrochimico e termico in applicazioni residenziali, industriali e di trasporto e sviluppo di best practice per la progettazione e realizzazione delle infrastrutture per il trasporto e lo stoccaggio dell'idrogeno.

L'intento è dare impulso alla creazione di una filiera dell'idrogeno in Italia, per favorire la competitività delle aziende e la crescita di imprese ad alta tecnologia. Hydrogen Jrp è aperto a tutte le imprese che vogliono sperimentare, con il supporto del Politecnico di Milano e dei suoi laboratori, la ricerca e lo sviluppo di prodotti e servizi sull'idrogeno.

128530

Ritaglio stampa ad uso esclusivo del destinatario, non riproducibile.

Per aumentarne l'impatto la piattaforma si avvarrà di un advisory board, organo di consulto strategico, che coinvolgerà i principali stakeholder istituzionali anche internazionali, per creare interesse e attrarre investimenti. Saranno confermate nei prossimi mesi le adesioni al Jrp di altre aziende interessate allo sviluppo della filiera dell'idrogeno. La struttura della piattaforma prevede che i soci stessi, a seconda del loro livello di adesione, propongano temi di ricerca verticali che favoriscano la creazione di know-how per l'industria italiana del settore.

Gestione Cookie
Privacy Policy
Condizioni Generali
Contatti
Pubblicità
Credits
Edicola digitale
Corriere Shopping
Copyright © Gruppo Corriere S.r.l. | P.IVA 11948101008 - ISSN (sito web): 2531-923X
TORNA SU

128530

Ritaglio stampa ad uso esclusivo del destinatario, non riproducibile.

GRUPPO CORRIERE
THE MAIN PRESS

Energia: Politecnico Milano, Edison, Eni e Snam insieme in ricerca su idrogeno (2)

Condividi:

30 novembre 2021

a a a

(Adnkronos) - Ferruccio Resta, rettore del Politecnico di Milano, ha spiegato che "la transizione energetica è tra le più grandi sfide dei nostri tempi. Sono due i concetti chiave sui quali dobbiamo insistere: il rafforzamento di un percorso politico, di allineamento con le direttrici europee, che si basa su una fase di accompagnamento del sistema industriale; lo sviluppo di ricerca e formazione per posizionarci come punto di riferimento in termini tecnologici all'interno panorama internazionale. Perché questo accada abbiamo bisogno di tracciare un progetto comune che vede l'università al fianco delle imprese. Ecco perché Hydrogen Joint Research Platform, che oggi avviamo grazie alla partecipazione, alla capacità di ascolto e di innovazione di tre grandi imprese del settore, deve poter estendersi il più possibile al tessuto produttivo".

128530

Ritaglio stampa ad uso esclusivo del destinatario, non riproducibile.

Andrea Sianesi, presidente della Fondazione Politecnico di Milano, ha sottolineato che "come Fondazione Politecnico e in linea con la nostra missione di fare da ponte tra Accademia e tessuto produttivo, abbiamo ritenuto fosse strategico creare un centro di ricerca congiunto per favorire la costituzione di una filiera industriale associata allo sviluppo dell'idrogeno, che potesse contare sulla prima università tecnica italiana e su alcune delle più importanti imprese nel campo dell'energia per favorire l'innovazione, ma anche puntare su una ricerca d'eccellenza e su un trasferimento tecnologico efficace e di impatto per lo sviluppo del sistema paese”.

Per Giovanni Brianza, vice presidente esecutivo Energy & Environmental Services Market di Edison, ha detto che l'idrogeno è un vettore energetico fondamentale per raggiungere gli obiettivi di decarbonizzazione nel settore dei trasporti e dell'industria hard to abate. La grande sfida oggi è accelerarne lo sviluppo per renderlo economicamente sostenibile e per dare vita a una nuova filiera industriale che agisca da volano per l'economia italiana e affermi il valore delle nostre competenze a livello internazionale. Con la piattaforma di ricerca Hydrogen Jrp con Politecnico di Milano, Eni e Snam, poniamo le basi per un importante lavoro comune e confermiamo il ruolo fondamentale che Edison ha nel settore dell'idrogeno e il suo impegno nel supportarne la ricerca e sviluppo”.

Gestione Cookie
Privacy Policy
Condizioni Generali
Contatti
Pubblicità
Credits
Edicola digitale
Corriere Shopping
Copyright © Gruppo Corriere S.r.l. | P.IVA 11948101008 - ISSN (sito web): 2531-923X
TORNA SU

128530

Ritaglio stampa ad uso esclusivo del destinatario, non riproducibile.

Energia: Politecnico Milano, Edison, Eni e Snam insieme in ricerca su idrogeno

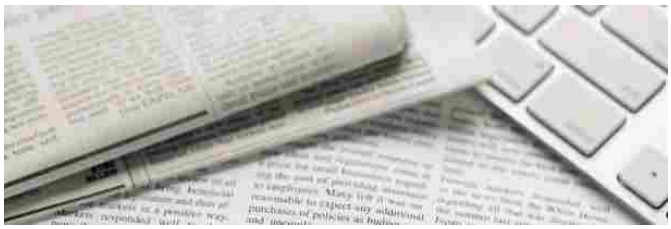

30 novembre 2021

Milano, 30 nov. (Adnkronos) - Una piattaforma di ricerca congiunta tra università e aziende per studiare lo sviluppo dell'idrogeno come vettore energetico che potrà dare un contributo al raggiungimento degli obiettivi climatici globali. Nasce Hydrogen Joint Research Platform (Hydrogen Jrp) creato dalla Fondazione Politecnico di Milano, insieme al Politecnico di Milano e a tre aziende fondatrici Edison, Eni e Snam. Hydrogen Jrp ha l'obiettivo di promuovere studi e ricerche innovative su produzione dell'idrogeno pulito, che comprende l'idrogeno verde e 'low carbon', soluzioni per il suo trasporto e relativi sistemi di accumulo avanzati, impieghi innovativi di tipo elettrochimico e termico in applicazioni residenziali, industriali e di trasporto e sviluppo di best practice per la progettazione e realizzazione delle infrastrutture per il trasporto e lo stoccaggio dell'idrogeno.

L'INTERVISTA

CORRIERE DI VITERBO.it

Lo scienziato Rappuoli: "Serve il vaccino obbligatorio, purtroppo c'è chi non capisce. Variante Omicron? Ecco a che punto siamo"

IL PUNTO

CORRIERE DI VITERBO.it

128530

Ritaglio stampa ad uso esclusivo del destinatario, non riproducibile.

L'intento è dare impulso alla creazione di una filiera dell'idrogeno in Italia, per favorire la competitività delle aziende e la crescita di imprese ad alta tecnologia. Hydrogen Jrp è aperto a tutte le imprese che vogliono sperimentare, con il supporto del Politecnico di Milano e dei suoi laboratori, la ricerca e lo sviluppo di prodotti e servizi sull'idrogeno.

Per aumentarne l'impatto la piattaforma si avvarrà di un advisory board, organo di consulto strategico, che coinvolgerà i principali stakeholder istituzionali anche internazionali, per creare interesse e attrarre investimenti. Saranno confermate nei prossimi mesi le adesioni al Jrp di altre aziende interessate allo sviluppo della filiera dell'idrogeno. La struttura della piattaforma prevede che i soci stessi, a seconda del loro livello di adesione, propongano temi di ricerca verticali che favoriscano la creazione di know-how per l'industria italiana del settore.

Tabboola Feed

Viterbo, investito in centro. Muore in ospedale, aveva 65 anni

Giuseppe Burla, 65 anni, è morto ieri mattina al pronto soccorso di Belcolle, dove era stato portato dal 118 dopo essere stato investito da un&...

Corriere di Viterbo

Denti storti? I dentisti non vogliono che tu sappia di questa offerta gratuita!

Dr Smile | Sponsorizzato

Multa fino a mille euro per chi non rispetta le regole del super green pass. Ecco cosa cambia da lunedì

L'INCHIESTA

Plusvalenze Juventus, gli inquirenti: "Dall'inchiesta elementi per la giustizia sportiva"

COVID

Vaccino ai bambini, "non c'è fretta. Se fossi un genitore aspetterei" è il consiglio di Crisanti

In evidenza

Corriere di Viterbo TV

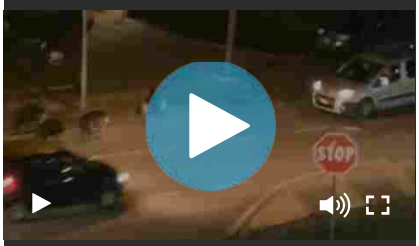

Viterbo, cinghiali attraversano la strada vicino alla cittadella della salu... all'ultimo secondo | Video

L'intruso Davide Vecchi

Provincia Perugia, presidente indagato per truffa allo Stato: ma è del Pd, nessuno scandalo

128530

Ritaglio stampa ad uso esclusivo del destinatario, non riproducibile.

Condividi:

Energia: Politecnico Milano, Edison, Eni e Snam insieme in ricerca su idrogeno (2)

30 novembre 2021

a a a

(Adnkronos) - Ferruccio Resta, rettore del Politecnico di Milano, ha spiegato che "la transizione energetica è tra le più grandi sfide dei nostri tempi. Sono due i concetti chiave sui quali dobbiamo insistere: il rafforzamento di un percorso politico, di allineamento con le direttrici europee, che si basa su una fase di accompagnamento del sistema industriale; lo sviluppo di ricerca e formazione per posizionarci come punto di riferimento in termini tecnologici all'interno panorama internazionale. Perché questo accada abbiamo bisogno di tracciare un progetto comune che vede l'università al fianco delle imprese. Ecco perché Hydrogen Joint Research Platform, che oggi avviamo grazie alla partecipazione, alla capacità di ascolto e di innovazione di tre grandi imprese del settore, deve poter estendersi il più possibile al tessuto produttivo".

Andrea Sianesi, presidente della Fondazione Politecnico di Milano, ha sottolineato che "come Fondazione Politecnico e in linea con la nostra missione di fare da ponte tra Accademia e tessuto produttivo, abbiamo ritenuto fosse strategico creare un centro di ricerca congiunto per favorire la costituzione di una filiera industriale associata allo sviluppo dell'idrogeno, che potesse contare sulla prima università tecnica italiana e su alcune delle più importanti imprese nel campo dell'energia per favorire l'innovazione, ma anche puntare su una ricerca d'eccellenza e su un trasferimento tecnologico efficace e di impatto per lo sviluppo del sistema paese".

L'INTERVISTA

Lo scienziato Rappuoli: "Serve il vaccino obbligatorio, purtroppo c'è chi non capisce. Variante Omicron? Ecco a che punto siamo"

IL PUNTO

Multa fino a mille euro per chi non rispetta le regole del super green pass. Ecco cosa cambia da lunedì

L'INCHIESTA

Plusvalenze Juventus, gli inquirenti: "Dall'inchiesta elementi per la giustizia sportiva"

COVID

Vaccino ai bambini, "non c'è fretta. Se fossi un genitore aspetterei" è il consiglio di Crisanti

128530

Ritaglio stampa ad uso esclusivo del destinatario, non riproducibile.

Per Giovanni Brianza, vice presidente esecutivo Energy & Environmental Services Market di Edison, ha detto che l'idrogeno è un vettore energetico fondamentale per raggiungere gli obiettivi di decarbonizzazione nel settore dei trasporti e dell'industria hard to abate. La grande sfida oggi è accelerarne lo sviluppo per renderlo economicamente sostenibile e per dare vita a una nuova filiera industriale che agisca da volano per l'economia italiana e affermi il valore delle nostre competenze a livello internazionale. Con la piattaforma di ricerca Hydrogen Jrp con Politecnico di Milano, Eni e Snam, poniamo le basi per un importante lavoro comune e confermiamo il ruolo fondamentale che Edison ha nel settore dell'idrogeno e il suo impegno nel supportarne la ricerca e sviluppo".

Taboola Feed

Viterbo, investito in centro. Muore in ospedale, aveva 65 anni

Giuseppe Burla, 65 anni, è morto ieri mattina al pronto soccorso di Belcolle, dove era stato portato dal 118 dopo essere stato investito da un&...

Corriere di Viterbo

Infrastrutture e IA, il futuro "phygital" delle telecomunicazioni

In collaborazione con Wind 3 | Sponsorizzato

In evidenza

Corriere di Viterbo TV

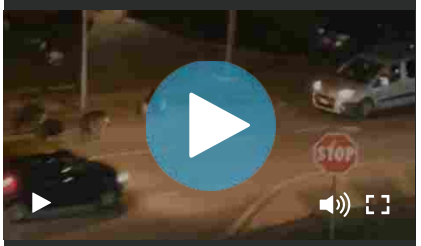

Viterbo, cinghiali attraversano la strada vicino alla cittadella della salu... all'ultimo secondo | Video

L'intruso Davide Vecchi

CORRIERE DELL'UMBRIA.it

Provincia Perugia, presidente indagato per truffa allo Stato: ma è del Pd, nessuno scandalo

Ritaglio stampa ad uso esclusivo del destinatario, non riproducibile.

128530

Energia: Politecnico Milano, Edison, Eni e Snam insieme in ricerca su idrogeno

(Adnkronos) - Ferruccio Resta, rettore del Politecnico di Milano, ha spiegato che "la transizione energetica è tra le più grandi sfide dei nostri tempi. Sono due i concetti chiave sui quali dobbiamo insistere: il rafforzamento di un percorso politico, di allineamento con le direttrici europee, che si basa su una fase di accompagnamento del sistema industriale; lo sviluppo di ricerca e formazione per posizionarci come punto di riferimento in termini tecnologici all'interno panorama internazionale. Perché questo accada abbiamo bisogno di tracciare un progetto comune che vede l'università al fianco delle imprese. Ecco perché Hydrogen Joint Research Platform, che oggi avviamo grazie alla partecipazione, alla capacità di ascolto e di innovazione di tre grandi imprese del settore, deve poter estendersi il più possibile al tessuto produttivo". Andrea Sianesi, presidente della Fondazione Politecnico di Milano, ha sottolineato che "come Fondazione Politecnico e in linea con la nostra missione di fare da ponte tra Accademia e tessuto produttivo, abbiamo ritenuto fosse strategico creare un centro di ricerca congiunto per favorire la costituzione di una filiera industriale associata allo sviluppo dell'idrogeno, che potesse contare sulla prima università tecnica italiana e su alcune delle più importanti imprese nel campo dell'energia per favorire l'innovazione, ma anche puntare su una ricerca d'eccellenza e su un trasferimento tecnologico efficace e di impatto per lo sviluppo del sistema paese". Per Giovanni Brianza, vice presidente esecutivo Energy & Environmental Services Market di Edison, ha detto che l'idrogeno è un vettore energetico fondamentale per raggiungere gli obiettivi di decarbonizzazione nel settore dei trasporti e dell'industria hard to abate. La grande sfida oggi è accelerarne lo sviluppo per renderlo economicamente sostenibile e per dare vita a una nuova filiera industriale che agisca da volano per l'economia italiana e affermi il valore delle nostre competenze a livello internazionale. Con la piattaforma di ricerca Hydrogen Jrp con Politecnico di Milano, Eni e Snam, poniamo le basi per un importante lavoro comune e confermiamo il ruolo fondamentale che Edison ha nel settore dell'idrogeno e il suo impegno nel supportarne la ricerca e sviluppo".

128530

Ritaglio stampa ad uso esclusivo del destinatario, non riproducibile.

ULTIMA ORA Messi divide il popolo del web - D'Amico (S.Raffaele): "Con i farmaci biosimilari trattiamo molti pi

ENERGIA: POLITECNICO MILANO, EDISON, ENI E SNAM INSIEME IN RICERCA SU IDROGENO (2)

Pubblicato in Flash News.

Condividi questo articolo:

(Adnkronos) – Ferruccio Resta, rettore del Politecnico di Milano, ha spiegato che "la transizione energetica è tra le più grandi sfide dei nostri tempi. Sono due i concetti chiave sui quali dobbiamo insistere: il rafforzamento di un percorso politico, di allineamento con le direttrici europee, che si basa su una fase di accompagnamento del sistema industriale; lo sviluppo di ricerca e formazione per posizionarci come punto di riferimento in termini tecnologici all'interno panorama internazionale. Perché questo accada abbiamo bisogno di tracciare un progetto comune che vede l'università al fianco delle imprese. Ecco perché Hydrogen Joint Research Platform, che oggi avviamo grazie alla partecipazione, alla capacità di ascolto e di innovazione di tre grandi imprese del settore, deve poter estendersi il più possibile al tessuto produttivo".

Andrea Sianesi, presidente della Fondazione Politecnico di Milano, ha sottolineato che "come Fondazione Politecnico e in linea con la nostra missione di fare da ponte tra Accademia e tessuto produttivo, abbiamo ritenuto fosse strategico creare un centro di ricerca congiunto per favorire la costituzione di una filiera industriale associata allo sviluppo dell'idrogeno, che potesse contare sulla prima università tecnica italiana e su alcune delle più importanti imprese nel campo dell'energia per favorire l'innovazione, ma anche puntare su una ricerca d'eccellenza e su un trasferimento tecnologico efficace e di impatto per lo sviluppo del sistema paese".

Per Giovanni Brianza, vice presidente esecutivo Energy & Environmental Services Market di Edison, ha detto che l'idrogeno è un vettore energetico fondamentale per raggiungere gli obiettivi di decarbonizzazione nel settore dei trasporti e dell'industria hard to abate. La grande sfida oggi è accelerarne lo sviluppo per renderlo economicamente sostenibile e per dare vita a una nuova filiera industriale che agisca da volano per l'economia italiana e affermi il valore delle nostre competenze a livello internazionale. Con la piattaforma di ricerca Hydrogen Jrp con Politecnico di Milano, Eni e Snam, poniamo le basi per un importante lavoro comune e confermiamo il ruolo fondamentale che Edison ha nel settore dell'idrogeno e il suo impegno nel supportarne la ricerca e sviluppo".

‹ Articolo precedente Articolo successivo ›

VUOI TROVARE UN ARTICOLO?

Cerca ...

ULTIMI ARTICOLI

Calcio: Pallone d'oro, assegnazione a Messi divide il popolo del web

D'Amico (S.Raffaele): "Con i farmaci biosimilari trattiamo molti più pazienti"

Ue: Renzi, 'bene ritiro documento su Natale, era assurdo e sbagliato'

Dalla moda etica alla formazione, due storie di inclusione

Energia: Politecnico Milano, Edison, Eni e Snam insieme in ricerca su idrogeno

128530

Ritaglio stampa ad uso esclusivo del destinatario, non riproducibile.

Energia: Politecnico Milano, Edison, Eni e Snam insieme in ricerca su idrogeno (3)

(Adnkronos) - Ferruccio Resta, rettore del Politecnico di Milano, ha spiegato che "la transizione energetica è tra le più grandi sfide dei nostri tempi. Sono due i concetti chiave sui quali dobbiamo insistere: il rafforzamento di un percorso politico, di allineamento con le direttrici europee, che si basa su una fase di accompagnamento del sistema industriale; lo sviluppo di ricerca e formazione per posizionarci come punto di riferimento in termini tecnologici all'interno panorama internazionale. Perché questo accada abbiamo bisogno di tracciare un progetto comune che vede l'università al fianco delle imprese. Ecco perché Hydrogen Joint Research Platform, che oggi avviamo grazie alla partecipazione, alla capacità di ascolto e di innovazione di tre grandi imprese del settore, deve poter estendersi il più possibile al tessuto produttivo". Andrea Sianesi, presidente della Fondazione Politecnico di Milano, ha sottolineato che "come Fondazione Politecnico e in linea con la nostra missione di fare da ponte tra Accademia e tessuto produttivo, abbiamo ritenuto fosse strategico creare un centro di ricerca congiunto per favorire la costituzione di una filiera industriale associata allo sviluppo dell'idrogeno, che potesse contare sulla prima università tecnica italiana e su alcune delle più importanti imprese nel campo dell'energia per favorire l'innovazione, ma anche puntare su una ricerca d'eccellenza e su un trasferimento tecnologico efficace e di impatto per lo sviluppo del sistema paese". Per Giovanni Brianza, vice presidente esecutivo Energy & Environmental Services Market di Edison, ha detto che l'idrogeno è un vettore energetico fondamentale per raggiungere gli obiettivi di decarbonizzazione nel settore dei trasporti e dell'industria hard to abate. La grande sfida oggi è accelerarne lo sviluppo per renderlo economicamente sostenibile e per dare vita a una nuova filiera industriale che agisca da volano per l'economia italiana e affermi il valore delle nostre competenze a livello internazionale. Con la piattaforma di ricerca Hydrogen Jrp con Politecnico di Milano, Eni e Snam, poniamo le basi per un importante lavoro comune e confermiamo il ruolo fondamentale che Edison ha nel settore dell'idrogeno e il suo impegno nel supportarne la ricerca e sviluppo".

128530

Ritaglio stampa ad uso esclusivo del destinatario, non riproducibile.

30 Novembre 2021

Università e aziende insieme per la ricerca sull'idrogeno, risorsa chiave per il contrasto ai cambiamenti climatici

La Fondazione Politecnico di Milano e il Politecnico di Milano insieme a Edison, Eni e Snam hanno dato vita a una piattaforma per lo sviluppo delle tecnologie legate all'idrogeno, nuovo vettore energetico per la decarbonizzazione

Milano, 30 novembre 2021 - Una piattaforma di ricerca congiunta tra università e aziende per studiare lo sviluppo del vettore energetico che potrà dare un contributo decisivo al raggiungimento degli obiettivi climatici globali: l'idrogeno.

Nasce**Hydrogen Joint Research Platform (Hydrogen JRP)** creato dalla **Fondazione Politecnico di Milano,** insieme al **Politecnico di Milano** e a tre aziende fondatrici**Edison S.p.A., Eni S.p.A and Snam S.p.A**

Hydrogen JRP ha l'obiettivo di promuovere studi e ricerche innovative su: produzione dell'idrogeno pulito, che comprende l'idrogeno verde e "low carbon"; soluzioni per il suo trasporto e relativi sistemi di accumulo avanzati; impieghi innovativi di tipo elettrochimico e termico in applicazioni residenziali, industriali e di trasporto; sviluppo di best practice per la progettazione e realizzazione delle infrastrutture per il trasporto e lo stoccaggio dell'idrogeno.

The intention is to stimulate the creation of a hydrogen value chain in Italy, to encourage company competitiveness and the growth of new high-tech companies. Hydrogen JRP is open to all companies that want to experience research and development into hydrogen-associated products and services, with the support of Italy's first technical university and its laboratories.

L'intento è dare impulso alla creazione di una filiera idrogeno in Italia, per favorire la competitività delle aziende e la crescita di imprese high tech; Hydrogen JRP è aperto a tutte le imprese che vogliono sperimentare, con il supporto della prima università tecnica italiana e dei suoi laboratori, la ricerca e lo sviluppo di prodotti e servizi sull'idrogeno.

Per aumentarne l'impatto la piattaforma si avvarrà di un advisory board, organo di consulto strategico, che coinvolgerà i principali stakeholder istituzionali anche internazionali, per creare interesse e attrarre investimenti. Hydrogen JRP vuole cogliere la sfida della ricerca sull'idrogeno per costruire un ecosistema dell'innovazione. Saranno confermate nei prossimi mesi le adesioni al JRP di altre aziende interessate allo sviluppo della filiera dell'idrogeno. La struttura della piattaforma prevede che i soci stessi, a seconda del loro livello di adesione, propongano temi di ricerca verticali che favoriscano la creazione di know-how per l'industria italiana del settore.

128530

Ritaglio stampa ad uso esclusivo del destinatario, non riproducibile.

L'idrogeno può diventare un protagonista centrale per fare fronte alle esigenze di progressiva decarbonizzazione in vari settori. Al fine di perseguire questa opportunità e promuovere la produzione e l'utilizzo dell'idrogeno, il nostro Paese ha tra i suoi obiettivi quello di supportarne la ricerca e lo sviluppo e completare tutte le riforme e regolamenti necessari a consentirne l'utilizzo, il trasporto e la distribuzione. La Strategia europea prevede, inoltre, un incremento nell'uso di idrogeno verde nel mix energetico che può arrivare fino ad oltre il 20 per cento entro il 2050. Ha precisato

Ferruccio Resta Rettore del Politecnico di Milano ha precisato *"La transizione energetica è tra le più grandi sfide dei nostri tempi. Sono due i concetti chiave sui quali dobbiamo insistere: il rafforzamento di un percorso politico, di allineamento con le direttrici europee, che si basa su una fase di accompagnamento del sistema industriale; lo sviluppo di ricerca e formazione per posizionarci come punto di riferimento in termini tecnologici all'interno panorama internazionale. Perché questo accada abbiamo bisogno di tracciare un progetto comune che vede l'università al fianco delle imprese. Ecco perché Hydrogen Joint Research Platform, che oggi avviamo grazie alla partecipazione, alla capacità di ascolto e di innovazione di tre grandi imprese del settore, deve poter estendersi il più possibile al tessuto produttivo."*

Andrea Sianesi, Presidente Fondazione Politecnico di Milano ha dichiarato: *"Nella rivoluzione green europea l'idrogeno giocherà un ruolo importante, si tratta di un vettore energetico flessibile e potenzialmente ad impatto ambientale zero. Il governo italiano, inoltre, nel Piano Nazionale di Ripresa e Resilienza (PNRR) ha riservato un ruolo rilevante proprio all'idrogeno per fare fronte alle esigenze di progressiva decarbonizzazione in vari settori. Come Fondazione Politecnico e in linea con la nostra missione di fare da ponte tra Accademia e tessuto produttivo, abbiamo ritenuto fosse strategico creare un centro di ricerca congiunto per favorire la costituzione di una filiera industriale associata allo sviluppo dell'idrogeno, che potesse contare sulla prima università tecnica italiana e su alcune delle più importanti imprese nel campo dell'energia per favorire l'innovazione, ma anche puntare su una ricerca d'eccellenza e su un trasferimento tecnologico efficace e di impatto per lo sviluppo del sistema paese".*

Giovanni Brianza, Executive Vice President Energy & Environmental Services Market di Edison, ha dichiarato: *"L'idrogeno è un vettore energetico fondamentale per raggiungere gli obiettivi di decarbonizzazione nel settore dei trasporti e dell'industria hard to abate. La grande sfida oggi è accelerarne lo sviluppo per renderlo economicamente sostenibile e per dare vita a una nuova filiera industriale che agisca da volano per l'economia italiana e affermi il valore delle nostre competenze a livello internazionale. Con la piattaforma di ricerca Hydrogen JRP con Politecnico di Milano, Eni e Snam, poniamo le basi per un importante lavoro comune e confermiamo il ruolo fondamentale che Edison ha nel settore dell'idrogeno e il suo impegno nel supportarne la ricerca e sviluppo".*

Francesca Zarri, Direttore Technology, R&D e Digital di Eni ha commentato: *"La ricerca e sviluppo è uno dei pilastri su cui poggia la strategia di Eni volta al completo abbattimento delle emissioni di processi industriali e prodotti, nonché la chiave per una transizione energetica equa e di successo. Questo progetto si inserisce nella rete di collaborazioni con i migliori Atenei e Centri di ricerca nazionali e internazionali che Eni sta sviluppando con l'obiettivo di accelerare l'industrializzazione di tecnologie innovative in ambito decarbonizzazione e rinnovabili".*

Cosma Panzacchi, Executive Vice President Hydrogen di Snam, ha commentato: *"Con l'adesione a Hydrogen JRP, Snam mira a contribuire alla crescita del sistema di ricerca e sviluppo per potenziare la filiera italiana dell'idrogeno con l'obiettivo di accelerarne la diffusione, anche grazie alle infrastrutture esistenti, e dare impulso*

128530

Ritaglio stampa ad uso esclusivo del destinatario, non riproducibile.

alla transizione energetica. Questa iniziativa è in linea con l'impegno di Snam a supportare le tecnologie più promettenti dell'ecosistema idrogeno, attraverso progetti quali l'Hydrogen Innovation Center avviato in collaborazione con alcuni dei più importanti atenei italiani, come il Politecnico di Milano, e HyAccelerator, primo programma di accelerazione per startup dell'idrogeno gestito da un'azienda a livello globale".

Scarica il documento

CONTATTI

Ufficio Stampa

Elena Distaso

Telefono: +39 02 62228522
Cellulare: +39 338 2500609

Email: elena.distaso@edison.it

Lorenzo Matucci

Telefono: +39 02 62227806
Cellulare: +39 337 1500332

Email: lorenzo.matucci@edison.it

Davide Calvi

Telefono: +39 02 62227834
Cellulare: +39 337 1108265

Email: Davide.calvi@edison.it

Lucia Caltagirone

Telefono: +39 02 62228283
Cellulare: +39 331 6283718

Email: lucia.caltagirone@edison.it

128530

Ritaglio stampa ad uso esclusivo del destinatario, non riproducibile.

INCONTRI E ACCORDI

Università e aziende insieme per la ricerca sull'idrogeno, risorsa chiave per il contrasto ai cambiamenti climatici

30 NOVEMBRE 2021 - 12:00 PM CET

La Fondazione Politecnico di Milano e il Politecnico di Milano insieme a Edison, Eni e Snam hanno dato vita a una piattaforma per lo sviluppo delle tecnologie legate all'idrogeno, nuovo vettore energetico per la decarbonizzazione.

Milano, 30 novembre 2021 - Una piattaforma di ricerca congiunta tra università e aziende per studiare lo sviluppo del vettore energetico che potrà dare un contributo decisivo al raggiungimento degli obiettivi climatici globali: l'idrogeno.

Nasce **Hydrogen Joint Research Platform (Hydrogen JRP)** creato dalla **Fondazione Politecnico di Milano**, insieme al **Politecnico di Milano** e a tre aziende fondatrici **Edison S.p.A.**, **Eni S.p.A** e **Snam S.p.A.**

Hydrogen JRP ha l'obiettivo di promuovere studi e ricerche innovative su: produzione dell'idrogeno pulito, che comprende l'idrogeno verde e "low carbon"; soluzioni per il suo trasporto e relativi sistemi di accumulo avanzati; impieghi innovativi di tipo elettrochimico e termico in applicazioni residenziali, industriali e di trasporto; sviluppo di best practice per la progettazione e realizzazione delle infrastrutture per il trasporto e lo stoccaggio dell'idrogeno.

L'intento è dare impulso alla creazione di una filiera idrogeno in Italia, per favorire la competitività delle aziende e la crescita di imprese high tech; Hydrogen JRP è aperto a tutte le imprese che vogliono sperimentare, con il supporto della prima università tecnica italiana e dei suoi laboratori, la ricerca e lo sviluppo di prodotti e servizi sull'idrogeno.

Per aumentarne l'impatto la piattaforma si avvarrà di un advisory board, organo di consulto strategico, che coinvolgerà i principali stakeholder istituzionali anche internazionali, per creare interesse e attrarre investimenti. Hydrogen JRP vuole cogliere la sfida della ricerca sull'idrogeno per costruire un ecosistema dell'innovazione. Saranno confermate nei prossimi mesi le adesioni al JRP di altre aziende interessate allo sviluppo della filiera dell'idrogeno. La struttura della piattaforma prevede che i soci stessi, a seconda del loro livello di adesione, propongano temi di ricerca verticali che favoriscano la creazione di know-how per l'industria italiana del settore.

L'idrogeno può diventare un protagonista centrale per fare fronte alle esigenze di progressiva decarbonizzazione in vari settori. Al fine di perseguire questa opportunità e promuovere la produzione e l'utilizzo dell'idrogeno, il nostro Paese ha tra i suoi obiettivi quello di supportarne la ricerca e lo sviluppo e completare tutte le riforme e regolamenti necessari a consentirne l'utilizzo, il trasporto e la distribuzione. La Strategia europea prevede, inoltre, un incremento nell'uso di idrogeno verde nel mix energetico che può arrivare fino ad oltre il 20 per cento entro il 2050.

Ferruccio Resta, Rettore del Politecnico di Milano, ha precisato: "*La transizione energetica è tra le più grandi sfide dei nostri*

128530

Ritaglio stampa ad uso esclusivo del destinatario, non riproducibile.

tempi. Sono due i concetti chiave sui quali dobbiamo insistere: il rafforzamento di un percorso politico, di allineamento con le direttrici europee, che si basa su una fase di accompagnamento del sistema industriale; lo sviluppo di ricerca e formazione per posizionarci come punto di riferimento in termini tecnologici all'interno panorama internazionale. Perché questo accada abbiamo bisogno di tracciare un progetto comune che vede l'università al fianco delle imprese. Ecco perché Hydrogen Joint Research Platform, che oggi avviamo grazie alla partecipazione, alla capacità di ascolto e di innovazione di tre grandi imprese del settore, deve poter estendersi il più possibile al tessuto produttivo."

Andrea Sianesi, Presidente Fondazione Politecnico di Milano, ha dichiarato: "*Nella rivoluzione green europea l'idrogeno giocherà un ruolo importante, si tratta di un vettore energetico flessibile e potenzialmente ad impatto ambientale zero. Il governo italiano, inoltre, nel Piano Nazionale di Ripresa e Resilienza (PNRR) ha riservato un ruolo rilevante proprio all'idrogeno per fare fronte alle esigenze di progressiva decarbonizzazione in vari settori. Come Fondazione Politecnico e in linea con la nostra missione di fare da ponte tra Accademia e tessuto produttivo, abbiamo ritenuto fosse strategico creare un centro di ricerca congiunto per favorire la costituzione di una filiera industriale associata allo sviluppo dell'idrogeno, che potesse contare sulla prima università tecnica italiana e su alcune delle più importanti imprese nel campo dell'energia per favorire l'innovazione, ma anche puntare su una ricerca d'eccellenza e su un trasferimento tecnologico efficace e di impatto per lo sviluppo del sistema paese*".

Giovanni Brianza, Executive Vice President Energy & Environmental Services Market di Edison, ha dichiarato: "*L'idrogeno è un vettore energetico fondamentale per raggiungere gli obiettivi di decarbonizzazione nel settore dei trasporti e dell'industria hard to abate. La grande sfida oggi è accelerarne lo sviluppo per renderlo economicamente sostenibile e per dare vita a una nuova filiera industriale che agisca da volano per l'economia italiana e affermi il valore delle nostre competenze a livello internazionale. Con la piattaforma di ricerca Hydrogen JRP con Politecnico di Milano, Eni e Snam, poniamo le basi per un importante lavoro comune e confermiamo il ruolo fondamentale che Edison ha nel settore dell'idrogeno e il suo impegno nel supportarne la ricerca e sviluppo*".

Francesca Zarri, Direttore Technology, R&D e Digital di Eni ha commentato: "*La ricerca e sviluppo è uno dei pilastri su cui poggia la strategia di Eni volta al completo abbattimento delle emissioni di processi industriali e prodotti, nonché la chiave per una transizione energetica equa e di successo. Questo progetto si inserisce nella rete di collaborazioni con i migliori Atenei e Centri di ricerca nazionali e internazionali che Eni sta sviluppando con l'obiettivo di accelerare l'industrializzazione di tecnologie innovative in ambito decarbonizzazione e rinnovabili".*

Cosma Panzacchi, Executive Vice President Hydrogen di Snam, ha commentato: "*Con l'adesione a Hydrogen JRP, Snam mira a contribuire alla crescita del sistema di ricerca e sviluppo per potenziare la filiera italiana dell'idrogeno con l'obiettivo di accelerarne la diffusione, anche grazie alle infrastrutture esistenti, e dare impulso alla transizione energetica. Questa iniziativa è in linea con l'impegno di Snam a supportare le tecnologie più promettenti dell'ecosistema idrogeno, attraverso progetti quali l'Hydrogen Innovation Center avviato in collaborazione con alcuni dei più importanti atenei italiani, come il Politecnico di Milano, e HyAccelerator, primo programma di accelerazione per startup dell'idrogeno gestito da un'azienda a livello globale*".

Università e aziende insieme per la ricerca sull'idrogeno, risorsa chiave per il contrasto ai cambiamenti climatici

PDF 174.62 KB

Contatti Societari

Rapporti con i Media - Milano

Rapporti con i Media - Roma

Investor Relations
Piazza Vanoni, 1 - 20097 San

Centralino
Tel.: +39.0659821

128530

Ritaglio stampa ad uso esclusivo del destinatario, non riproducibile.

University and companies team up for research into hydrogen, a key resource in the fight against cli

Media Press Release
Business meetings and agreements
University and companies team up for research into hydrogen, a key resource in the fight against climate change
30 November 2021 - 12:00 PM CET

Fondazione Politecnico di Milano and Politecnico di Milano, together with Edison, Eni and Snam have created a platform to develop technologies linked to hydrogen, the new energy vector for decarbonisation.
Milan, 30 November 2021 - A new university-company joint research platform set up to study and develop an energy vector capable of playing a decisive role in the achievement of global climate objectives, i.e. hydrogen.
Announcing the Hydrogen Joint Research Platform (Hydrogen JRP) created by Fondazione Politecnico di Milano , together with Politecnico di Milano and three founding companies, Edison S.p.A ., Eni S.p.A. and Snam S.p.A.
Hydrogen JRP will promote innovative studies and research in several areas: the production of clean hydrogen, which includes green hydrogen and low carbon hydrogen; associated transport solutions and advanced storage systems; innovative electrochemical and thermal applications for domestic and industrial use and in transport systems; and the development of best practices in the design and construction of hydrogen transport and storage infrastructure.
The intention is to stimulate the creation of a hydrogen value chain in Italy, to encourage company competitiveness and the growth of new high-tech companies. Hydrogen JRP is open to all companies that want to experience research and development into hydrogen-associated products and services, with the support of Italy's first technical university and its laboratories.
To increase its impact, Hydrogen JRP will establish a strategic advisory body, which will involve all the main institutional stakeholders, including at global level, in view of attracting interest and investment. Hydrogen JRP intends to take up the hydrogen challenge and build an ecosystem of innovation. Over the upcoming months, we will confirm JRP membership for companies interested in developing a hydrogen value chain. The platform enables the members themselves, depending on their membership level, to propose vertical research topics that encourage the advance of expertise and know-how within Italy's energy industry.
Hydrogen can play a central role in addressing the current demand for progressive decarbonisation in many sectors. In order to pursue this prospect and promote the production and use of hydrogen, one of Italy's aims is to support hydrogen research and development, and complete all the reforms and regulations necessary to its use, transport and distribution. In Europe's hydrogen strategy, the share of green hydrogen in its energy mix is projected to increase up to 13-14% by 2050.
Ferruccio Resta, Rector of Politecnico di Milano, explained: " Energy transition is one of the major challenges of our times. We must persevere with two key concepts, firstly, to pursue a more forceful political path, aligning ourselves with European guidelines, based upon a phase of providing support to the industrial system, and secondly, to forge ahead in the area of research and training in order to become a global reference point for this technology. To be successful, we chart a common project where universities are operating at the side of companies. This is why we are today announcing our Hydrogen Joint Research Platform, which owes its launch to three great companies in this sector, their participation, capacity to listen and ability to 'do' innovation, and why this platform must be able to expand as far as possible within Italy's productive tissue".
Andrea Sianesi , President of Fondazione Politecnico di Milano, added: " Hydrogen will play a crucial role in Europe's green revolution, it is a flexible energy vector and potentially with zero environmental impact. The Italian Government has given hydrogen a primary role in the country's National Plan for Recovery and Resilience, specifically to respond to the needs of progressive decarbonisation in various sectors. We, as Fondazione Politecnico di Milano and in line with our mission of acting as a bridge between academia and the productive system, believe that it makes strategic sense to create a joint research centre to help establish an industrial value chain linked to hydrogen development, a centre that, with the backing of Italy's first technical university and several leading energy companies, can drive innovation, while also targeting research of excellence and effective and impactful energy transfer for the development of Italy's entire economic system ".

128530

Ritaglio stampa ad uso esclusivo del destinatario, non riproducibile.

Giovanni Brianza , Executive Vice President for the Energy & Environmental Services Market at Edison, noted: " Hydrogen is an energy vector critical in achieving our decarbonisation objectives in transport and "hard-to-abate" sectors of industry. The biggest challenge today is to accelerate its development, so that it becomes economically sustainable, and also to give life to a new industrial chain, injecting impetus into the Italian economy, and confirming the value of our skills and expertise on the international stage. We are working with the Hydrogen JRP platform, Politecnico di Milano, Eni and Snam to place the foundations for such an invaluable common enterprise. We can also confirm that Edison is playing a fundamental role in the hydrogen sector and is resolute in supporting research and development in this field ".
Francesca Zarri , Research Director Technology, R&D and Digital at Eni, stated: "Research and development is one of the pillars underpinning Eni's strategy of totally abolishing emissions for industrial processes and products, as well as being the key for a fair and successful energy transition. This project is inserted within the network of collaborations with primary universities and research centres, nationally and internationally, that Eni is developing to accelerate the industrialisation of innovative technology in the field of decarbonatisation and renewables".
Cosma Panzacchi , Executive Vice President for Hydrogen at Snam, noted: " Snam has joined Hydrogen JRP with the firm intention of contributing to the growth of the R&D system, in order to strengthen Italy's hydrogen chain and thereby accelerate its diffusion, while exploiting current infrastructures, and galvanising the energy transition. This initiative is in line with Snam's commitment to back the most promising technologies in the hydrogen ecosystem through projects like the Hydrogen Innovation Center, launched in collaboration with some of Italy's primary universities, including Politecnico di Milano, and HyAccelerator, the first corporate global-scale acceleration programme for hydrogen startups" .

University and companies team up for research into hydrogen, a key resource in the fight against climate change
Tel: +39.0659821
Back to top
We are an energy company. We concretely support a just energy transition, with the objective of preserving our planet and promoting an efficient and sustainable access to energy for all. Our work is based on passion and innovation, on our unique strengths and skills, on the equal dignity of each person, recognizing diversity as a key value for human development, on the responsibility, integrity and transparency of our actions. We believe in the value of long term partnerships with the countries and communities where we operate, bringing long-lasting prosperity for all.
Piazzale Enrico Mattei,1 00144 Rome, Italy
Branches
Via Emilia, 1 and Piazza Ezio Vanoni, 1 20097 San Donato Milanese, Milan, Italy
Company Share Capital
Modern Slavery Statement
This website uses cookies
This website uses cookies to show you adverts and offer you services customised according to the preferences you have shown while browsing online. For further information please refer to our cookie policy.
Accept
cookie policy
Disclaimer
THIS WEBSITE (AND THE INFORMATION CONTAINED HEREIN) DOES NOT CONTAIN OR CONSTITUTE AN OFFER OF SECURITIES FOR SALE, OR SOLICITATION OF AN OFFER TO PURCHASE SECURITIES OR IS NOT FOR RELEASE, PUBLICATION OR DISTRIBUTION, DIRECTLY OR INDIRECTLY, IN OR INTO THE UNITED STATES (INCLUDING ITS TERRITORIES AND POSSESSIONS, ANY STATE OF THE UNITED STATES AND THE DISTRICT OF COLUMBIA) OR FOR THE ACCOUNT OR BENEFIT OF ANY U.S. PERSON AS THAT TERM IS DEFINED IN THE SECURITIES ACT (A " U.S. PERSON "), AUSTRALIA, CANADA, JAPAN OR SOUTH AFRICA OR ANY OTHER JURISDICTION WHERE SUCH AN OFFER OR SOLICITATION WOULD REQUIRE THE APPROVAL OF LOCAL AUTHORITIES OR OTHERWISE BE UNLAWFUL (THE " OTHER COUNTRIES "). THE SECURITIES REFERRED TO HEREIN HAVE NOT BEEN AND WILL NOT BE REGISTERED UNDER THE U.S. SECURITIES ACT OF 1933, AS AMENDED (THE "SECURITIES ACT"), OR PURSUANT TO THE CORRESPONDING REGULATIONS IN FORCE IN AUSTRALIA, CANADA, JAPAN, SOUTH AFRICA OR THE "OTHER COUNTRIES" AND MAY NOT BE OFFERED OR SOLD IN THE UNITED STATES OR TO A U.S. PERSON UNLESS THE SECURITIES ARE REGISTERED UNDER THE SECURITIES ACT, OR AN EXEMPTION FROM THE REGISTRATION REQUIREMENTS OF THE SECURITIES ACT IS

128530

Ritaglio stampa ad uso esclusivo del destinatario, non riproducibile.

AVAILABLE. NO PUBLIC OFFERING OF SUCH SECURITIES IS INTENDED TO BE MADE IN THE UNITED STATES, AUSTRALIA, CANADA, JAPAN OR IN THE "OTHER COUNTRIES."
In any Member State of the European Economic Area ("EEA"), the information contained in this website is only directed at and may only be communicated to persons who are "qualified investors" ("Qualified Investors") within the meaning of Article 2(e) of Regulation (EU) 2017/1129 (the "Prospectus Regulation").
The information to which this website gives access is directed only at persons (i) who are persons falling within Article 49(2)(a) to (d) ("high net worth companies, unincorporated associations etc.") of the Financial Services and Markets Act 2000 (Financial Promotion) Order 2005 (the "Order") or (ii) who have professional experience in matters relating to investments falling within Article 19(5) of the Order or (iii) to whom it may otherwise lawfully be communicated (all such persons together being referred to as "relevant persons"). Any investment or investment activity to which this communication relates is only available to relevant persons and will be engaged in only with relevant persons, or in the EEA, with Qualified Investors. Any person who is not a relevant person, a Qualified Investor or otherwise permitted under applicable law or regulation to access the information, should not act or rely on the information contained herein.

Confirmation of Understanding and Acceptance of Disclaimer
These materials are for informational purposes only and are not directed to, nor are they intended for, access by persons located or resident in the United States, Australia, Canada, Japan or South Africa or any of the Other Countries. I certify that:
I am not resident of, or located in, the United States, Australia, Canada, Japan or South Africa or any of the Other Countries or I am not a U.S. Person; or
If I am a resident of, or located in, the EEA, I am a Qualified Investor within the meaning of Article 2(e) of the Prospectus Regulation; or
If I am a resident of, or located in, the United Kingdom, I am a Qualified Investor and a relevant person.
I have read and understood the disclaimer set out above. I understand that it may affect my rights. I agree to be bound by its terms and I am permitted under applicable law and regulations to proceed to the following parts of this website.
WARNING: the above certification constitutes a "self-certification" pursuant to Decree of the President of the Italian Republic No. 445 of 28 December 2000. False certifications are punishable by law.
I agree
IMPORTANT NOTICE
You must read the following information before continuing.
The information contained in this segment of the website is not intended for, and must not be accessed or distributed or disseminated to persons resident or physically present in the United Kingdom, Canada, Australia, Japan or any other jurisdiction in which it is unlawful to do so. The information also is not intended for, and must not be accessed or distributed or disseminated to persons resident or physically present in Italy who are not "qualified investors" (investitori qualificati), as defined in Article 2, letter e) of Regulation (EU) 2017/1129 (the "Prospectus Regulation") pursuant to Article 1, fourth paragraph, letter a) of the Prospectus Regulation as implemented in Italy by Article 35, paragraph 1, letter d) of CONSOB regulation No. 20307 of February 15, 2018.
By clicking the button below labeled "I agree", you are certifying that (A) if you are in the European Economic Area, you are a "Qualified Investor"; (B) you are not accessing this portion of the website from the United Kingdom, Australia, Canada or Japan; (C) if you are a resident or physically present in Italy, you are a qualified investor as defined under the Prospectus Regulation as implemented in Italy by Article 35, paragraph 1, letter d) of CONSOB regulation No. 20307 of February 15, 2018; and (D) you are not located in a jurisdiction where it is unlawful to access this portion of the website.
You acknowledge that the information and statements contained in the document you are accessing on this website speak only as of the date of such document (or such other date(s) specified therein), and such information and statements may become inaccurate, stale and/or out-of-date thereafter and should not be relied upon for any investment decision.
You acknowledge that the materials on this website that you are accessing are confidential and intended only for you and you agree you will not forward, reproduce, copy, download or publish any of such materials (electronically or otherwise) to any other person if this is not in accordance with the law.
You acknowledge that the access to information and documents contained on this portion of the website may be

128530

Ritaglio stampa ad uso esclusivo del destinatario, non riproducibile.

illegal in certain jurisdictions, and only certain categories of persons may be authorized to access this portion of the website. If you are not authorized to access the information and document contained on this portion of the website or you are not sure that you are permitted to view these materials, you should leave this portion of the website.
You acknowledge that no registration or approval has been obtained and Eni Gas e Luce S.p.A. società benefit and its affiliates assume no responsibility if there is a violation of applicable law and regulation by any person.
By clicking the button below labeled "I agree", you are confirming that you have read and understood the disclaimer above.
If you cannot so confirm, you must exit this portion of the website
I agree

128530

Ritaglio stampa ad uso esclusivo del destinatario, non riproducibile.

Environmental

Energia pulita

Eni, nuova piattaforma con il PoliMi per la ricerca sull'idrogeno

30 Novembre 2021

Hydrogen Joint Research Platform (Hydrogen JRP) è il nome della nuova piattaforma creata da **Eni** insieme alla **Fondazione Politecnico di Milano**, al **Politecnico di Milano** e ad altre due aziende, **Edison e Snam.**

Si tratta di una piattaforma di ricerca congiunta tra università e aziende per studiare lo sviluppo del vettore energetico che potrà dare un contributo decisivo al raggiungimento degli obiettivi climatici globali: **l'idrogeno**.

Hydrogen JRP ha l'obiettivo di promuovere studi e ricerche innovative in particolare su: **produzione dell'idrogeno pulito**, che comprende l'idrogeno verde e "low carbon"; **soluzioni per il suo trasporto** e relativi sistemi di

Schede Fondi

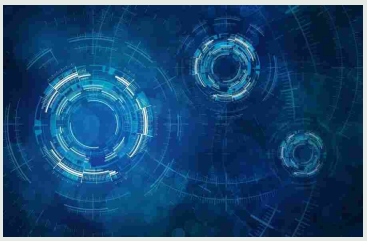

Scheda Fondo 16 Marzo 2021

BMO Sustainable Multi-Asset Income Fund

SOCIETA' DI GESTIONE BMO Global Asset Management NOME DEL FONDO BMO Sustainable Multi-Asset Income Fund GESTORE Simon Holmes DATA DI LANCIO Novembre 2019 INDICE DI RIFERIMENTO Euribor EBF 1 Month PERFORMANCE (del fondo ...

Schede fondi 26 Gennaio 2021

Kairos lancia KIS Climate Change ESG

Scheda prodotto 11 Dicembre 2020

Intesa Sanpaolo Life lancia Valore Pro Insurance

Scheda Polizza 25 Novembre 2020

Intesa Sanpaolo Life lancia Prospettiva sostenibile

Opinioni

128530

Ritaglio stampa ad uso esclusivo del destinatario, non riproducibile.

accumulo avanzati; **impieghi innovativi di tipo elettrochimico e termico** in applicazioni residenziali, industriali e di trasporto; **sviluppo di best practice** per la progettazione e realizzazione delle infrastrutture per il trasporto e lo stoccaggio dell'idrogeno.

L'intento è dare impulso alla creazione di una filiera dell'idrogeno in Italia, per favorire la competitività delle aziende e la crescita di imprese high tech. La piattaforma è aperta a tutte le imprese che vogliono sperimentare la ricerca e lo sviluppo di prodotti e servizi sull'idrogeno. La struttura della piattaforma prevede che i soci stessi, a seconda del loro livello di adesione, propongano temi di ricerca verticali che favoriscano la creazione di know-how per l'industria italiana del settore. Per aumentarne l'impatto, la Hydrogen JRP si avvarrà di un **advisory board**, organo di consulto strategico, che coinvolgerà i principali stakeholder istituzionali anche internazionali, per creare interesse e attrarre investimenti.

L'idrogeno può diventare un protagonista centrale per raggiungere l'obiettivo della decarbonizzazione in vari settori. Al fine di perseguire questa opportunità e promuovere la produzione e l'utilizzo dell'idrogeno, il nostro Paese ha tra i suoi obiettivi quello di supportarne la ricerca e lo sviluppo e completare tutte le riforme e regolamenti necessari a consentirne l'utilizzo, il trasporto e la distribuzione. La Strategia europea prevede, inoltre, un incremento nell'uso di idrogeno verde nel mix energetico che può arrivare fino ad oltre il 20% entro il 2050.

"La ricerca e sviluppo è uno dei pilastri su cui poggia la strategia di Eni volta al completo abbattimento delle emissioni di processi industriali e prodotti, nonché la chiave per una transizione energetica equa e di successo", ha commentato **Francesca Zarri,** Direttore Technology, R&D e Digital di Eni, "Questo progetto si inserisce nella rete di collaborazioni con i migliori Atenei e Centri di ricerca nazionali e internazionali che Eni sta sviluppando con l'obiettivo di accelerare l'industrializzazione di tecnologie innovative in ambito decarbonizzazione e rinnovabili".

Tag: Idrogeno low carbon transizione energetica

Società: Eni

L'opinione di My-Linh Ngo di BlueBay AM 19 Ottobre 2021

COP26, serve un'azione collettiva tra governi e comunità finanziaria

All'avvicinarsi del summit della COP26 a Glasgow crescono le aspettative affinché i leader globali ne escano con un piano definito su come gestire le pressanti questioni climatiche che minacciano il nostro pianeta e ...

L'opinione di Emma Whiteacre di BlueBay 30 Novembre 2021

Mobilità green, un'opportunità d'investimento

L'opinione di Jennifer Boscardin-Ching di Pictet Asset Management 29 Novembre 2021

Rinnovabili: la risposta alla crisi energetica

L'opinione di Samuel Grantham di abrdn 26 Novembre 2021

Investire nel clima: non basta dire green bond per essere verdi

Interviste

L'intervista a Luigi Conte di Anasf 30 Novembre 2021

Anasf: ecco come i

128530

Ritaglio stampa ad uso esclusivo del destinatario, non riproducibile.

Idrogeno: Polimi Edison Eni e Snam insieme nella ricerca

Di **Ansa** — 30/11/2021 in **Economia - Finanza**

(ANSA) – MILANO, 30 NOV – Una piattaforma di ricerca congiunta tra università e aziende per studiare lo sviluppo del vettore energetico che potrà dare un contributo decisivo al raggiungimento degli obiettivi climatici globali: l'idrogeno. Nasce così Hydrogen Joint Research Platform (Hydrogen JRP) creato dalla Fondazione Politecnico di Milano, insieme al Politecnico di Milano e Edison, Eni e Snam. Hydrogen JRP, si legge in una nota, ha l'obiettivo di promuovere studi e ricerche innovative su: produzione dell'idrogeno pulito (che comprende l'idrogeno verde e "low carbon",), soluzioni per il suo trasporto e relativi sistemi di accumulo avanzati, impieghi innovativi di tipo elettrochimico e termico in applicazioni residenziali, industriali e di trasporto, sviluppo di best practice per la progettazione e realizzazione delle infrastrutture per il trasporto e lo stoccaggio dell'idrogeno. L'intento è dare impulso alla creazione di una filiera idrogeno in Italia, per favorire la competitività delle aziende e la crescita di imprese high tech; Hydrogen JRP è aperto a tutte le imprese che vogliono sperimentare, con il supporto della prima università tecnica italiana e dei suoi laboratori, la ricerca e lo sviluppo di prodotti e servizi sull'idrogeno. (ANSA).

Tags: Idrogeno

Share Tweet Send

In evidenza

01 **La Lombardia rischia la zona gialla. Contagi Covid di oggi: positività all'1,9%. Nel Comasco 58 casi**

0 CONDIVIDI

02 Torna lo sconto benzina, da oggi l'app e la riduzione. Nessuna corsa al pieno

0 CONDIVIDI

03 Scuola, si torna alle vecchie regole: quarantena e didattica a distanza al primo positivo

0 CONDIVIDI

04 Como, incidente in via Napoleona. Ferito un uomo di 64 anni, traffico in tilt

0 CONDIVIDI

Cerca...

Commenti recenti

Bellugi lorenzo su Comasca 55enne no vax denunciata per istigazione a delinquere e imbrattamento
Alberto Longatti su In edicola oggi l'ultimo numero del Corriere di Como: una storia prestigiosa, una fine ingloriosa
claudio cattaneo su Informazione digitale: arriva la nuova newsletter di Espansione TV

128530

Ritaglio stampa ad uso esclusivo del destinatario, non riproducibile.

FIRSTonline
Finanza Imprese Risparmio Scenari Tecnologie

Data 30-11-2021
Pagina
Foglio 1

Politecnico Milano e aziende uniti per la ricerca sull'idrogeno

Politecnico Milano e aziende uniti per la ricerca sull'idrogeno
30 Novembre 2021, 13:08
| di FIRSTonline | 0
Al via la piattaforma di ricerca congiunta tra Politecnico di Milano insieme a Snam, Eni e Edison per dare impulso alla filiera dell'idrogeno in Italia
Un fronte unito per la decarbonizzazione . Con questo obiettivo nasce la nuova piattaforma di ricerca congiunta per lo sviluppo delle tecnologie legate all' idrogeno tra la Fondazione Politecnico di Milano e il Politecnico di Milano insieme a Edison , Eni e Snam . L'intento è dare impulso alla creazione di una filiera idrogeno in Italia, per favorire la competitività delle aziende e la crescita di imprese high tech; Hydrogen Joint Research Platform è aperto a tutte le imprese che vogliono sperimentare, con il supporto dell'università tecnica italiana e dei suoi laboratori, la ricerca e lo sviluppo di prodotti e servizi sull'idrogeno.
Nel dettaglio, Hydrogen JRP ha l'obiettivo di promuovere studi e ricerche innovative su diversi ambiti: produzione dell'idrogeno pulito, che comprende l'idrogeno verde e "low carbon"; soluzioni per il suo trasporto e relativi sistemi di accumulo avanzati; impieghi innovativi di tipo elettrochimico e termico in applicazioni residenziali, industriali e di trasporto; sviluppo di best practice per la progettazione e realizzazione delle infrastrutture per il trasporto e lo stoccaggio dell'idrogeno.
Inoltre, per aumentarne l'impatto, la piattaforma si avvarrà di un advisory board, ossia un organo di consulto strategico, che coinvolgerà i principali stakeholder istituzionali e internazionali, per creare interesse e attrarre investimenti. Saranno confermate nei prossimi mesi le adesioni al JRP di altre aziende interessate allo sviluppo della filiera dell'idrogeno. La struttura della piattaforma prevede che i soci, in base al loro livello di adesione, propongano temi di ricerca verticali che favoriscano la creazione di know-how per l'intero comparto nazionale.
Ferruccio Resta e Andrea Sianese, rispettivamente retto del Politecnico e presidente della Fondazione del Politecnico, hanno spiegato che il senso e l'obiettivo dell'iniziativa è nel posizionare il Politecnico come interlocutore nella "fase di accompagnamento del sistema industriale e come punto di riferimento in termini tecnologici all'interno panorama internazionale". Nella consapevolezza che l'idrogeno è destinato a giocare un ruolo di rilievo nella transizione energetica, anche grazie ai fondi ad esso destinati nel Pnrr elaborato dal governo italiano.
Un'impostazione che incrocia l'interesse di aziende come Eni e Snam particolarmente impegnate sul fronte della transizione.
L'annuncio dell'intesa sulla ricerca arriva nello stesso giorno in cui l' Alleanza europea per l'idrogeno pulito ha annunciato una serie di progetti, in tutto 750, che vanno dalla produzione all'utilizzo nell'industria, nei trasporti, nell'energia e nel settore edilizio. Oltre seicento progetti saranno operativi entro il 2025, ha indicato il commissario all'industria Thierry Breton. Sono coinvolte diverse societa' italiane in progetti che interessano il territorio nazionale come Enel, Sit, Seicos, Sapio, Rosetti Marino, Solvay Chimica Italia, Snam, Società Gasdotti Italia, Aecom, Nextchem, Fincantieri, Fnm, Edison, Snam. Stellantis partecipa a progetti cui sono interessati Italia, Francia e Germania.
L'European Clean Hydrogen Alliance e' stata istituita dalla Commissione nel luglio 2020, a sostegno della strategia sull'idrogeno, con l'obiettivo di stimolare la diffusione della produzione e dell'uso dell'idrogeno pulito in Europa.
FIRSTonline
FIRSTonline è un giornale web indipendente di economia, finanza e borsa edito da A.L. Iniziative Editoriali S.r.l. con sede legale a Roma, fondata e controllata da Ernesto Auci e Franco Locatelli e partecipata da due soci di minoranza (Alessandro Pavesi e Laura Rovizzi). Il portale e le sue applicazioni sono nel quotidiano realizzate da due agili redazioni, una a Milano e una a Roma , e da un innovativo ed efficace team di manager dell'innovazione e del web.
Potrebbe interessarti anche...

128530

Ritaglio stampa ad uso esclusivo del destinatario, non riproducibile.

Eni con Snam, Edison e PoliMi per la ricerca sull'idrogeno

30/11/2021 15:02:45

Una piattaforma di ricerca congiunta tra università e aziende per studiare lo sviluppo del vettore energetico che potrà dare un contributo decisivo al raggiungimento degli obiettivi climatici globali: l'idrogeno. Nasce Hydrogen Joint Research Platform (Hydrogen JRP) creato dalla Fondazione Politecnico di Milano, insieme al Politecnico di Milano e a tre aziende fondatrici Edison S.p.A., Eni S.p.A e Snam S.p.A. Hydrogen JRP ha l'obiettivo di promuovere studi e ricerche innovative su: produzione dell'idrogeno pulito, che comprende l'idrogeno verde e "low carbon"; soluzioni per il suo trasporto e relativi sistemi di accumulo avanzati; impieghi innovativi di tipo elettrochimico e termico in applicazioni residenziali, industriali e di trasporto; sviluppo di best practice per la progettazione e realizzazione delle infrastrutture per il trasporto e lo stoccaggio dell'idrogeno.

L'intento è dare impulso alla creazione di una filiera idrogeno in Italia, per favorire la competitività delle aziende e la crescita di imprese high tech; Hydrogen JRP è aperto a tutte le imprese che vogliono sperimentare, con il supporto della prima università tecnica italiana e dei suoi laboratori, la ricerca e lo sviluppo di prodotti e servizi sull'idrogeno.

Per aumentarne l'impatto la piattaforma si avvarrà di un advisory board, organo di consulto strategico, che coinvolgerà i principali stakeholder istituzionali anche internazionali, per creare interesse e attrarre investimenti.

Hydrogen JRP vuole cogliere la sfida della ricerca sull'idrogeno per costruire un ecosistema dell'innovazione. Saranno confermate nei prossimi mesi le adesioni al JRP di altre aziende interessate allo sviluppo della filiera dell'idrogeno. La struttura della piattaforma prevede che i soci stessi, a seconda del loro livello di adesione, propongano temi di ricerca verticali che favoriscano la creazione di know-how per l'industria italiana del settore.

L'idrogeno può diventare un protagonista centrale per fare fronte alle esigenze di progressiva decarbonizzazione in vari settori. Al fine di perseguire questa opportunità e promuovere la produzione e l'utilizzo dell'idrogeno, il nostro Paese ha tra i suoi obiettivi quello di supportarne la ricerca e lo sviluppo e completare tutte le riforme e regolamenti necessari a consentirne l'utilizzo, il trasporto e la distribuzione.

La Strategia europea prevede, inoltre, un incremento nell'uso di idrogeno verde nel mix energetico che può arrivare fino ad oltre il 20 per cento entro il 2050.

Ferruccio Resta, Rettore del Politecnico di Milano, ha precisato: "La transizione energetica è tra le più grandi sfide dei nostri tempi. Sono due i concetti chiave sui quali dobbiamo insistere: il rafforzamento di un percorso politico, di allineamento con le direttrici europee, che si basa su una fase di accompagnamento del sistema industriale; lo sviluppo di ricerca e formazione per posizionarci come punto di riferimento in termini tecnologici all'interno panorama internazionale. Perché questo accada abbiamo bisogno di tracciare un

VIDEO

Borse di nuovo in picchiata

Le borse tentano una reazione, come comportarsi?

CANALE YOUTUBE

NEWSLETTER

Newsletter Italia

Newsletter Indici Azionari

SOCIAL

Tweets by Fta_Public

TRADING SYSTEM

dati validi per la giornata del 30/11/2021

Strumento	Ultimo segnale	Risultato
FERRARI	Acquisto	27.80%
NEXI	Vendita	16.10%
BPER BANCA	Vendita	15.90%
INTESA SANPAOLO	Vendita	13.10%
BANCA GENERALI	Vendita	12.60%
STELLANTIS	Vendita	11.10%
TENARIS	Vendita	11.00%
BANCO BPM	Vendita	10.60%
POSTE ITALIANE	Vendita	9.30%
MEDIOBANCA	Vendita	7.90%

ACCEDI

128530

Ritaglio stampa ad uso esclusivo del destinatario, non riproducibile.

progetto comune che vede l'università al fianco delle imprese. Ecco perché Hydrogen Joint Research Platform, che oggi avviamo grazie alla partecipazione, alla capacità di ascolto e di innovazione di tre grandi imprese del settore, deve poter estendersi il più possibile al tessuto produttivo."

Andrea Sianesi, Presidente Fondazione Politecnico di Milano, ha dichiarato: "Nella rivoluzione green europea l'idrogeno giocherà un ruolo importante, si tratta di un vettore energetico flessibile e potenzialmente ad impatto ambientale zero. Il governo italiano, inoltre, nel Piano Nazionale di Ripresa e Resilienza (PNRR) ha riservato un ruolo rilevante proprio all'idrogeno per fare fronte alle esigenze di progressiva decarbonizzazione in vari settori. Come Fondazione Politecnico e in linea con la nostra missione di fare da ponte tra Accademia e tessuto produttivo, abbiamo ritenuto fosse strategico creare un centro di ricerca congiunto per favorire la costituzione di una filiera industriale associata allo sviluppo dell'idrogeno, che potesse contare sulla prima università tecnica italiana e su alcune delle più importanti imprese nel campo dell'energia per favorire l'innovazione, ma anche puntare su una ricerca d'eccellenza e su un trasferimento tecnologico efficace e di impatto per lo sviluppo del sistema paese".

Giovanni Brianza, Executive Vice President Energy & Environmental Services Market di Edison, ha dichiarato: "L'idrogeno è un vettore energetico fondamentale per raggiungere gli obiettivi di decarbonizzazione nel settore dei trasporti e dell'industria hard to abate. La grande sfida oggi è accelerarne lo sviluppo per renderlo economicamente sostenibile e per dare vita a una nuova filiera industriale che agisca da volano per l'economia italiana e affermi il valore delle nostre competenze a livello internazionale. Con la piattaforma di ricerca Hydrogen JRP con Politecnico di Milano, Eni e Snam, poniamo le basi per un importante lavoro comune e confermiamo il ruolo fondamentale che Edison ha nel settore dell'idrogeno e il suo impegno nel supportarne la ricerca e sviluppo".

Francesca Zarri, Direttore Technology, R&D e Digital di Eni ha commentato: "La ricerca e sviluppo è uno dei pilastri su cui poggia la strategia di Eni volta al completo abbattimento delle emissioni di processi industriali e prodotti, nonché la chiave per una transizione energetica equa e di successo. Questo progetto si inserisce nella rete di collaborazioni con i migliori Atenei e Centri di ricerca nazionali e internazionali che Eni sta sviluppando con l'obiettivo di accelerare l'industrializzazione di tecnologie innovative in ambito decarbonizzazione e rinnovabili".

Cosma Panzacchi, Executive Vice President Hydrogen di Snam, ha commentato: "Con l'adesione a Hydrogen JRP, Snam mira a contribuire alla crescita del sistema di ricerca e sviluppo per potenziare la filiera italiana dell'idrogeno con l'obiettivo di accelerarne la diffusione, anche grazie alle infrastrutture esistenti, e dare impulso alla transizione energetica. Questa iniziativa è in linea con l'impegno di Snam a supportare le tecnologie più promettenti dell'ecosistema idrogeno, attraverso progetti quali l'Hydrogen Innovation Center avviato in collaborazione con alcuni dei più importanti atenei italiani, come il Politecnico di Milano, e HyAccelerator, primo programma di accelerazione per startup dell'idrogeno gestito da un'azienda a livello globale".

GD - www.ftaonline.com

Comunicati titoli italia | Mercato Italiano

128530

Ritaglio stampa ad uso esclusivo del destinatario, non riproducibile.

TRENTINO

Data 30-11-2021
Pagina
Foglio 1

Idrogeno: Polimi Edison Eni e Snam insieme nella ricerca

30 novembre 2021 A- A+

GERMANY POLITICS ECONOMY HYDROGEN

Una piattaforma di ricerca congiunta tra università e aziende per studiare lo sviluppo del vettore energetico che potrà dare un contributo decisivo al raggiungimento degli obiettivi climatici globali: l'idrogeno.

Nasce così Hydrogen Joint Research Platform (Hydrogen JRP) creato dalla Fondazione Politecnico di Milano, insieme al Politecnico di Milano e Edison, Eni e Snam. Hydrogen JRP, si legge in una nota, ha l'obiettivo di promuovere studi e ricerche innovative su: produzione dell'idrogeno pulito (che comprende l'idrogeno verde e "low carbon",), soluzioni per il suo trasporto e relativi sistemi di accumulo avanzati, impieghi innovativi di tipo elettrochimico e termico in applicazioni residenziali, industriali e di trasporto, sviluppo di best practice per la progettazione e realizzazione delle infrastrutture per il trasporto e lo stoccaggio dell'idrogeno. L'intento è dare impulso alla creazione di una filiera idrogeno in Italia, per favorire la competitività delle aziende e la crescita di imprese high tech; Hydrogen JRP è aperto a tutte le imprese che vogliono sperimentare, con il supporto della prima università tecnica italiana e dei suoi laboratori, la ricerca e lo sviluppo di prodotti e servizi sull'idrogeno.

30 novembre 2021 A- A+

Foto

A Borgo uno stabilimento da 3 mila metri quadri per produrre il pane

Video

Smantellato traffico internazionale di cuccioli a Rimini

Smantellato traffico internazionale di cuccioli a Rimini (2)

Smantellato traffico internazionale di cuccioli a Rimini

Smantellato traffico internazionale di cuccioli a Rimini (3)

Ritaglio stampa ad uso esclusivo del destinatario, non riproducibile.

128530

CO2 reduction co2reduction.eu
Revet L'ECONOMIA CIRCOLARE È EFFICIENZA, ECONOMIA, INDUSTRIA
CO2 reduction co2reduction.eu

Clima | Energia | Risorse | Scienze e ricerca

Università e grandi imprese energetiche insieme per la ricerca italiana sull'idrogeno

«Risorsa chiave per il contrasto ai cambiamenti climatici»

[30 Novembre 2021]

Fondazione Politecnico di Milano, Politecnico di Milano, Edison, Eni e Snam hanno dato vita all'Hydrogen Joint Research Platform (Hydrogen JRP) per studiare lo sviluppo del vettore energetico che potrà dare un contributo decisivo al raggiungimento degli obiettivi climatici globali: l'idrogeno. Presentando la nuova iniziativa, il rettore del Politecnico di Milano, Ferruccio Resta, ha evidenziato che «La transizione energetica è tra le più grandi sfide dei nostri tempi. Sono due i concetti chiave sui quali dobbiamo insistere: il rafforzamento di un percorso politico, di allineamento con le direttrici europee, che si basa su una fase di accompagnamento del sistema industriale; lo sviluppo di ricerca e formazione per posizionarci come punto di riferimento in termini tecnologici all'interno panorama internazionale. Perché questo accada abbiamo bisogno di tracciare un progetto comune che vede l'università al fianco delle imprese. Ecco perché Hydrogen Joint Research Platform, che oggi avviamo grazie alla partecipazione, alla capacità di ascolto e di innovazione di tre grandi imprese del settore, deve poter estendersi il più possibile al tessuto produttivo».

In un comunicato, le università e le imprese energetiche spiegano che «Hydrogen JRP ha l'obiettivo di promuovere studi e ricerche innovative su: produzione dell'idrogeno pulito, che comprende l'idrogeno verde e "low carbon"; soluzioni per il suo trasporto e relativi sistemi di accumulo avanzati; impieghi innovativi di tipo elettrochimico e termico in applicazioni residenziali, industriali e di trasporto; sviluppo di best practice per la progettazione e realizzazione delle infrastrutture per il trasporto e lo stoccaggio dell'idrogeno. L'intento è dare impulso alla creazione di una filiera idrogeno in Italia, per favorire la competitività delle aziende e la crescita di imprese high tech; Hydrogen JRP è aperto a tutte le imprese che vogliono sperimentare, con il supporto della prima università tecnica italiana e dei suoi laboratori, la ricerca e lo sviluppo di prodotti e servizi sull'idrogeno».

Giovanni Brianza, executive vice president energy & environmental services market di Edison, ha detto che «L'idrogeno è un vettore energetico fondamentale per raggiungere gli obiettivi di decarbonizzazione nel settore dei trasporti e dell'industria hard to abate. La grande sfida oggi è accelerarne lo sviluppo per renderlo economicamente sostenibile e per dare vita a una nuova

Comunicazioni dai partners

Scapigliato srl
Economia circolare e solidità finanziaria: va a Scapigliato il Premio Industria Felix – L'Italia che compete 2021

Eco² – Ecoquadro

Analisi della raccolta dei RAEE domestici in Italia: overview infrastrutturale e proposte

» Archivio

Scapigliato, la Fabbrica del futuro per l'economia circolare toscana

Scapigliato Alberi quadruplica il proprio orizzonte, e consegna i primi 7mila olivi sul territorio

» Archivio

Cospe – cooperazione sostenibile

Clemencia Herrera Nemerayema, una donna ribelle per l'Amazzonia che resiste

» Archivio

Meteo ITALIA

128530

Ritaglio stampa ad uso esclusivo del destinatario, non riproducibile.

filiera industriale che agisca da volano per l'economia italiana e affermi il valore delle nostre competenze a livello internazionale. Con la piattaforma di ricerca Hydrogen JRP con Politecnico di Milano, Eni e Snam, poniamo le basi per un importante lavoro comune e confermiamo il ruolo fondamentale che Edison ha nel settore dell'idrogeno e il suo impegno nel supportarne la ricerca e sviluppo».

Secondo Francesca Zarri, direttrice technology, R&D e digital di, «La ricerca e sviluppo è uno dei pilastri su cui poggia la strategia di Eni volta al completo abbattimento delle emissioni di processi industriali e prodotti, nonché la chiave per una transizione energetica equa e di successo. Questo progetto si inserisce nella rete di collaborazioni con i migliori Atenei e Centri di ricerca nazionali e internazionali che Eni sta sviluppando con l'obiettivo di accelerare l'industrializzazione di tecnologie innovative in ambito decarbonizzazione e rinnovabili».

Cosma Panzacchi, executive vice president hydrogen di Snam, ha commentato: «Con l'adesione a Hydrogen JRP, Snam mira a contribuire alla crescita del sistema di ricerca e sviluppo per potenziare la filiera italiana dell'idrogeno con l'obiettivo di accelerarne la diffusione, anche grazie alle infrastrutture esistenti, e dare impulso alla transizione energetica. Questa iniziativa è in linea con l'impegno di Snam a supportare le tecnologie più promettenti dell'ecosistema idrogeno, attraverso progetti quali l'Hydrogen Innovation Center avviato in collaborazione con alcuni dei più importanti atenei italiani, come il Politecnico di Milano, e HyAccelerator, primo programma di accelerazione per startup dell'idrogeno gestito da un'azienda a livello globale».

Per aumentarne l'impatto la piattaforma si avvarrà di un advisory board, organo di consulto strategico, che coinvolgerà i principali stakeholder istituzionali anche internazionali, per creare interesse e attrarre investimenti. Hydrogen JRP «Vuole cogliere la sfida della ricerca sull'idrogeno per costruire un ecosistema dell'innovazione». Saranno confermate nei prossimi mesi le adesioni al JRP di altre aziende interessate allo sviluppo della filiera dell'idrogeno. La struttura della piattaforma prevede che i soci stessi, a seconda del loro livello di adesione, propongano temi di ricerca verticali che favoriscano la creazione di know-how per l'industria italiana del settore.

I promotori di Hydrogen JRP sono convinti che «L'idrogeno può diventare un protagonista centrale per fare fronte alle esigenze di progressiva decarbonizzazione in vari settori. Al fine di perseguire questa opportunità e promuovere la produzione e l'utilizzo dell'idrogeno, il nostro Paese ha tra i suoi obiettivi quello di supportarne la ricerca e lo sviluppo e completare tutte le riforme e regolamenti necessari a consentirne l'utilizzo, il trasporto e la distribuzione. La Strategia europea prevede, inoltre, un incremento nell'uso di idrogeno verde nel mix energetico che può arrivare fino ad oltre il 20 per cento entro il 2050».

Andrea Sianesi, presidente Fondazione Politecnico di Milano, ha concluso: «Nella rivoluzione green europea l'idrogeno giocherà un ruolo importante, si tratta di un vettore energetico flessibile e potenzialmente ad impatto ambientale zero. Il governo italiano, inoltre, nel Piano Nazionale di Ripresa e Resilienza (PNRR) ha riservato un ruolo rilevante proprio all'idrogeno per fare fronte alle esigenze di progressiva decarbonizzazione in vari settori. Come Fondazione Politecnico e in linea con la nostra missione di fare da ponte tra Accademia e tessuto produttivo, abbiamo ritenuto fosse strategico creare un centro di ricerca congiunto per favorire la costituzione di una filiera industriale associata allo sviluppo dell'idrogeno, che potesse contare sulla prima università tecnica italiana e su alcune delle più importanti imprese nel campo dell'energia per favorire l'innovazione, ma anche puntare su una ricerca d'eccellenza e su un trasferimento tecnologico efficace e di impatto per lo sviluppo del sistema paese».

greenreport.it e il manifesto insieme sull'ExtraTerrestre

L'inquinamento atmosferico da PM2.5 pesa sul 15% delle morti da Covid-19 in Italia

» Archivio

Ecogiuristi – Il punto sulle norme ambientali

Rifiuti urbani, speciali e assimilati dopo il Dlgs 116/2020: la nuova normativa spiegata

» Archivio

Libri per la sostenibilità

A journey through past, present, and future: testimonies to be preserved

» Archivio

Verso la scienza della sostenibilità

Il grande insegnamento della natura indica cosa fare dopo la pandemia

» Archivio

Greenreport on air – l'economia verde in radio

Radio LatteMiele – Vele spiegate

128530

Ritaglio stampa ad uso esclusivo del destinatario, non riproducibile.

martedì, Novembre 30, 2021

HYDRONEWS
L'informazione b2b sulla filiera dell'idrogeno

Iscriviti alla newsletter settimanale di HYDRONEWS
CLICCA QUI per rimanere sempre aggiornato.

Newsletter

Indirizzo email

Iscriviti

128530

Ritaglio stampa ad uso esclusivo del destinatario, non riproducibile.

Tecnologia

Industria e accademia insieme per l'H2: nasce l'Hydrogen Joint Research Platform

Novembre 30, 2021 redazione 0 commenti edison, eni, politecnico di milano, snam

Una piattaforma di ricerca congiunta tra università e aziende per studiare lo sviluppo del vettore energetico che potrà dare un contributo decisivo al raggiungimento degli obiettivi climatici globali: l'idrogeno. Si tratta della neonata l'Hydrogen Joint Research Platform (Hydrogen JRP), creata dalla Fondazione Politecnico di Milano, insieme al Politecnico di Milano e alle tre aziende fondatrici Edison, Eni e Snam.

L'Hydrogen JRP ha l'obiettivo – si legge in una nota congiunta diffusa dai promotori – di promuovere studi e ricerche innovative su: produzione dell'idrogeno pulito, che comprende l'idrogeno verde e low-carbon; soluzioni per il suo trasporto e relativi sistemi di accumulo avanzati; impieghi innovativi di tipo elettrochimico e termico in applicazioni residenziali, industriali e di trasporto; sviluppo di best practice per la progettazione e realizzazione delle infrastrutture per il trasporto e lo stoccaggio dell'idrogeno.

L'intento è dare impulso alla creazione di una filiera idrogeno in Italia, per favorire la competitività delle aziende e la crescita di imprese high tech. L'Hydrogen JRP è aperta infatti a tutte le società che vogliono sperimentare, con il supporto della prima università tecnica italiana e dei suoi laboratori, la ricerca e lo sviluppo di prodotti e servizi sull'idrogeno. Per aumentarne l'impatto la piattaforma si avvarrà di un advisory board, organo di consulto strategico, che coinvolgerà i principali stakeholder istituzionali anche internazionali, per creare interesse e attrarre investimenti. Saranno confermate nei prossimi mesi le adesioni al JRP di altre aziende interessate allo sviluppo della filiera dell'idrogeno. La struttura della piattaforma prevede che i soci stessi, a seconda del loro livello di adesione, propongano temi di ricerca verticali che favoriscano la creazione di know-how per l'industria italiana del settore.

Ferruccio Resta, Rettore del Politecnico di Milano, ha precisato: "La transizione energetica è tra le più grandi sfide dei nostri tempi. Sono due i concetti chiave sui quali dobbiamo insistere: il rafforzamento di un percorso politico, di allineamento con le direttrici europee, che si basa su una fase di accompagnamento del sistema industriale; lo sviluppo di ricerca e formazione per posizionarci come punto di riferimento in termini tecnologici all'interno panorama internazionale. Perché questo accada abbiamo bisogno di tracciare un progetto comune che vede l'università al fianco delle imprese. Ecco perché Hydrogen Joint Research Platform, che oggi avviamo grazie alla partecipazione, alla capacità di ascolto e di innovazione di tre grandi imprese del settore, deve poter estendersi il più possibile al tessuto produttivo".

Andrea Sianesi, Presidente Fondazione Politecnico di Milano, ha aggiunto: "Nella rivoluzione green

Cerca

Articoli recenti

Industria e accademia insieme per l'H2: nasce l'Hydrogen Joint Research Platform

Il Gruppo Hera annuncia: "A breve i primi test sull'utilizzo di mix metano-idrogeno anche per utenze domestiche"

Al progetto Everywh2ere coordinato dal RINA il premio Best Innovation Award

STE Energy fornirà l'Energy Management System per la microgrid a idrogeno di Sardegna Ricerche

Ansaldo Energia punta ad entrare nel settore della produzione di elettrolizzatori

Commenti recenti

Giulio Teodoro Maellaro su Scandiuzzi presenta nuovi generatori modulari in grado di trasformare il biometano in idrogeno verde

Maurizio Guglielmi su Snam e Baker Hughes testano a Firenze la prima turbina ibrida metano-idrogeno per la rete del gas

Giulio Teodoro Maellaro su La torinese HYSYTECH presenta la sua tecnologia per produrre idrogeno da biogas

Santo Gobbi su Idrogeno: Iberdrola è pronta a cogliere opportunità anche sul mercato italiano

Marcello su Speciale 'Hydrogen Economy': la prima fotografia di un settore in continua evoluzione

128530

Ritaglio stampa ad uso esclusivo del destinatario, non riproducibile.

europea l'idrogeno giocherà un ruolo importante, si tratta di un vettore energetico flessibile e potenzialmente ad impatto ambientale zero. Il governo italiano, inoltre, nel Piano Nazionale di Ripresa e Resilienza (PNRR) ha riservato un ruolo rilevante proprio all'idrogeno per fare fronte alle esigenze di progressiva decarbonizzazione in vari settori. Come Fondazione Politecnico e in linea con la nostra missione di fare da ponte tra Accademia e tessuto produttivo, abbiamo ritenuto fosse strategico creare un centro di ricerca congiunto per favorire la costituzione di una filiera industriale associata allo sviluppo dell'idrogeno, che potesse contare sulla prima università tecnica italiana e su alcune delle più importanti imprese nel campo dell'energia per favorire l'innovazione, ma anche puntare su una ricerca d'eccellenza e su un trasferimento tecnologico efficace e di impatto per lo sviluppo del sistema paese".

Secondo Giovanni Brianza, Executive Vice President Energy & Environmental Services Market di Edison, "l'idrogeno è un vettore energetico fondamentale per raggiungere gli obiettivi di decarbonizzazione nel settore dei trasporti e dell'industria hard to abate. La grande sfida oggi è accelerarne lo sviluppo per renderlo economicamente sostenibile e per dare vita a una nuova filiera industriale che agisca da volano per l'economia italiana e affermi il valore delle nostre competenze a livello internazionale. Con la piattaforma di ricerca Hydrogen JRP con Politecnico di Milano, Eni e Snam, poniamo le basi per un importante lavoro comune e confermiamo il ruolo fondamentale che Edison ha nel settore dell'idrogeno e il suo impegno nel supportarne la ricerca e sviluppo". Francesca Zarri, Direttore Technology, R&D e Digital di Eni ha sottolineato che "la ricerca e sviluppo è uno dei pilastri su cui poggia la strategia di Eni volta al completo abbattimento delle emissioni di processi industriali e prodotti, nonché la chiave per una transizione energetica equa e di successo. Questo progetto si inserisce nella rete di collaborazioni con i migliori Atenei e Centri di ricerca nazionali e internazionali che Eni sta sviluppando con l'obiettivo di accelerare l'industrializzazione di tecnologie innovative in ambito decarbonizzazione e rinnovabili". Cosma Panzacchi, Executive Vice President Hydrogen di Snam, ha aggiunto: "Con l'adesione a Hydrogen JRP, Snam mira a contribuire alla crescita del sistema di ricerca e sviluppo per potenziare la filiera italiana dell'idrogeno con l'obiettivo di accelerarne la diffusione, anche grazie alle infrastrutture esistenti, e dare impulso alla transizione energetica. Questa iniziativa è in linea con l'impegno di Snam a supportare le tecnologie più promettenti dell'ecosistema idrogeno, attraverso progetti quali l'Hydrogen Innovation Center avviato in collaborazione con alcuni dei più importanti atenei italiani, come il Politecnico di Milano, e HyAccelerator, primo programma di accelerazione per startup dell'idrogeno gestito da un'azienda a livello globale".

← Il Gruppo Hera annuncia: "A breve i primi test sull'utilizzo di mix metano-idrogeno anche per utenze domestiche"

Lascia un commento

Il tuo indirizzo email non sarà pubblicato. I campi obbligatori sono contrassegnati *

Commento

128530

Ritaglio stampa ad uso esclusivo del destinatario, non riproducibile.

adnkronos-ildenaro

Energia: Politecnico Milano, Edison, Eni e Snam insieme in ricerca su idrogeno

ildenaro.it 30 Novembre 2021 5

Milano, 30 nov. (Adnkronos) – Una piattaforma di ricerca congiunta tra università e aziende per studiare lo sviluppo dell'idrogeno come vettore energetico che potrà dare un contributo al raggiungimento degli obiettivi climatici globali. Nasce Hydrogen Joint Research Platform (Hydrogen Jrp) creato dalla Fondazione Politecnico di Milano, insieme al Politecnico di Milano e a tre aziende fondatrici Edison, Eni e Snam. Hydrogen Jrp ha l'obiettivo di promuovere studi e ricerche innovative su produzione dell'idrogeno pulito, che comprende l'idrogeno verde e 'low carbon', soluzioni per il suo trasporto e relativi sistemi di accumulo avanzati, impieghi innovativi di tipo elettrochimico e termico in applicazioni residenziali, industriali e di trasporto e sviluppo di best practice per la progettazione e realizzazione delle infrastrutture per il trasporto e lo stoccaggio dell'idrogeno.

Ricevi notizie ogni giorno

128530

Ritaglio stampa ad uso esclusivo del destinatario, non riproducibile.

Il Dubbio di oggi

Il Dubbio del lunedì

IL DUBBIO

martedì 30 novembre 2021

Energia: Politecnico Milano, Edison, Eni e Snam insieme in ricerca su idrogeno

Milano, 30 nov. (Adnkronos) - Una piattaforma di ricerca congiunta tra università e aziende per studiare lo sviluppo dell'idrogeno come vettore energetico che potrà dare un contributo al raggiungimento degli obiettivi climatici globali. Nasce Hydrogen Joint Research Platform (Hydrogen Jrp) creato [...]

di **Adnkronos**

MARTEDÌ 30 NOVEMBRE 2021

Milano, 30 nov. (Adnkronos) – Una piattaforma di ricerca congiunta tra università e

Sfoglia il giornale di oggi

128530

Ritaglio stampa ad uso esclusivo del destinatario, non riproducibile.

aziende per studiare lo sviluppo dell'idrogeno come vettore energetico che potrà dare un contributo al raggiungimento degli obiettivi climatici globali. Nasce Hydrogen Joint Research Platform (Hydrogen Jrp) creato dalla Fondazione Politecnico di Milano, insieme al Politecnico di Milano e a tre aziende fondatrici Edison, Eni e Snam.
Hydrogen Jrp ha l'obiettivo di promuovere studi e ricerche innovative su produzione dell'idrogeno pulito, che comprende l'idrogeno verde e 'low carbon', soluzioni per il suo trasporto e relativi sistemi di accumulo avanzati, impieghi innovativi di tipo elettrochimico e termico in applicazioni residenziali, industriali e di trasporto e sviluppo di best practice per la progettazione e realizzazione delle infrastrutture per il trasporto e lo stoccaggio dell'idrogeno.
L'intento è dare impulso alla creazione di una filiera dell'idrogeno in Italia, per favorire la competitività delle aziende e la crescita di imprese ad alta tecnologia. Hydrogen Jrp è aperto a tutte le imprese che vogliono sperimentare, con il supporto del Politecnico di Milano e dei suoi laboratori, la ricerca e lo sviluppo di prodotti e servizi sull'idrogeno.
Per aumentarne l'impatto la piattaforma si avvarrà di un advisory board, organo di consulto strategico, che coinvolgerà i principali stakeholder istituzionali anche internazionali, per creare interesse e attrarre investimenti. Saranno confermate nei prossimi mesi le adesioni al Jrp di altre aziende interessate allo sviluppo della filiera dell'idrogeno. La struttura della piattaforma prevede che i soci stessi, a seconda del loro livello di adesione, propongano temi di ricerca verticali che favoriscano la creazione di know-how per l'industria italiana del settore.

Come abbonarsi

Log in

Ultime News

AVVOCATURA
Pnrr, al via il reclutamento di mille professionisti nella Pa
MARTEDÌ 30 NOVEMBRE 2021

CRONACA
Manovra: Letta, 'su bilancio e poi su Colle no divisioni, è momento unità'
di Adnkronos
— MARTEDÌ 30 NOVEMBRE 2021

CRONACA
Calcio: Mihajlovic, 'con Mourinho ho bisticciato ma ora siamo amici'
di Adnkronos
— MARTEDÌ 30 NOVEMBRE 2021

CRONACA
Energia: Politecnico Milano, Edison, Eni e Snam insieme in ricerca su idrogeno (3)

CRONACA
Dalla moda etica alla formazione, due storie di inclusione

128530

Ritaglio stampa ad uso esclusivo del destinatario, non riproducibile.

Il Dubbio di oggi

Il Dubbio del lunedì

IL DUBBIO

martedì 30 novembre 2021

Energia: Politecnico Milano, Edison, Eni e Snam insieme in ricerca su idrogeno (2)

(Adnkronos) - Ferruccio Resta, rettore del Politecnico di Milano, ha spiegato che "la transizione energetica è tra le più grandi sfide dei nostri tempi. Sono due i concetti chiave sui quali dobbiamo insistere: il rafforzamento di un percorso politico, di allineamento con le direttrici europee, che [...]

di **Adnkronos**

MARTEDÌ 30 NOVEMBRE 2021

(Adnkronos) – Ferruccio Resta, rettore del Politecnico di Milano, ha spiegato che "la transizione energetica è tra le più grandi sfide dei nostri tempi. Sono due i concetti chiave sui quali dobbiamo insistere: il rafforzamento di un percorso politico, di

Sfoglia il giornale di oggi

128530

Ritaglio stampa ad uso esclusivo del destinatario, non riproducibile.

allineamento con le direttrici europee, che si basa su una fase di accompagnamento del sistema industriale; lo sviluppo di ricerca e formazione per posizionarci come punto di riferimento in termini tecnologici all'interno panorama internazionale. Perché questo accada abbiamo bisogno di tracciare un progetto comune che vede l'università al fianco delle imprese. Ecco perché Hydrogen Joint Research Platform, che oggi avviamo grazie alla partecipazione, alla capacità di ascolto e di innovazione di tre grandi imprese del settore, deve poter estendersi il più possibile al tessuto produttivo".

Andrea Sianesi, presidente della Fondazione Politecnico di Milano, ha sottolineato che "come Fondazione Politecnico e in linea con la nostra missione di fare da ponte tra Accademia e tessuto produttivo, abbiamo ritenuto fosse strategico creare un centro di ricerca congiunto per favorire la costituzione di una filiera industriale associata allo sviluppo dell'idrogeno, che potesse contare sulla prima università tecnica italiana e su alcune delle più importanti imprese nel campo dell'energia per favorire l'innovazione, ma anche puntare su una ricerca d'eccellenza e su un trasferimento tecnologico efficace e di impatto per lo sviluppo del sistema paese".

Per Giovanni Brianza, vice presidente esecutivo Energy & Environmental Services Market di Edison, ha detto che l'idrogeno è un vettore energetico fondamentale per raggiungere gli obiettivi di decarbonizzazione nel settore dei trasporti e dell'industria hard to abate. La grande sfida oggi è accelerarne lo sviluppo per renderlo economicamente sostenibile e per dare vita a una nuova filiera industriale che agisca da volano per l'economia italiana e affermi il valore delle nostre competenze a livello internazionale. Con la piattaforma di ricerca Hydrogen Jrp con Politecnico di Milano, Eni e Snam, poniamo le basi per un importante lavoro comune e confermiamo il ruolo fondamentale che Edison ha nel settore dell'idrogeno e il suo impegno nel supportarne la ricerca e sviluppo".

Log in

Pioggia di emendamenti in Senato contro il "pedaggio" per fare causa

IL DUBBIO

Presunzione d'innocenza
Appena cominciata la riforma è già finita...

Che sciocchezza invocare la censura "di guerra" per i no vax...

Come abbonarsi

Ultime News

AVVOCATURA
Pnrr, al via il reclutamento di mille professionisti nella Pa
MARTEDÌ 30 NOVEMBRE 2021

CRONACA
Sostenibilità: Letta, 'transizione programmata o reazioni tenuta sociale'
di Adnkronos
— MARTEDÌ 30 NOVEMBRE 2021

CRONACA
Manovra: delegazione Fi a P.Chigi da Draghi
di Adnkronos
— MARTEDÌ 30 NOVEMBRE 2021

favore fondazione Francesca Rava

CRONACA
Energia: Politecnico Milano, Edison, Eni e Snam insieme in ricerca su idrogeno

CRONACA
Energia: Politecnico Milano, Edison, Eni e Snam insieme in ricerca su idrogeno (2)

128530

Ritaglio stampa ad uso esclusivo del destinatario, non riproducibile.

Energia: Politecnico Milano, Edison, Eni e Snam insieme in ricerca su idrogeno

30 NOV 2021

Milano, 30 nov. (Adnkronos) - Una piattaforma di ricerca congiunta tra università e aziende per studiare lo sviluppo dell'idrogeno come vettore energetico che potrà dare un contributo al raggiungimento degli obiettivi climatici globali. Nasce Hydrogen Joint Research Platform (Hydrogen Jrp) creato dalla Fondazione Politecnico di Milano, insieme al Politecnico di Milano e a tre aziende fondatrici Edison, Eni e Snam. Hydrogen Jrp ha l'obiettivo di promuovere studi e ricerche innovative su produzione dell'idrogeno pulito, che comprende l'idrogeno verde e 'low carbon', soluzioni per il suo trasporto e relativi sistemi di accumulo avanzati, impieghi innovativi di tipo elettrochimico e termico in applicazioni residenziali, industriali e di trasporto e sviluppo di best practice per la progettazione e realizzazione delle infrastrutture per il trasporto e lo stoccaggio dell'idrogeno.

L'intento è dare impulso alla creazione di una filiera dell'idrogeno in Italia, per favorire la competitività delle aziende e la crescita di imprese ad alta tecnologia. Hydrogen Jrp è aperto a tutte le imprese che vogliono sperimentare, con il supporto del Politecnico di Milano e dei suoi laboratori, la ricerca e lo sviluppo di prodotti e servizi sull'idrogeno.

Per aumentarne l'impatto la piattaforma si avvarrà di un advisory board, organo di consulto strategico, che coinvolgerà i principali stakeholder istituzionali anche

128530

Ritaglio stampa ad uso esclusivo del destinatario, non riproducibile.

internazionali, per creare interesse e attrarre investimenti. Saranno confermate nei prossimi mesi le adesioni al Jrp di altre aziende interessate allo sviluppo della filiera dell'idrogeno. La struttura della piattaforma prevede che i soci stessi, a seconda del loro livello di adesione, propongano temi di ricerca verticali che favoriscano la creazione di know-how per l'industria italiana del settore.

I PIÙ LETTI DI ADNKRONOS

IL FOGLIO

Covid Italia, 7.975 contagi e 65 morti: bollettino 29 novembre

Calcio: Messi, 'un onore aver lottato con Lewandowski, spero venga ricompensato'

IL FOGLIO

Calcio: Messi vince il pallone d'oro per la settima volta

IL FOGLIO

IL FOGLIO quotidiano

Privacy Policy Contatti Pubblicità FAQ - Domande e risposte RSS Termini di utilizzo Change privacy settings

TORNA ALL'INIZIO

128530

Ritaglio stampa ad uso esclusivo del destinatario, non riproducibile.

Energia: Politecnico Milano, Edison, Eni e Snam insieme in ricerca su idrogeno (2)

30 NOV 2021

(Adnkronos) - Ferruccio Resta, rettore del Politecnico di Milano, ha spiegato che "la transizione energetica è tra le più grandi sfide dei nostri tempi. Sono due i concetti chiave sui quali dobbiamo insistere: il rafforzamento di un percorso politico, di allineamento con le direttrici europee, che si basa su una fase di accompagnamento del sistema industriale; lo sviluppo di ricerca e formazione per posizionarci come punto di riferimento in termini tecnologici all'interno panorama internazionale. Perché questo accada abbiamo bisogno di tracciare un progetto comune che vede l'università al fianco delle imprese. Ecco perché Hydrogen Joint Research Platform, che oggi avviamo grazie alla partecipazione, alla capacità di ascolto e di innovazione di tre grandi imprese del settore, deve poter estendersi il più possibile al tessuto produttivo".

Andrea Sianesi, presidente della Fondazione Politecnico di Milano, ha sottolineato che "come Fondazione Politecnico e in linea con la nostra missione di fare da ponte tra Accademia e tessuto produttivo, abbiamo ritenuto fosse strategico creare un centro di ricerca congiunto per favorire la costituzione di una filiera industriale associata allo sviluppo dell'idrogeno, che potesse contare sulla prima università tecnica italiana e su alcune delle più importanti imprese nel campo dell'energia per favorire l'innovazione, ma anche puntare su una ricerca d'eccellenza e su un trasferimento tecnologico efficace e

128530

Ritaglio stampa ad uso esclusivo del destinatario, non riproducibile.

di impatto per lo sviluppo del sistema paese".

Per Giovanni Brianza, vice presidente esecutivo Energy & Environmental Services Market di Edison, ha detto che l'idrogeno è un vettore energetico fondamentale per raggiungere gli obiettivi di decarbonizzazione nel settore dei trasporti e dell'industria hard to abate. La grande sfida oggi è accelerarne lo sviluppo per renderlo economicamente sostenibile e per dare vita a una nuova filiera industriale che agisca da volano per l'economia italiana e affermi il valore delle nostre competenze a livello internazionale. Con la piattaforma di ricerca Hydrogen Jrp con Politecnico di Milano, Eni e Snam, poniamo le basi per un importante lavoro comune e confermiamo il ruolo fondamentale che Edison ha nel settore dell'idrogeno e il suo impegno nel supportarne la ricerca e sviluppo".

I PIÙ LETTI DI ADNKRONOS

IL FOGLIO

Covid Italia, 7.975 contagi e 65 morti: bollettino 29 novembre

Calcio: Messi, 'un onore aver lottato con Lewandowski, spero venga ricompensato'

IL FOGLIO

Calcio: Messi vince il pallone d'oro per la settima volta

IL FOGLIO

Ritaglio stampa ad uso esclusivo del destinatario, non riproducibile.

ULTIMISSIME adnkronos

Martedì 30 Novembre - agg. 14:32

Energia: Politecnico Milano, Edison, Eni e Snam insieme in ricerca su idrogeno

ULTIMISSIME ADN

Martedì 30 Novembre 2021

Milano, 30 nov. (Adnkronos) - Una piattaforma di ricerca congiunta tra università e aziende per studiare lo sviluppo dell idrogeno come vettore energetico che potrà dare un contributo al raggiungimento degli obiettivi climatici globali. Nasce Hydrogen Joint Research Platform (Hydrogen Jrp) creato dalla Fondazione Politecnico di Milano, insieme al Politecnico di Milano e a tre aziende fondatrici Edison, Eni e Snam. Hydrogen Jrp ha l obiettivo di promuovere studi e ricerche innovative su produzione dell idrogeno pulito, che comprende l idrogeno verde e 'low carbon', soluzioni per il suo trasporto e relativi sistemi di accumulo avanzati, impieghi innovativi di tipo elettrochimico e termico in applicazioni residenziali, industriali e di trasporto e sviluppo di best practice per la progettazione e realizzazione delle infrastrutture per il trasporto e lo stoccaggio dell idrogeno.

L intento è dare impulso alla creazione di una filiera dell'idrogeno in Italia, per favorire la competitività delle aziende e la crescita di imprese ad alta tecnologia. Hydrogen Jrp è aperto a tutte le imprese che vogliono sperimentare, con il supporto del Politecnico di Milano e dei suoi laboratori, la ricerca e lo sviluppo di prodotti e servizi sull idrogeno.

Per aumentarne l impatto la piattaforma si avvarrà di un advisory board, organo di consulto strategico, che coinvolgerà i principali stakeholder istituzionali anche internazionali, per creare interesse e attrarre investimenti. Saranno confermate nei prossimi mesi le adesioni al Jrp di altre aziende interessate allo sviluppo della filiera dell idrogeno. La struttura della piattaforma prevede che i soci stessi, a seconda del loro livello di adesione, propongano temi di ricerca verticali che favoriscano la creazione di know-how per l industria italiana del settore.

Potrebbe interessarti anche

LETTERE AL DIRETTORE

PUGLIA

Canosa, morto il 50enne picchiato perché aveva difeso l'amica da uno stalker

• Ragazza uccisa in strada: l'ex fidanzato stalker si impicca • Storie di vittime salvate da una telefonata

UDINE

Fiaccolate negate, i Krampus tornano a bussare alle porte

NORDEST

128530

Ritaglio stampa ad uso esclusivo del destinatario, non riproducibile.

ULTIMISSIME adnkronos

Martedì 30 Novembre - agg. 14:32

Energia: Politecnico Milano, Edison, Eni e Snam insieme in ricerca su idrogeno (2)

ULTIMISSIME ADN

Martedì 30 Novembre 2021

(Adnkronos) - Ferruccio Resta, rettore del Politecnico di Milano, ha spiegato che "la transizione energetica è tra le più grandi sfide dei nostri tempi. Sono due i concetti chiave sui quali dobbiamo insistere: il rafforzamento di un percorso politico, di allineamento con le direttrici europee, che si basa su una fase di accompagnamento del sistema industriale; lo sviluppo di ricerca e formazione per posizionarci come punto di riferimento in termini tecnologici all'interno panorama internazionale. Perché questo accada abbiamo bisogno di tracciare un progetto comune che vede l'università al fianco delle imprese. Ecco perché Hydrogen Joint Research Platform, che oggi avviamo grazie alla partecipazione, alla capacità di ascolto e di innovazione di tre grandi imprese del settore, deve poter estendersi il più possibile al tessuto produttivo".

Andrea Sianesi, presidente della Fondazione Politecnico di Milano, ha sottolineato che "come Fondazione Politecnico e in linea con la nostra missione di fare da ponte tra Accademia e tessuto produttivo, abbiamo ritenuto fosse strategico creare un centro di ricerca congiunto per favorire la costituzione di una filiera industriale associata allo sviluppo dell'idrogeno, che potesse contare sulla prima università tecnica italiana e su alcune delle più importanti imprese nel campo dell'energia per favorire l innovazione, ma anche puntare su una ricerca d eccellenza e su un trasferimento tecnologico efficace e di impatto per lo sviluppo del sistema paese .

Per Giovanni Brianza, vice presidente esecutivo Energy & Environmental Services Market di Edison, ha detto che l idrogeno è un vettore energetico fondamentale per raggiungere gli obiettivi di decarbonizzazione nel settore dei trasporti e dell industria hard to abate. La grande sfida oggi è accelerarne lo sviluppo per renderlo economicamente sostenibile e per dare vita a una nuova filiera industriale che agisca da volano per l economia italiana e affermi il valore delle nostre competenze a livello internazionale. Con la piattaforma di ricerca Hydrogen Jrp con Politecnico di Milano, Eni e Snam, poniamo le basi per un importante lavoro comune e confermiamo il ruolo fondamentale che Edison ha nel settore dell idrogeno e il suo impegno nel supportarne la ricerca e sviluppo .

Potrebbe interessarti anche

LETTERE AL DIRETTORE

PUGLIA

Canosa, morto il 50enne picchiato perché aveva difeso l'amica da uno stalker

128530

Ritaglio stampa ad uso esclusivo del destinatario, non riproducibile.

ELETTRICA CON STILE.
NASCE BMW i4. LA NUOVA GRAN COUPÉ FULL ELECTRIC BMW.
#bornelectric

martedì, 30 novembre 2021

Seguici su

IL GIORNALE D'ITALIA
Il Quotidiano Indipendente

"La libertà al singolare esiste solo nelle libertà al plurale"
Benedetto Croce

Clima, università e aziende insieme per la ricerca sull'idrogeno

30 Novembre 2021

MILANO (ITALPRESS) - Una piattaforma di ricerca congiunta tra università e aziende per studiare lo sviluppo del vettore energetico che potrà dare un contributo decisivo al raggiungimento degli obiettivi climatici globali: l'idrogeno. Nasce Hydrogen Joint Research Platform (Hydrogen JRP) creato dalla Fondazione Politecnico di Milano, insieme al Politecnico di Milano e a tre aziende fondatrici Edison, Eni e Snam. Hydrogen JRP ha l'obiettivo di

128530

Ritaglio stampa ad uso esclusivo del destinatario, non riproducibile.

promuovere studi e ricerche innovative su: produzione dell'idrogeno pulito, che comprende l'idrogeno verde e "low carbon"; soluzioni per il suo trasporto e relativi sistemi di accumulo avanzati; impieghi innovativi di tipo elettrochimico e termico in applicazioni residenziali, industriali e di trasporto; sviluppo di best practice per la progettazione e realizzazione delle infrastrutture per il trasporto e lo stoccaggio dell'idrogeno. L'intento è dare impulso alla creazione di una filiera idrogeno in Italia, per favorire la competitività delle aziende e la crescita di imprese high tech; Hydrogen JRP è aperto a tutte le imprese che vogliono sperimentare, con il supporto della prima università tecnica italiana e dei suoi laboratori, la ricerca e lo sviluppo di prodotti e servizi sull'idrogeno. Per aumentarne l'impatto la piattaforma si avvarrà di un advisory board, organo di consulto strategico, che coinvolgerà i principali stakeholder istituzionali anche internazionali, per creare interesse e attrarre investimenti. Hydrogen JRP vuole cogliere la sfida della ricerca sull'idrogeno per costruire un ecosistema dell'innovazione. Saranno confermate nei prossimi mesi le adesioni al JRP di altre aziende interessate allo sviluppo della filiera dell'idrogeno. La struttura della piattaforma prevede che i soci stessi, a seconda del loro livello di adesione, propongano temi di ricerca verticali che favoriscano la creazione di know-how per l'industria italiana del settore. L'idrogeno può diventare un protagonista centrale per fare fronte alle esigenze di progressiva decarbonizzazione in vari settori. Al fine di perseguire questa opportunità e promuovere la produzione e l'utilizzo dell'idrogeno, il nostro Paese ha tra i suoi obiettivi quello di supportarne la ricerca e lo sviluppo e completare tutte le riforme e regolamenti necessari a consentirne l'utilizzo, il trasporto e la distribuzione. La Strategia europea prevede, inoltre, un incremento nell'uso di idrogeno verde nel mix energetico che può arrivare fino ad oltre il 20 per cento entro il 2050. "La transizione energetica è tra le più grandi sfide dei nostri tempi - ha detto Ferruccio Resta, Rettore del Politecnico di Milano -. Sono due i concetti chiave sui quali dobbiamo insistere: il rafforzamento di un percorso politico, di allineamento con le direttrici europee, che si basa su una fase di accompagnamento del sistema industriale; lo sviluppo di ricerca e formazione per posizionarci come punto di riferimento in termini tecnologici all'interno panorama internazionale. Perché questo accada abbiamo bisogno di tracciare un progetto comune che vede l'università al fianco delle imprese. Ecco perché Hydrogen Joint Research Platform, che oggi avviamo grazie alla partecipazione, alla capacità di ascolto e di innovazione di tre grandi imprese del settore, deve poter estendersi il più possibile al tessuto produttivo". Andrea Sianesi, presidente Fondazione Politecnico di Milano, ha spiegato che "nella rivoluzione green europea l'idrogeno giocherà un ruolo importante, si tratta di un vettore energetico flessibile e potenzialmente ad impatto ambientale zero. Il governo italiano, inoltre, nel Piano Nazionale di Ripresa e Resilienza (PNRR) ha riservato un ruolo rilevante proprio all'idrogeno per fare fronte alle esigenze di progressiva decarbonizzazione in vari settori. Come Fondazione Politecnico e in linea con la nostra missione di fare da ponte tra Accademia e tessuto produttivo, abbiamo ritenuto fosse strategico creare un centro di ricerca congiunto per favorire la costituzione di una filiera industriale associata allo sviluppo dell'idrogeno, che potesse contare sulla prima università tecnica italiana e su alcune delle più importanti imprese nel campo dell'energia per favorire l'innovazione, ma anche puntare su una ricerca d'eccellenza e su un trasferimento tecnologico efficace e di impatto per lo sviluppo del sistema paese". Secondo Giovanni Brianza, Executive Vice

Articoli Recenti

128530

Ritaglio stampa ad uso esclusivo del destinatario, non riproducibile.

President Energy & Environmental Services Market di Edison, "l'idrogeno è un vettore energetico fondamentale per raggiungere gli obiettivi di decarbonizzazione nel settore dei trasporti e dell'industria hard to abate. La grande sfida oggi è accelerarne lo sviluppo per renderlo economicamente sostenibile e per dare vita a una nuova filiera industriale che agisca da volano per l'economia italiana e affermi il valore delle nostre competenze a livello internazionale. Con la piattaforma di ricerca Hydrogen JRP con Politecnico di Milano, Eni e Snam, poniamo le basi per un importante lavoro comune e confermiamo il ruolo fondamentale che Edison ha nel settore dell'idrogeno e il suo impegno nel supportarne la ricerca e sviluppo". "La ricerca e sviluppo è uno dei pilastri su cui poggia la strategia di Eni volta al completo abbattimento delle emissioni di processi industriali e prodotti, nonché la chiave per una transizione energetica equa e di successo - ha sottolineato Francesca Zarri, direttore Technology, R&D e Digital di Eni -. Questo progetto si inserisce nella rete di collaborazioni con i migliori Atenei e Centri di ricerca nazionali e internazionali che Eni sta sviluppando con l'obiettivo di accelerare l'industrializzazione di tecnologie innovative in ambito decarbonizzazione e rinnovabili". Cosma Panzacchi, Executive Vice President Hydrogen di Snam, ha evidenziato che "con l'adesione a Hydrogen JRP, Snam mira a contribuire alla crescita del sistema di ricerca e sviluppo per potenziare la filiera italiana dell'idrogeno con l'obiettivo di accelerarne la diffusione, anche grazie alle infrastrutture esistenti, e dare impulso alla transizione energetica. Questa iniziativa è in linea con l'impegno di Snam a supportare le tecnologie più promettenti dell'ecosistema idrogeno, attraverso progetti quali l'Hydrogen Innovation Center avviato in collaborazione con alcuni dei più importanti atenei italiani, come il Politecnico di Milano, e HyAccelerator, primo programma di accelerazione per startup dell'idrogeno gestito da un'azienda a livello globale". (ITALPRESS). fsc/com 30-Nov-21 12:48

AD

Se hai 1 milione di euro o più, evita questi errori d'investimento

Fisher Investments Italia

outbrain

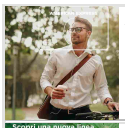
American Express BLU
americanexpress.com

Estratti e oli di qualità
enecta.it

Eni gas e luce
enigaseluce.com

Più visti

VIDEO | NEWS | FOTO

Giorno | Settimana | Mese

Alex

Amici 2021, Alessandra Celentano BACIA Raimondo Todaro: che ... VIDEO

Ornella Vanoni: "Non so se arrivo a Natale"... Choc a Che Tempo Che Fa. VIDEO

Giornalista molestata in diretta tv dopo Empoli Fiorentina: VIDEO

Gomorra 5 episodio 1 online, già disponibile con un lea... VIDEO TEASER

Manifestazione No Green Pass a Milano, la folla sfila gridando: "Libertà!". VIDEO

128530

Ritaglio stampa ad uso esclusivo del destinatario, non riproducibile.

Il tuo browser (Apple Safari 4) **non è aggiornato** e potrebbe **non visualizzare correttamente** le pagine di questo e altri siti. Aggiorna il tuo browser! Ti consigliamo di scaricare Google Chrome o Mozilla Firefox X

martedì, 30 novembre 2021

Seguici su

IL GIORNALE D'ITALIA
Il Quotidiano Indipendente

Cerca...

"La libertà al singolare esiste solo nelle libertà al plurale"
Benedetto Croce

economia

Energia: Politecnico Milano, Edison, Eni e Snam insieme in ricerca su idrogeno

30 Novembre 2021

Milano, 30 nov. (Adnkronos) - Una piattaforma di ricerca congiunta tra università e aziende per studiare lo sviluppo dell'idrogeno come vettore energetico che potrà dare un contributo al raggiungimento degli obiettivi climatici globali. Nasce Hydrogen Joint Research Platform (Hydrogen Jrp) creato dalla Fondazione Politecnico di Milano, insieme al Politecnico di Milano e a tre aziende fondatrici Edison, Eni e Snam. Hydrogen Jrp ha l'obiettivo di promuovere studi e ricerche innovative su produzione dell'idrogeno pulito, che comprende l'idrogeno verde e 'low carbon', soluzioni per il suo trasporto e relativi sistemi di accumulo avanzati, impieghi innovativi di tipo elettrochimico e termico in applicazioni residenziali, industriali e di trasporto e sviluppo di best practice per la progettazione e realizzazione delle infrastrutture per il trasporto e lo stoccaggio dell'idrogeno.

AD

Se hai 1 milione di euro o più, evita questi errori d'investimento

128530

Ritaglio stampa ad uso esclusivo del destinatario, non riproducibile.

Fisher Investments Italia
outbrain

L'intento è dare impulso alla creazione di una filiera dell'idrogeno in Italia, per favorire la competitività delle aziende e la crescita di imprese ad alta tecnologia. Hydrogen Jrp è aperto a tutte le imprese che vogliono sperimentare, con il supporto del Politecnico di Milano e dei suoi laboratori, la ricerca e lo sviluppo di prodotti e servizi sull'idrogeno.

Per aumentarne l'impatto la piattaforma si avvarrà di un advisory board, organo di consulto strategico, che coinvolgerà i principali stakeholder istituzionali anche internazionali, per creare interesse e attrarre investimenti. Saranno confermate nei prossimi mesi le adesioni al Jrp di altre aziende interessate allo sviluppo della filiera dell'idrogeno. La struttura della piattaforma prevede che i soci stessi, a seconda del loro livello di adesione, propongano temi di ricerca verticali che favoriscano la creazione di know-how per l'industria italiana del settore.

Tags: adnkronos news

Commenti

Scrivi/Scopri i commenti

Vedi anche

Smartfeed

Grande Fratello Vip, tutti i baci del Kiss Freeze: VIDEO. Chi ha usato la lingua

Più visti

VIDEO NEWS FOTO

Alex

Amici 2021, Alessandra Celentano BACIA Raimondo Todaro: che ... VIDEO

Ornella Vanoni: "Non so se arrivo a Natale"... Choc a Che Tempo Che Fa. VIDEO

Giornalista molestata in diretta tv dopo Empoli Fiorentina: VIDEO

Gomorra 5 episodio 1 online, già disponibile con un lea... VIDEO TEASER

Manifestazione No Green Pass a Milano, la folla sfila gridando: "Libertà!". VIDEO

Fratelli di Crozza, Calenda contro Renzi: "Mi fa orrore..."

128530

Ritaglio stampa ad uso esclusivo del destinatario, non riproducibile.

Il tuo browser (Apple Safari 4) **non è aggiornato** e potrebbe **non visualizzare correttamente** le pagine di questo e altri siti. Aggiorna il tuo browser! Ti consigliamo di scaricare Google Chrome o Mozilla Firefox X

martedì, 30 novembre 2021

Seguici su

IL GIORNALE D'ITALIA
Il Quotidiano Indipendente

Cerca...

"La libertà al singolare esiste solo nelle libertà al plurale"
Benedetto Croce

economia

Energia: Politecnico Milano, Edison, Eni e Snam insieme in ricerca su idrogeno (2)

30 Novembre 2021

(Adnkronos) - Ferruccio Resta, rettore del Politecnico di Milano, ha spiegato che "la transizione energetica è tra le più grandi sfide dei nostri tempi. Sono due i concetti chiave sui quali dobbiamo insistere: il rafforzamento di un percorso politico, di allineamento con le direttrici europee, che si basa su una fase di accompagnamento del sistema industriale; lo sviluppo di ricerca e formazione per posizionarci come punto di riferimento in termini tecnologici all'interno panorama internazionale. Perché questo accada abbiamo bisogno di tracciare un progetto comune che vede l'università al fianco delle imprese. Ecco perché Hydrogen Joint Research Platform, che oggi avviamo grazie alla partecipazione, alla capacità di ascolto e di innovazione di tre grandi imprese del settore, deve poter estendersi il più possibile al tessuto produttivo".

AD

Se hai 1 milione di euro o più, evita questi errori d'investimento

128530

Ritaglio stampa ad uso esclusivo del destinatario, non riproducibile.

Fisher Investments Italia

outbrain

Andrea Sianesi, presidente della Fondazione Politecnico di Milano, ha sottolineato che "come Fondazione Politecnico e in linea con la nostra missione di fare da ponte tra Accademia e tessuto produttivo, abbiamo ritenuto fosse strategico creare un centro di ricerca congiunto per favorire la costituzione di una filiera industriale associata allo sviluppo dell'idrogeno, che potesse contare sulla prima università tecnica italiana e su alcune delle più importanti imprese nel campo dell'energia per favorire l'innovazione, ma anche puntare su una ricerca d'eccellenza e su un trasferimento tecnologico efficace e di impatto per lo sviluppo del sistema paese".

Per Giovanni Brianza, vice presidente esecutivo Energy & Environmental Services Market di Edison, ha detto che l'idrogeno è un vettore energetico fondamentale per raggiungere gli obiettivi di decarbonizzazione nel settore dei trasporti e dell'industria hard to abate. La grande sfida oggi è accelerarne lo sviluppo per renderlo economicamente sostenibile e per dare vita a una nuova filiera industriale che agisca da volano per l'economia italiana e affermi il valore delle nostre competenze a livello internazionale. Con la piattaforma di ricerca Hydrogen Jrp con Politecnico di Milano, Eni e Snam, poniamo le basi per un importante lavoro comune e confermiamo il ruolo fondamentale che Edison ha nel settore dell'idrogeno e il suo impegno nel supportarne la ricerca e sviluppo".

Tags: adnkronos news

Commenti

Scrivi/Scopri i commenti

Vedi anche

Smartfeed

Draghi: per limitare rincari pronti a intervenire di nuovo

Più visti

VIDEO NEWS FOTO

Alex

Amici 2021, Alessandra Celentano BACIA Raimondo Todaro: che ... VIDEO

Ornella Vanoni: "Non so se arrivo a Natale"... Choc a Che Tempo Che Fa. VIDEO

Giornalista molestata in diretta tv dopo Empoli Fiorentina: VIDEO

Gomorra 5 episodio 1 online, già disponibile con un lea... VIDEO TEASER

Manifestazione No Green Pass a Milano, la folla sfila gridando: "Libertà!". VIDEO

Fratelli di Crozza, Calenda contro Renzi: "Mi fa orrore..."

128530

Ritaglio stampa ad uso esclusivo del destinatario, non riproducibile.

Il tuo browser (Apple Safari 4) **non è aggiornato** e potrebbe **non visualizzare correttamente** le pagine di questo e altri siti. Aggiorna il tuo browser! Ti consigliamo di scaricare Google Chrome o Mozilla Firefox X

NASCE BMW i4. LA NUOVA GRAN COUPE FULL ELECTRIC BMW. #bornelectric

martedì, 30 novembre 2021

Seguici su

IL GIORNALE D'ITALIA

Il Quotidiano Indipendente

Cerca...

"La libertà al singolare esiste solo nelle libertà al plurale"
Benedetto Croce

INVESTIMENTI IMMOBILIARI: CONVIENE INVESTIRE NEL MATTONE?

Per investitori con un portafoglio da 350.000 €: ricevi la guida e gli aggiornamenti periodici pensati per investitori con patrimonio elevato.

Scopri di più

FISHER INVESTMENTS ITALIA

128530

Ritaglio stampa ad uso esclusivo del destinatario, non riproducibile.

Eni, Snam ed Edison insieme alle università per la ricerca sull'idrogeno, vettore energetico per la decarbonizzazione

Nasce Hydrogen Joint Research Platform grazie alla Fondazione Politecnico di Milano e il Politecnico di Milano con Edison, Eni e Snam per lo sviluppo delle tecnologie legate all'idrogeno, risorsa per contrasto ai cambiamenti climatici

30 Novembre 2021

Sostenibilità (Pixabay)

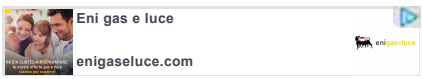

Fondazione Politecnico di Milano, il **Politecnico di Milano** e tre aziende fondatrici **Edison S.p.A.**, **Eni S.p.A** e **Snam S.p.A.** insieme per la nascita di **Hydrogen Joint Research Platform** (Hydrogen JRP), piattaforma di ricerca congiunta tra università e aziende per studiare lo sviluppo del vettore energetico che potrà dare un contributo decisivo al raggiungimento degli obiettivi climatici globali: l'idrogeno.

AD

Ritaglio stampa ad uso esclusivo del destinatario, non riproducibile.

128530

100€ di bonus in bolletta e prezzi più bassi anche del Mercato Tutelato.

edisonenergia.it

Outbrain

Hydrogen Joint Research Platform: obiettivo la creazione di una filiera idrogeno in Italia

Hydrogen JRP ha l'obiettivo di promuovere studi e ricerche innovative su: produzione dell'idrogeno pulito, che comprende l'idrogeno verde e "low carbon"; soluzioni per il suo trasporto e relativi sistemi di accumulo avanzati; impieghi innovativi di tipo elettrochimico e termico in applicazioni residenziali, industriali e di trasporto; sviluppo di best practice per la progettazione e realizzazione delle infrastrutture per il trasporto e lo stoccaggio dell'idrogeno.

L'intento è dare impulso alla creazione di una filiera idrogeno in Italia, per favorire la competitività delle aziende e la crescita di imprese high tech; Hydrogen JRP è aperto a tutte le imprese che vogliono sperimentare, con il supporto della prima università tecnica italiana e dei suoi laboratori, la ricerca e lo sviluppo di prodotti e servizi sull'idrogeno.

Per aumentarne l'impatto la piattaforma si avvarrà di un advisory board, organo di consulto strategico, che coinvolgerà i principali stakeholder istituzionali anche internazionali, per creare interesse e attrarre investimenti. Hydrogen JRP vuole cogliere la sfida della ricerca sull'idrogeno per costruire un ecosistema dell'innovazione. Saranno confermate nei prossimi mesi le adesioni al JRP di altre aziende interessate allo sviluppo della filiera dell'idrogeno. La struttura della piattaforma prevede che i soci stessi, a seconda del loro livello di adesione, propongano temi di ricerca verticali che favoriscano la creazione di know-how per l'industria italiana del settore.

L'idrogeno può diventare un protagonista centrale per fare fronte alle esigenze di progressiva decarbonizzazione in vari settori. Al fine di perseguire questa opportunità e promuovere la produzione e l'utilizzo dell'idrogeno, il nostro Paese ha tra i suoi obiettivi quello di supportarne la ricerca e lo sviluppo e completare tutte le riforme e regolamenti necessari a consentirne l'utilizzo, il trasporto e la distribuzione. La Strategia europea prevede, inoltre, un incremento nell'uso di idrogeno verde nel mix energetico che può arrivare fino ad oltre il 20 per cento entro il 2050.

Ferruccio Resta, Rettore del Politecnico di Milano, ha precisato: "La transizione energetica è tra le più grandi sfide dei nostri tempi. Sono due i concetti chiave sui quali dobbiamo insistere: il rafforzamento di un percorso politico, di allineamento con le direttrici europee, che si basa su una fase di accompagnamento del sistema industriale; lo sviluppo di ricerca e formazione per posizionarci come punto di riferimento in termini

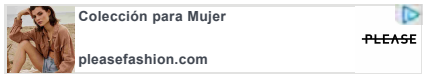

Più visti

VIDEO NEWS FOTO

Alex

128530

Ritaglio stampa ad uso esclusivo del destinatario, non riproducibile.

tecnologici all'interno panorama internazionale. Perché questo accada abbiamo bisogno di tracciare un progetto comune che vede l'università al fianco delle imprese. Ecco perché Hydrogen Joint Research Platform, che oggi avviamo grazie alla partecipazione, alla capacità di ascolto e di innovazione di tre grandi imprese del settore, deve poter estendersi il più possibile al tessuto produttivo."

Andrea Sianesi, Presidente Fondazione Politecnico di Milano, ha dichiarato: "Nella rivoluzione green europea l'idrogeno giocherà un ruolo importante, si tratta di un vettore energetico flessibile e potenzialmente ad impatto ambientale zero. Il governo italiano, inoltre, nel Piano Nazionale di Ripresa e Resilienza (PNRR) ha riservato un ruolo rilevante proprio all'idrogeno per fare fronte alle esigenze di progressiva decarbonizzazione in vari settori. Come Fondazione Politecnico e in linea con la nostra missione di fare da ponte tra Accademia e tessuto produttivo, abbiamo ritenuto fosse strategico creare un centro di ricerca congiunto per favorire la costituzione di una filiera industriale associata allo sviluppo dell'idrogeno, che potesse contare sulla prima università tecnica italiana e su alcune delle più importanti imprese nel campo dell'energia per favorire l'innovazione, ma anche puntare su una ricerca d'eccellenza e su un trasferimento tecnologico efficace e di impatto per lo sviluppo del sistema paese".

Giovanni Brianza, Executive Vice President Energy & Environmental Services Market di Edison, ha dichiarato: "L'idrogeno è un vettore energetico fondamentale per raggiungere gli obiettivi di decarbonizzazione nel settore dei trasporti e dell'industria hard to abate. La grande sfida oggi è accelerarne lo sviluppo per renderlo economicamente sostenibile e per dare vita a una nuova filiera industriale che agisca da volano per l'economia italiana e affermi il valore delle nostre competenze a livello internazionale. Con la piattaforma di ricerca Hydrogen JRP con Politecnico di Milano, Eni e Snam, poniamo le basi per un importante lavoro comune e confermiamo il ruolo fondamentale che Edison ha nel settore dell'idrogeno e il suo impegno nel supportarne la ricerca e sviluppo".

Francesca Zarri, Direttore Technology, R&D e Digital di Eni ha commentato: "La ricerca e sviluppo è uno dei pilastri su cui poggia la strategia di Eni volta al completo abbattimento delle emissioni di processi industriali e prodotti, nonché la chiave per una transizione energetica equa e di successo. Questo progetto si inserisce nella rete di collaborazioni con i migliori Atenei e Centri di ricerca nazionali e internazionali che Eni sta sviluppando con l'obiettivo di accelerare l'industrializzazione di tecnologie innovative in ambito decarbonizzazione e rinnovabili".

Cosma Panzacchi, Executive Vice President Hydrogen di Snam, ha commentato: "Con l'adesione a Hydrogen JRP, Snam mira a contribuire alla crescita del sistema di ricerca e sviluppo per potenziare la filiera italiana dell'idrogeno con l'obiettivo di accelerarne la diffusione, anche grazie alle infrastrutture esistenti, e dare impulso alla transizione energetica. Questa iniziativa è in linea con l'impegno di Snam a supportare le tecnologie più promettenti dell'ecosistema idrogeno, attraverso progetti quali l'Hydrogen Innovation Center avviato in collaborazione con alcuni dei più importanti atenei italiani, come il Politecnico di Milano, e HyAccelerator, primo programma di accelerazione per startup dell'idrogeno gestito da un'azienda a livello globale".

Amici 2021, Alessandra Celentano BACIA Raimondo Todaro: che ... VIDEO

Ornella Vanoni: "Non so se arrivo a Natale"... Choc a Che Tempo Che Fa. VIDEO

Giornalista molestata in diretta tv dopo Empoli Fiorentina: VIDEO

Gomorra 5 episodio 1 online, già disponibile con un lea... VIDEO TEASER

Manifestazione No Green Pass a Milano, la folla sfila gridando: "Libertà!". VIDEO

Fratelli di Crozza, Calenda contro Renzi: "Mi fa orrore..."

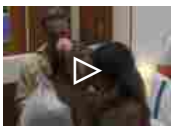
Soleil e Sophie, bacio hot a letto mentre Alex Belli le guarda: VIDEO

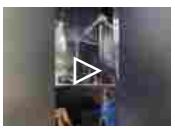
Sophia Urista fa la pipì sul palco sulla faccia di un fan: VIDEO CHOC

Grande Fratello

American Express BLU
americanexpress.com
AMERICAN EXPRESS

128530

Ritaglio stampa ad uso esclusivo del destinatario, non riproducibile.

Idrogeno, università e aziende insieme per la ricerca

Pubblicato il **30 novembre 2021**

Politecnico di Milano, Edison, Eni e Snam hanno dato vita a una piattaforma per lo sviluppo delle tecnologie legate al nuovo vettore energetico per la decarbonizzazione

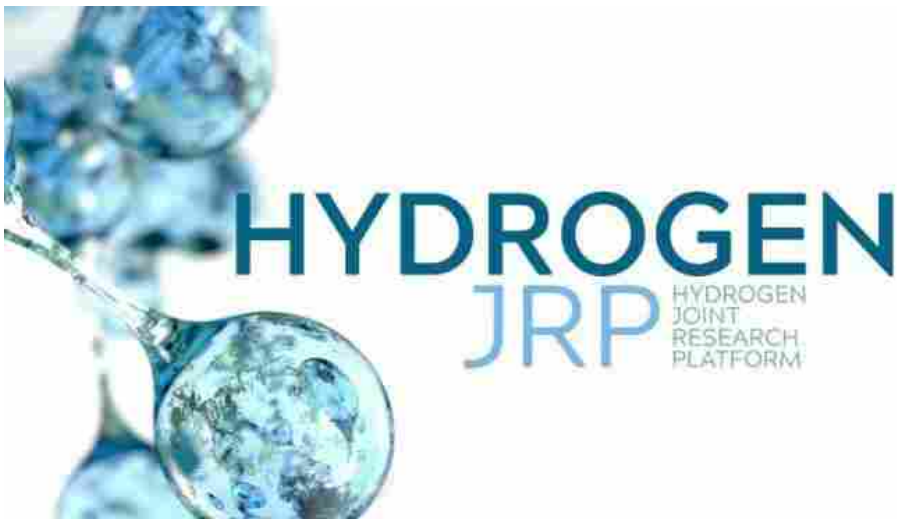

Idrogeno

POTREBBE INTERESSARTI ANCHE

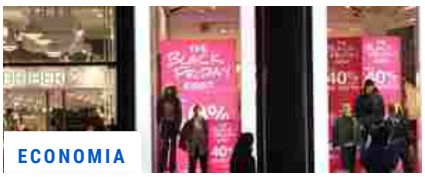

ECONOMIA

Inflazione Italia a +3,8% in novembre: i settori più colpiti e i perché del boom

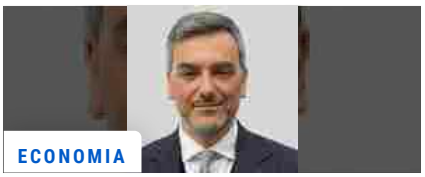

ECONOMIA

128530

Ritaglio stampa ad uso esclusivo del destinatario, non riproducibile.

Milano, 30 novembre 2021 - **Una piattaforma di ricerca** congiunta **tra università e aziende** per studiare **lo sviluppo del vettore energetico** che potrà dare un contributo decisivo al raggiungimento degli obiettivi climatici globali: **l'idrogeno.** Nasce **Hydrogen Joint Research Platform (Hydrogen JRP)** creato dalla **Fondazione Politecnico di Milano, insieme al Politecnico di Milano e a tre aziende** fondatrici **Edison S.p.A., Eni S.p.A e Snam S.p.A** L'intento è dare **impulso alla creazione di una filiera idrogeno in Italia,** per favorire la competitività delle aziende e la crescita di imprese high tech; Hydrogen JRP è aperto a tutte le imprese che vogliono sperimentare, con il supporto della prima università tecnica italiana e dei suoi laboratori, la ricerca e lo sviluppo di prodotti e servizi sull'idrogeno.

Nel dettaglio, Hydrogen JRP ha l'obiettivo di **promuovere studi e ricerche innovative su diversi ambiti:** produzione dell'idrogeno pulito, che comprende l'idrogeno verde e "low carbon"; soluzioni per il suo trasporto e relativi sistemi di accumulo avanzati; impieghi innovativi di tipo elettrochimico e termico in applicazioni residenziali, industriali e di trasporto; sviluppo di best practice per la progettazione e realizzazione delle infrastrutture per il trasporto e lo stoccaggio dell'idrogeno.

Inoltre, per aumentarne l'impatto la piattaforma si avvarrà di un **advisory board,** organo di consulto strategico, che coinvolgerà i principali stakeholder istituzionali anche internazionali, per creare interesse e attrarre investimenti. Hydrogen JRP vuole cogliere la sfida della ricerca sull'idrogeno per costruire un ecosistema dell'innovazione. Saranno confermate nei prossimi mesi le adesioni al JRP di altre aziende interessate allo sviluppo della filiera dell'idrogeno. La struttura della piattaforma prevede che i soci stessi, a seconda del loro livello di adesione, propongano temi di ricerca verticali che favoriscano la creazione di know-how per l'industria italiana del settore.

L'idrogeno può diventare **un protagonista centrale** per fare fronte alle **esigenze di progressiva decarbonizzazione in vari settori.** Al fine di perseguire questa opportunità e promuovere la produzione e l'utilizzo dell'idrogeno, il nostro Paese ha tra i suoi obiettivi quello di supportarne la ricerca e lo sviluppo e completare tutte le riforme e regolamenti necessari a

Accordo con Skechers esteso fino al 2024

Nissan accelera sull'elettrificazione Investiti più di 17 miliardi di dollari

POTREBBE INTERESSARTI ANCHE

Snam punta 23 miliardi sulla transizione verde

Editoria, notizie e fake news La sfida ai giganti della Rete

Stellantis trova il litio (pulito) per l'elettrico

128530

Ritaglio stampa ad uso esclusivo del destinatario, non riproducibile.

consentirne l'utilizzo, il trasporto e la distribuzione. La Strategia europea prevede, inoltre, un incremento nell'uso di idrogeno verde nel mix energetico che può arrivare fino ad oltre il 20 per cento entro il 2050.

Soddisfatto **Ferruccio Resta, Rettore del Politecnico di Milano:** "La transizione energetica è tra le **più grandi sfide dei nostri tempi.** Sono due i concetti chiave sui quali dobbiamo insistere: il rafforzamento di un percorso politico, di allineamento con le direttrici europee, che si basa su una fase di accompagnamento del sistema industriale; lo sviluppo di ricerca e formazione per posizionarci come **punto di riferimento i**n termini tecnologici all'interno panorama internazionale. Perché questo accada abbiamo bisogno di tracciare un progetto comune che vede l'università al fianco delle imprese". Secondo **Andrea Sianesi,** Presidente Fondazione Politecnico di Milano "nella **rivoluzione green europea l'idrogeno giocherà un ruolo importante**". "Come Fondazione Politecnico e in linea con la nostra missione di fare da ponte tra Accademia e tessuto produttivo - ha aggiunto - abbiamo ritenuto fosse **strategico creare un centro di ricerca congiunto** per favorire la costituzione di una filiera industriale associata allo sviluppo dell'idrogeno, che potesse contare sulla prima università tecnica italiana e su alcune delle più importanti imprese nel campo dell'energia per favorire l'innovazione, ma anche puntare su una ricerca d'eccellenza e su un trasferimento tecnologico efficace e di impatto per lo sviluppo del sistema paese".

Poi, parola alle aziende. **Giovanni Brianza**, Executive Vice President Energy & Environmental Services Market di **Edison**, ha detto: "L'idrogeno è **un vettore energetico fondamenta**le per raggiungere gli obiettivi di decarbonizzazione nel settore dei trasporti e dell'industria hard to abate. La grande sfida oggi è accelerarne lo sviluppo per renderlo economicamente sostenibile e per dare vita a una nuova filiera industriale che agisca da volano per l'economia italiana e affermi il valore delle nostre competenze a livello internazionale". Mentre, **Francesca Zarri,** Direttore Technology, R&D e Digital di **Eni** ha fatto sapere che "**ricerca e sviluppo è uno dei pilastri su cui poggia la strategia di Eni** volta al completo abbattimento delle emissioni di processi industriali e prodotti, nonché la chiave per una transizione energetica equa e di successo". Infine, **Cosma Panzacchi,** Executive Vice President Hydrogen di **Snam,** ha detto che "con l'adesione a

128530

Ritaglio stampa ad uso esclusivo del destinatario, non riproducibile.

Hydrogen JRP, Snam mira a **contribuire alla crescita del sistema di ricerca e sviluppo** per potenziare la filiera italiana dell'idrogeno con l'obiettivo di accelerarne la diffusione, anche grazie alle infrastrutture esistenti, e dare impulso alla transizione energetica".

L'annuncio dell'intesa sulla ricerca arriva nello stesso giorno in cui l'**Alleanza europea per l'idrogeno pulito** ha annunciato una serie di progetti, in tutto 750, che vanno dalla produzione all'utilizzo nell'industria, nei trasporti, nell'energia e nel settore edilizio. Oltre seicento progetti saranno operativi entro il 2025, ha indicato il commissario all'industria **Thierry Breton.** Sono coinvolte diverse societa' italiane in progetti che interessano il territorio nazionale come Enel, Sit, Seicos, Sapio, Rosetti Marino, Solvay Chimica Italia, Snam, Società Gasdotti Italia, Aecom, Nextchem, Fincantieri, Fnm, Edison, Snam. Stellantis partecipa a progetti cui sono interessati Italia, Francia e Germania.

© Riproduzione riservata

Robin Srl
Società soggetta a direzione e coordinamento di Monrif
Dati societari ISSN Privacy Impostazioni privacy

Copyright© 2021 - P.Iva 12741650159

CATEGORIE
Contatti
Lavora con noi
Concorsi

ABBONAMENTI
Digitale
Cartaceo
Offerte promozionali

PUBBLICITÀ
Speed ADV
Network
Annunci
Aste E Gare
Codici Sconto

128530

Ritaglio stampa ad uso esclusivo del destinatario, non riproducibile.

"Hydrogen Joint Research Platform", università e aziende insieme per la ricerca sull'idrogeno

4 Minuti di Lettura

Martedì 30 Novembre 2021, 14:15

(Teleborsa) - Studiare lo sviluppo del vettore energetico che potrà dare un contributo decisivo al raggiungimento dei target climatici globali: l'idrogeno. Con questo obiettivo nasce **Hydrogen Joint Research Platform (Hydrogen JRP)**, piattaforma di ricerca congiunta tra università e aziende creata dalla Fondazione Politecnico di Milano, insieme al **Politecnico di Milano** e a tre aziende fondatrici **Edison, Eni** e **Snam.**

Hydrogen JRP è volta a promuovere studi e ricerche innovative su: produzione dell'idrogeno pulito, che comprende l'idrogeno verde e low carbon; soluzioni per il suo trasporto e relativi sistemi di accumulo avanzati; impieghi innovativi di tipo elettrochimico e termico in applicazioni residenziali, industriali e di trasporto; sviluppo di best practice per la progettazione e realizzazione delle infrastrutture per il trasporto e lo stoccaggio dell'idrogeno.

L'intento è **dare impulso alla creazione di una filiera idrogeno in Italia**, per favorire la competitività delle aziende e la crescita di imprese high tech. Hydrogen JRP è aperto a tutte le imprese che vogliono sperimentare, con il supporto della prima università tecnica italiana e dei suoi laboratori, la ricerca e lo sviluppo di prodotti e servizi sull'idrogeno.

Per aumentarne l'impatto la piattaforma si avvarrà di un **advisory board**, organo di consulto strategico, che

Il Messaggero TV

La tomba di Babbo Natale: i resti di Santa Claus sono in una città perduta in Irlanda?

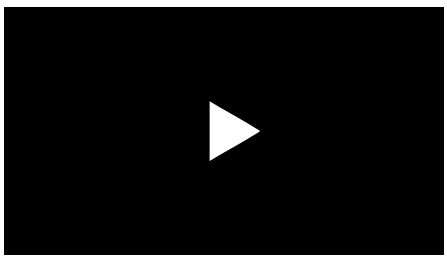

Della stessa sezione

128530

Ritaglio stampa ad uso esclusivo del destinatario, non riproducibile.

coinvolgerà i principali stakeholder istituzionali anche internazionali, per creare interesse e attrarre investimenti. Hydrogen JRP vuole cogliere la sfida della ricerca sull'idrogeno per costruire un ecosistema dell'innovazione. Saranno confermate nei prossimi mesi le adesioni al JRP di altre aziende interessate allo sviluppo della filiera dell'idrogeno. La struttura della piattaforma prevede che i soci stessi, a seconda del loro livello di adesione, propongano temi di ricerca verticali che favoriscano la creazione di know-how per l'industria italiana del settore.

"La transizione energetica è tra le più grandi sfide dei nostri tempi. Sono due – ha precisato **Ferruccio Resta, rettore del Politecnico di Milano** – i concetti chiave sui quali dobbiamo insistere: il rafforzamento di un percorso politico, di allineamento con le direttrici europee, che si basa su una fase di accompagnamento del sistema industriale; lo sviluppo di ricerca e formazione per posizionarci come punto di riferimento in termini tecnologici all'interno panorama internazionale. Perché questo accada abbiamo bisogno di tracciare un progetto comune che vede l'università al fianco delle imprese. Ecco perché Hydrogen Joint Research Platform, che oggi avviamo grazie alla partecipazione, alla capacità di ascolto e di innovazione di tre grandi imprese del settore, deve poter estendersi il più possibile al tessuto produttivo".

"Nella rivoluzione green europea l'idrogeno giocherà un ruolo importante, si tratta di un vettore energetico flessibile e potenzialmente ad impatto ambientale zero – ha dichiarato **Andrea Sianesi, presidente** Fondazione Politecnico –. Il governo italiano, inoltre, nel Piano Nazionale di Ripresa e Resilienza (PNRR) ha riservato un ruolo rilevante proprio all'idrogeno per fare fronte alle esigenze di progressiva decarbonizzazione in vari settori. Come Fondazione Politecnico e in linea con la nostra missione di fare da ponte tra Accademia e tessuto produttivo, abbiamo ritenuto fosse strategico creare un centro di ricerca congiunto per favorire la costituzione di una filiera industriale associata allo sviluppo dell'idrogeno, che potesse contare sulla prima università tecnica italiana e su alcune delle più importanti imprese nel campo dell'energia per favorire l'innovazione, ma anche puntare su una ricerca d'eccellenza e su un trasferimento tecnologico efficace e di impatto per lo sviluppo del sistema paese".

"L'idrogeno – ha affermato **Giovanni Brianza, executive vice president Energy & Environmental Services Market di Edison** – è un vettore energetico

Superbonus, non serve visto di conformità con 730 precompilato I chiarimenti dell'Agenzia delle entrate

Conte: "Rispetto per Berlusconi ma non è nostro candidato per il Quirinale"

Borse europee negative. Focus su variante e inflazione

Osteoporosi, il rimedio naturale a base di olio e sale: i benefici incredibili

Squid Game, disponibile il doppiaggio italiano: l'annuncio di Netflix (in coreano)

LE PIÙ LETTE

Mara Venier è furiosa: «Non ho molestato Alvise. Pronta alla querela»

PAVIA

Laura è malata di tumore, ma non viene operata: «Colpa dei No vax»

128530

Ritaglio stampa ad uso esclusivo del destinatario, non riproducibile.

fondamentale per raggiungere gli obiettivi di decarbonizzazione nel settore dei trasporti e dell'industria hard to abate. La grande sfida oggi è accelerarne lo sviluppo per renderlo economicamente sostenibile e per dare vita a una nuova filiera industriale che agisca da volano per l'economia italiana e affermi il valore delle nostre competenze a livello internazionale. Con la piattaforma di ricerca Hydrogen JRP con Politecnico di Milano, Eni e Snam, poniamo le basi per un importante lavoro comune e confermiamo il ruolo fondamentale che Edison ha nel settore dell'idrogeno e il suo impegno nel supportarne la ricerca e sviluppo".

"La ricerca e sviluppo è uno dei pilastri su cui poggia la strategia di Eni volta al completo abbattimento delle emissioni di processi industriali e prodotti, nonché la chiave per una transizione energetica equa e di successo – ha commentato **Francesca Zarri, direttore Technology, R&D e Digital di Eni** –. Questo progetto si inserisce nella rete di collaborazioni con i migliori Atenei e Centri di ricerca nazionali e internazionali che Eni sta sviluppando con l'obiettivo di accelerare l'industrializzazione di tecnologie innovative in ambito decarbonizzazione e rinnovabili".

"Con l'adesione a Hydrogen JRP, Snam – ha dichiarato **Cosma Panzacchi, executive vice president Hydrogen di Snam** – mira a contribuire alla crescita del sistema di ricerca e sviluppo per potenziare la filiera italiana dell'idrogeno con l'obiettivo di accelerarne la diffusione, anche grazie alle infrastrutture esistenti, e dare impulso alla transizione energetica. Questa iniziativa è in linea con l'impegno di Snam a supportare le tecnologie più promettenti dell'ecosistema idrogeno, attraverso progetti quali l'Hydrogen Innovation Center avviato in collaborazione con alcuni dei più importanti atenei italiani, come il Politecnico di Milano, e HyAccelerator, primo programma di accelerazione per startup dell'idrogeno gestito da un'azienda a livello globale".

© RIPRODUZIONE RISERVATA

COMMENTA
COMMENTA LA NOTIZIA - NOME UTENTE

Scrivi qui il tuo commento

INVIA COMMENTO
ULTIMI INSERITI

LO SCENARIO

Lazio verso il Natale in giallo, a rischio anche Lombardia e Veneto Figliuolo accelera sui vaccini

di Mauro Evangelisti

Cerca il tuo immobile all'asta

Regione Qualsiasi
Provincia Tutte
Fascia di prezzo Tutti
Data gg-mm-aaaa

INVIA

Legalmente

Informativa

Noi e terze parti selezionate utilizziamo cookie o tecnologie simili per finalità tecniche e, con il tuo consenso, anche per altre finalità come specificato nella cookie policy.
Per quanto riguarda la pubblicità, noi e terze parti selezionate, potremmo utilizzare dati di geolocalizzazione precisi e fare una scansione attiva delle caratteristiche del dispositivo ai fini dell'identificazione, al fine di archiviare e/o accedere a informazioni su un dispositivo e trattare dati personali come i tuoi dati di utilizzo, per le seguenti finalità: annunci e contenuti personalizzati, valutazione degli annunci e del contenuto, osservazioni del pubblico e sviluppo di prodotti.
Puoi liberamente prestare, rifiutare o revocare il tuo consenso, in qualsiasi momento, accedendo al pannello delle preferenze pubblicitarie.
Puoi acconsentire all'utilizzo di tali tecnologie chiudendo questa informativa.

128530

Ritaglio stampa ad uso esclusivo del destinatario, non riproducibile.

CERCA
ABBONATI
ACCEDI

Economia | News

Università e aziende insieme per la ricerca sull'idrogeno, nasce Hydrogen JRP

4 Minuti di Lettura

Martedì 30 Novembre 2021, 13:15

(Teleborsa) - Una piattaforma di ricerca congiunta tra università e aziende per studiare lo sviluppo del vettore energetico che potrà dare un contributo decisivo al raggiungimento degli obiettivi climatici globali: l'idrogeno. Nasce **Hydrogen Joint Research Platform** (Hydrogen JRP) creato dalla Fondazione Politecnico di Milano, insieme al Politecnico di Milano e a tre aziende fondatrici Edison, Eni e Snam.

Hydrogen JRP ha l'obiettivo di promuovere studi e ricerche innovative su: produzione dell'idrogeno pulito, che comprende l'idrogeno verde e "low carbon"; soluzioni per il suo trasporto e relativi sistemi di accumulo avanzati; impieghi innovativi di tipo elettrochimico e termico in applicazioni residenziali, industriali e di trasporto; sviluppo di best practice per la progettazione e realizzazione delle infrastrutture per il **trasporto** e lo **stoccaggio** dell'idrogeno.

L'intento è dare impulso alla creazione di una **filiera** idrogeno in Italia, per favorire la **competitività** delle aziende e la crescita di imprese high tech; Hydrogen JRP è aperto a tutte le imprese che vogliono sperimentare, con il supporto della prima università tecnica italiana e dei suoi laboratori, la ricerca e lo sviluppo di prodotti e servizi sull'idrogeno. Per aumentarne l'impatto la piattaforma si avvarrà di un

Il Messaggero TV

Bollette, Draghi: «Pronti a intervenire sulle fasce più deboli»

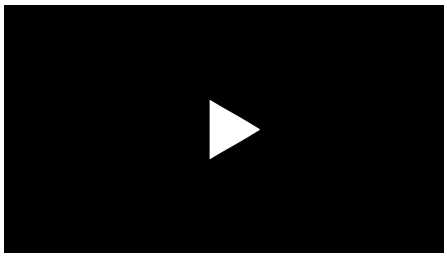

Della stessa sezione

128530

Ritaglio stampa ad uso esclusivo del destinatario, non riproducibile.

advisory board, organo di consulto strategico, che coinvolgerà i principali stakeholder istituzionali anche internazionali, per creare interesse e attrarre investimenti. Hydrogen JRP vuole cogliere la sfida della ricerca sull'idrogeno per costruire un ecosistema dell'innovazione. Saranno confermate nei prossimi mesi le adesioni al JRP di altre aziende interessate allo sviluppo della filiera dell'idrogeno. La struttura della piattaforma prevede che i soci stessi, a seconda del loro livello di adesione, propongano temi di ricerca verticali che favoriscano la creazione di know-how per l'industria italiana del settore.

Ferruccio Resta, Rettore del Politecnico di Milano, ha precisato: "La transizione energetica è tra le più grandi sfide dei nostri tempi. Sono due i concetti chiave sui quali dobbiamo insistere: il rafforzamento di un percorso politico, di allineamento con le direttrici europee, che si basa su una fase di accompagnamento del sistema industriale; lo sviluppo di ricerca e formazione per posizionarci come punto di riferimento in termini tecnologici all'interno panorama internazionale. Perché questo accada abbiamo bisogno di tracciare un progetto comune che vede l'università al fianco delle imprese. Ecco perché Hydrogen Joint Research Platform, che oggi avviamo grazie alla partecipazione, alla capacità di ascolto e di innovazione di tre grandi imprese del settore, deve poter estendersi il più possibile al tessuto produttivo."

Andrea Sianesi, Presidente Fondazione Politecnico di Milano, ha dichiarato: "Nella rivoluzione green europea l'idrogeno giocherà un ruolo importante, si tratta di un vettore energetico flessibile e potenzialmente ad impatto ambientale zero. Il governo italiano, inoltre, nel Piano Nazionale di Ripresa e Resilienza (PNRR) ha riservato un ruolo rilevante proprio all'idrogeno per fare fronte alle esigenze di progressiva decarbonizzazione in vari settori. Come Fondazione Politecnico e in linea con la nostra missione di fare da ponte tra Accademia e tessuto produttivo, abbiamo ritenuto fosse strategico creare un centro di ricerca congiunto per favorire la costituzione di una filiera industriale associata allo sviluppo dell'idrogeno, che potesse contare sulla prima università tecnica italiana e su alcune delle più importanti imprese nel campo dell'energia per favorire l'innovazione, ma anche puntare su una ricerca d'eccellenza e su un trasferimento tecnologico efficace e di impatto per lo sviluppo del sistema paese".

Giovanni Brianza, Executive Vice President Energy & Environmental Services Market di Edison, ha

Superbonus, non serve visto di conformità con 730 precompilato I chiarimenti dell'Agenzia delle entrate

Italia, fatturato servizi ritorna ai livelli pre-pandemia

PNRR, decreto MIMS ripartisce risorse per treni zero emissioni e bus elettrici

ICC, Ventura: con la quotazione partnership tech e crescita all'estero

Omicron, italiani bloccati in Marocco: «Scene di disperazione in aeroporto, aiutateci»

LE PIÙ LETTE

Mara Venier è furiosa: «Non ho molestato Alvise. Pronta alla querela»

PAVIA

Laura è malata di tumore, ma non viene operata: «Colpa dei No vax»

128530

Ritaglio stampa ad uso esclusivo del destinatario, non riproducibile.

dichiarato: "L'idrogeno è un vettore energetico fondamentale per raggiungere gli obiettivi di decarbonizzazione nel settore dei trasporti e dell'industria hard to abate. La grande sfida oggi è accelerarne lo sviluppo per renderlo economicamente sostenibile e per dare vita a una nuova filiera industriale che agisca da volano per l'economia italiana e affermi il valore delle nostre competenze a livello internazionale. Con la piattaforma di ricerca Hydrogen JRP con Politecnico di Milano, Eni e Snam, poniamo le basi per un importante lavoro comune e confermiamo il ruolo fondamentale che Edison ha nel settore dell'idrogeno e il suo impegno nel supportarne la ricerca e sviluppo".

Francesca Zarri, Direttore Technology, R&D e Digital di Eni ha commentato: "La ricerca e sviluppo è uno dei pilastri su cui poggia la strategia di Eni volta al completo abbattimento delle emissioni di processi industriali e prodotti, nonché la chiave per una transizione energetica equa e di successo. Questo progetto si inserisce nella rete di collaborazioni con i migliori Atenei e Centri di ricerca nazionali e internazionali che Eni sta sviluppando con l'obiettivo di accelerare l'industrializzazione di tecnologie innovative in ambito decarbonizzazione e rinnovabili".

Cosma Panzacchi, Executive Vice President Hydrogen di Snam, ha commentato: "Con l'adesione a Hydrogen JRP, Snam mira a contribuire alla crescita del sistema di ricerca e sviluppo per potenziare la filiera italiana dell'idrogeno con l'obiettivo di accelerarne la diffusione, anche grazie alle infrastrutture esistenti, e dare impulso alla transizione energetica. Questa iniziativa è in linea con l'impegno di Snam a supportare le tecnologie più promettenti dell'ecosistema idrogeno, attraverso progetti quali l'Hydrogen InnovationCenter avviato in collaborazione con alcuni dei più importanti atenei italiani, come il Politecnico di Milano, e HyAccelerator, primo programma di accelerazione per startup dell'idrogeno gestito da un'azienda a livello globale".

© RIPRODUZIONE RISERVATA

COMMENTA
COMMENTA LA NOTIZIA - NOME UTENTE

Scrivi qui il tuo commento

INVIA COMMENTO
ULTIMI INSERITI

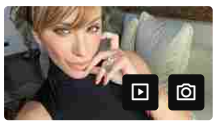

TELEVISIONE

Domenica In, Sabrina Salerno in lacrime per la lettera del figlio

Cerca il tuo immobile all'asta

Regione Qualsiasi
Provincia Tutte
Fascia di prezzo Tutti
Data gg-mm-aaaa

INVIA

Legalmente

Informativa

Noi e terze parti selezionate utilizziamo cookie o tecnologie simili per finalità tecniche e, con il tuo consenso, anche per altre finalità come specificato nella cookie policy.
Per quanto riguarda la pubblicità, noi e terze parti selezionate, potremmo utilizzare dati di geolocalizzazione precisi e fare una scansione attiva delle caratteristiche del dispositivo ai fini dell'identificazione, al fine di archiviare e/o accedere a informazioni su un dispositivo e trattare dati personali come i tuoi dati di utilizzo, per le seguenti finalità: annunci e contenuti personalizzati, valutazione degli annunci e del contenuto, osservazioni del pubblico e sviluppo di prodotti.

128530

Ritaglio stampa ad uso esclusivo del destinatario, non riproducibile.

CARAVAGGIO sportingvillage

(Adnkronos) - Ferruccio Resta, rettore del Politecnico di Milano, ha spiegato che "la transizione energetica è tra le più grandi sfide dei nostri tempi. Sono due i concetti chiave sui quali dobbiamo insistere: il rafforzamento di un percorso politico, di allineamento con le direttrici europee, che si basa su una fase di accompagnamento del sistema industriale; lo sviluppo di ricerca e formazione per posizionarci come punto di riferimento in termini tecnologici all'interno panorama internazionale. Perché questo accada abbiamo bisogno di tracciare un progetto comune che vede l'università al fianco delle imprese. Ecco perché Hydrogen Joint Research Platform, che oggi avviamo grazie alla partecipazione, alla capacità di ascolto e di innovazione di tre grandi imprese del settore, deve poter estendersi il più possibile al tessuto produttivo".

Andrea Sianesi, presidente della Fondazione Politecnico di Milano, ha sottolineato che "come Fondazione Politecnico e in linea con la nostra missione di fare da ponte tra Accademia e tessuto produttivo, abbiamo ritenuto fosse strategico creare un centro di ricerca congiunto per favorire la costituzione di una filiera industriale associata allo sviluppo dell'idrogeno, che potesse contare sulla prima università tecnica italiana e su alcune delle più importanti imprese nel campo dell'energia per favorire l'innovazione, ma anche puntare su una ricerca d'eccellenza e su un trasferimento tecnologico efficace e di impatto per lo sviluppo del sistema paese".

Per Giovanni Brianza, vice presidente esecutivo Energy & Environmental Services Market di Edison, ha detto che l'idrogeno è un vettore energetico fondamentale per raggiungere gli obiettivi di decarbonizzazione nel settore dei trasporti e dell'industria hard to abate. La grande sfida oggi è accelerarne lo sviluppo per renderlo economicamente sostenibile e per dare vita a una nuova filiera industriale che agisca da volano per l'economia italiana e affermi il valore delle nostre competenze a livello internazionale. Con la piattaforma di ricerca Hydrogen Jrp con Politecnico di Milano, Eni e Snam, poniamo le basi per un importante lavoro comune e confermiamo il ruolo fondamentale che Edison ha nel settore dell'idrogeno e il suo impegno nel supportarne la ricerca e sviluppo".

Data Notizia:
30-11-2021
Ora Notizia:

Ritaglio stampa ad uso esclusivo del destinatario, non riproducibile.

128530

CARAVAGGIO sportingvillage

Milano, 30 nov. (Adnkronos) - Una piattaforma di ricerca congiunta tra università e aziende per studiare lo sviluppo dell'idrogeno come vettore energetico che potrà dare un contributo al raggiungimento degli obiettivi climatici globali. Nasce Hydrogen Joint Research Platform (Hydrogen Jrp) creato dalla Fondazione Politecnico di Milano, insieme al Politecnico di Milano e a tre aziende fondatrici Edison, Eni e Snam. Hydrogen Jrp ha l'obiettivo di promuovere studi e ricerche innovative su produzione dell'idrogeno pulito, che comprende l'idrogeno verde e 'low carbon', soluzioni per il suo trasporto e relativi sistemi di accumulo avanzati, impieghi innovativi di tipo elettrochimico e termico in applicazioni residenziali, industriali e di trasporto e sviluppo di best practice per la progettazione e realizzazione delle infrastrutture per il trasporto e lo stoccaggio dell'idrogeno.
L'intento è dare impulso alla creazione di una filiera dell'idrogeno in Italia, per favorire la competitività delle aziende e la crescita di imprese ad alta tecnologia. Hydrogen Jrp è aperto a tutte le imprese che vogliono sperimentare, con il supporto del Politecnico di Milano e dei suoi laboratori, la ricerca e lo sviluppo di prodotti e servizi sull'idrogeno.
Per aumentarne l'impatto la piattaforma si avvarrà di un advisory board, organo di consulto strategico, che coinvolgerà i principali stakeholder istituzionali anche internazionali, per creare interesse e attrarre investimenti. Saranno confermate nei prossimi mesi le adesioni al Jrp di altre aziende interessate allo sviluppo della filiera dell'idrogeno. La struttura della piattaforma prevede che i soci stessi, a seconda del loro livello di adesione, propongano temi di ricerca verticali che favoriscano la creazione di know-how per l'industria italiana del settore.

IL PORTALE DELL'EDITORIA ITALIANA
editoria tv

Data Notizia:
30-11-2021
Ora Notizia:
14:25

128530

Copyright 2019 @ Nuovo Giornale Roma Società Cooperativa | Viale Augusto, 56 - Napoli - 80125 - | Contributi incassati nel 2020: euro 739.988,55 (Indicazione resa ai sensi della lettera f comma 2 art. 5 del Dlgs 15 maggio 2017 n. 70). Tutti i diritti sono riservati. Nessuna parte di questo giornale può essere riprodotta con alcun mezzo

Ritaglio stampa ad uso esclusivo del destinatario, non riproducibile.

ADNKRONOS ADNK News

Energia: Politecnico Milano, Edison, Eni e Snam insieme in ricerca su idrogeno

martedì 30 Novembre 2021 15 0

Milano, 30 nov. (Adnkronos) – Una piattaforma di ricerca congiunta tra università e aziende per studiare lo sviluppo dell'idrogeno come vettore energetico che potrà dare un contributo al raggiungimento degli obiettivi climatici globali. Nasce Hydrogen Joint Research Platform (Hydrogen Jrp) creato dalla Fondazione Politecnico di Milano, insieme al Politecnico di Milano e a tre aziende fondatrici Edison, Eni e Snam. Hydrogen Jrp ha l'obiettivo di promuovere studi e ricerche innovative su produzione dell'idrogeno pulito, che comprende l'idrogeno verde e 'low carbon', soluzioni per il suo trasporto e relativi sistemi di accumulo avanzati, impieghi innovativi di tipo elettrochimico e termico in applicazioni residenziali, industriali e di trasporto e sviluppo di best practice per la progettazione e realizzazione delle infrastrutture per il trasporto e lo stoccaggio dell'idrogeno.
L'intento è dare impulso alla creazione di una filiera dell'idrogeno in Italia, per favorire la competitività delle aziende e la crescita di imprese ad alta tecnologia. Hydrogen Jrp è aperto a tutte le imprese che vogliono sperimentare, con il supporto del Politecnico di Milano e dei suoi laboratori, la ricerca e lo sviluppo di prodotti e servizi sull'idrogeno. Per aumentarne l'impatto la piattaforma si avvarrà di un advisory board, organo di consulto strategico, che coinvolgerà i principali stakeholder istituzionali anche internazionali, per creare interesse e attrarre investimenti. Saranno confermate nei prossimi mesi le adesioni al Jrp di altre aziende interessate allo sviluppo della filiera dell'idrogeno. La struttura della piattaforma prevede che i soci stessi, a seconda del loro livello di adesione, propongano temi di ricerca verticali che favoriscano la creazione di know-how per l'industria italiana del settore.

No Banner to display

Oggi in Edicola

IL SANNIO QUOTIDIANO
Le indagini della Procura • Ieri il maxi sequestro: sotto sigilli beni per 78 milioni di euro
Fiumi inquinati, Gesesa sotto accusa
«Impianti di depurazione trascurati per politica aziendale di risparmio». De Stasio subito in pressing
Riunione bipartisan per far ripartire la Rocca
Sul tavolo l'affidamento per la diga di Campolattaro
Interrogatori: tocca a tecnici e imprenditori
Benevento, prova del nove a Vicenza: Caserta cerca conferme
Il tecnico non cambia la formula Al 'Menti' 120 sanniti
Prima neve sul Fortore Disagi e scuole chiuse
Personale Asl: piano da 150 assunzioni
Super Green pass, stretta sui controlli

Il Meteo Benevento

128530

Ritaglio stampa ad uso esclusivo del destinatario, non riproducibile.

Energia: Politecnico Milano, Edison, Eni e Snam insieme in ricerca su idrogeno (2)

IL SANNIO QUOTIDIANO
Fondatore Luca COLASANTO
IL PRIMO QUOTIDIANO DI BENEVENTO

Il Sannio Quotidiano
Home ADNKRONOS ADNK News Energia: Politecnico Milano, Edison, Eni e Snam insieme in ricerca su idrogeno
Energia: Politecnico Milano, Edison, Eni e Snam insieme in ricerca su idrogeno
martedì 30 Novembre 2021
Telegram

Milano, 30 nov. (Adnkronos) - Una piattaforma di ricerca congiunta tra università e aziende per studiare lo sviluppo dell'idrogeno come vettore energetico che potrà dare un contributo al raggiungimento degli obiettivi climatici globali. Nasce Hydrogen Joint Research Platform (Hydrogen Jrp) creato dalla Fondazione Politecnico di Milano, insieme al Politecnico di Milano e a tre aziende fondatrici Edison, Eni e Snam. Hydrogen Jrp ha l'obiettivo di promuovere studi e ricerche innovative su produzione dell'idrogeno pulito, che comprende l'idrogeno verde e 'low carbon', soluzioni per il suo trasporto e relativi sistemi di accumulo avanzati, impieghi innovativi di tipo elettrochimico e termico in applicazioni residenziali, industriali e di trasporto e sviluppo di best practice per la progettazione e realizzazione delle infrastrutture per il trasporto e lo stoccaggio dell'idrogeno.

L'intento è dare impulso alla creazione di una filiera dell'idrogeno in Italia, per favorire la competitività delle aziende e la crescita di imprese ad alta tecnologia. Hydrogen Jrp è aperto a tutte le imprese che vogliono sperimentare, con il supporto del Politecnico di Milano e dei suoi laboratori, la ricerca e lo sviluppo di prodotti e servizi sull'idrogeno.

Per aumentarne l'impatto la piattaforma si avvarrà di un advisory board, organo di consulto strategico, che coinvolgerà i principali stakeholder istituzionali anche internazionali, per creare interesse e attrarre investimenti. Saranno confermate nei prossimi mesi le adesioni al Jrp di altre aziende interessate allo sviluppo della filiera dell'idrogeno. La struttura della piattaforma prevede che i soci stessi, a seconda del loro livello di adesione, propongano temi di ricerca verticali che favoriscano la creazione di know-how per l'industria italiana del settore.

128530

Ritaglio stampa ad uso esclusivo del destinatario, non riproducibile.

Energia: Politecnico Milano, Edison, Eni e Snam insieme in ricerca su idrogeno (3)

IL SANNIO QUOTIDIANO
Fondatore Luca COLASANTO
IL PRIMO QUOTIDIANO DI BENEVENTO

Il Sannio Quotidiano
Home ADNKRONOS ADNK News Energia: Politecnico Milano, Edison, Eni e Snam insieme in ricerca su idrogeno
Energia: Politecnico Milano, Edison, Eni e Snam insieme in ricerca su idrogeno
martedì 30 Novembre 2021
Telegram

Milano, 30 nov. (Adnkronos) - Una piattaforma di ricerca congiunta tra università e aziende per studiare lo sviluppo dell'idrogeno come vettore energetico che potrà dare un contributo al raggiungimento degli obiettivi climatici globali. Nasce Hydrogen Joint Research Platform (Hydrogen Jrp) creato dalla Fondazione Politecnico di Milano, insieme al Politecnico di Milano e a tre aziende fondatrici Edison, Eni e Snam. Hydrogen Jrp ha l'obiettivo di promuovere studi e ricerche innovative su produzione dell'idrogeno pulito, che comprende l'idrogeno verde e 'low carbon', soluzioni per il suo trasporto e relativi sistemi di accumulo avanzati, impieghi innovativi di tipo elettrochimico e termico in applicazioni residenziali, industriali e di trasporto e sviluppo di best practice per la progettazione e realizzazione delle infrastrutture per il trasporto e lo stoccaggio dell'idrogeno.

L'intento è dare impulso alla creazione di una filiera dell'idrogeno in Italia, per favorire la competitività delle aziende e la crescita di imprese ad alta tecnologia. Hydrogen Jrp è aperto a tutte le imprese che vogliono sperimentare, con il supporto del Politecnico di Milano e dei suoi laboratori, la ricerca e lo sviluppo di prodotti e servizi sull'idrogeno.

Per aumentarne l'impatto la piattaforma si avvarrà di un advisory board, organo di consulto strategico, che coinvolgerà i principali stakeholder istituzionali anche internazionali, per creare interesse e attrarre investimenti. Saranno confermate nei prossimi mesi le adesioni al Jrp di altre aziende interessate allo sviluppo della filiera dell'idrogeno. La struttura della piattaforma prevede che i soci stessi, a seconda del loro livello di adesione, propongano temi di ricerca verticali che favoriscano la creazione di know-how per l'industria italiana del settore.

128530

Ritaglio stampa ad uso esclusivo del destinatario, non riproducibile.

"Hydrogen Joint Research Platform", università e aziende insieme per la ricerca sull'idrogeno

Al via la piattaforma creata da Fondazione Politecnico di Milano, Politecnico di Milano, Edison, Eni e Snam

TELEBORSA

Pubblicato il 30/11/2021
Ultima modifica il 30/11/2021 alle ore 14:04

Studiare lo sviluppo del vettore energetico che potrà dare un contributo decisivo al raggiungimento dei target climatici globali: l'idrogeno. Con questo obiettivo nasce **Hydrogen Joint Research Platform (Hydrogen JRP)**, piattaforma di ricerca congiunta tra università e aziende creata dalla **Fondazione Politecnico di Milano,** insieme al **Politecnico di Milano** e a tre aziende fondatrici **Edison, Eni** e **Snam.**

Hydrogen JRP è volta a promuovere studi e ricerche innovative su: produzione dell'idrogeno pulito, che comprende l'idrogeno verde e low carbon; soluzioni per il suo trasporto e relativi sistemi di accumulo avanzati; impieghi innovativi di tipo elettrochimico e termico in applicazioni residenziali, industriali e di trasporto; sviluppo di best practice per la progettazione e realizzazione delle infrastrutture per il trasporto e lo stoccaggio dell'idrogeno.

L'intento è **dare impulso alla creazione di una filiera idrogeno in Italia**, per favorire la competitività delle aziende e la crescita di imprese high tech. Hydrogen JRP è aperto a tutte le imprese che vogliono sperimentare, con il supporto della prima università tecnica italiana e dei suoi laboratori, la ricerca e lo sviluppo di prodotti e servizi sull'idrogeno.

128530

Ritaglio stampa ad uso esclusivo del destinatario, non riproducibile.

Per aumentarne l'impatto la piattaforma si avvarrà di un **advisory board,** organo di consulto strategico, che coinvolgerà i principali stakeholder istituzionali anche internazionali, per creare interesse e attrarre investimenti. Hydrogen JRP vuole cogliere la sfida della ricerca sull'idrogeno per costruire un ecosistema dell'innovazione. Saranno confermate nei prossimi mesi le adesioni al JRP di altre aziende interessate allo sviluppo della filiera dell'idrogeno. La struttura della piattaforma prevede che i soci stessi, a seconda del loro livello di adesione, propongano temi di ricerca verticali che favoriscano la creazione di know-how per l'industria italiana del settore.

"La transizione energetica è tra le più grandi sfide dei nostri tempi. Sono due – ha precisato **Ferruccio Resta, rettore del Politecnico di Milano** – i concetti chiave sui quali dobbiamo insistere: il rafforzamento di un percorso politico, di allineamento con le direttrici europee, che si basa su una fase di accompagnamento del sistema industriale; lo sviluppo di ricerca e formazione per posizionarci come punto di riferimento in termini tecnologici all'interno panorama internazionale. Perché questo accada abbiamo bisogno di tracciare un progetto comune che vede l'università al fianco delle imprese. Ecco perché Hydrogen Joint Research Platform, che oggi avviamo grazie alla partecipazione, alla capacità di ascolto e di innovazione di tre grandi imprese del settore, deve poter estendersi il più possibile al tessuto produttivo".

"Nella rivoluzione green europea l'idrogeno giocherà un ruolo importante, si tratta di un vettore energetico flessibile e potenzialmente ad impatto ambientale zero – ha dichiarato **Andrea Sianesi, presidente Fondazione Politecnico** –. Il governo italiano, inoltre, nel Piano Nazionale di Ripresa e Resilienza (PNRR) ha riservato un ruolo rilevante proprio all'idrogeno per fare fronte alle esigenze di progressiva decarbonizzazione in vari settori. Come Fondazione Politecnico e in linea con la nostra missione di fare da ponte tra Accademia e tessuto produttivo, abbiamo ritenuto fosse strategico creare un centro di ricerca congiunto per favorire la costituzione di una filiera industriale associata allo sviluppo dell'idrogeno, che potesse contare sulla prima università tecnica italiana e su alcune delle più importanti imprese nel campo dell'energia per favorire l'innovazione, ma anche puntare su una ricerca d'eccellenza e su un trasferimento tecnologico efficace e di impatto per lo sviluppo del sistema paese".

"L'idrogeno – ha affermato **Giovanni Brianza, executive vice president Energy & Environmental Services Market di Edison** – è un vettore energetico fondamentale per raggiungere gli obiettivi di decarbonizzazione nel settore dei trasporti e dell'industria hard to abate. La grande sfida oggi è accelerarne lo sviluppo per renderlo economicamente sostenibile e per dare vita a una nuova filiera industriale che agisca da volano per l'economia italiana e affermi il valore delle nostre competenze a livello internazionale. Con la piattaforma di ricerca Hydrogen JRP con Politecnico di Milano, Eni e Snam, poniamo le basi per un importante lavoro comune e confermiamo il ruolo fondamentale che Edison ha nel settore dell'idrogeno e il suo impegno nel supportarne la ricerca e sviluppo".

"La ricerca e sviluppo è uno dei pilastri su cui poggia la strategia di Eni volta al completo abbattimento delle emissioni di processi industriali e prodotti, nonché la chiave per una transizione energetica equa e di successo – ha commentato **Francesca Zarri, direttore Technology, R&D e Digital di Eni** –. Questo progetto si inserisce nella rete di collaborazioni con i migliori Atenei e Centri di

128530

Ritaglio stampa ad uso esclusivo del destinatario, non riproducibile.

ricerca nazionali e internazionali che Eni sta sviluppando con l'obiettivo di accelerare l'industrializzazione di tecnologie innovative in ambito decarbonizzazione e rinnovabili".

"Con l'adesione a Hydrogen JRP, Snam – ha dichiarato **Cosma Panzacchi, executive vice president Hydrogen di Snam** – mira a contribuire alla crescita del sistema di ricerca e sviluppo per potenziare la filiera italiana dell'idrogeno con l'obiettivo di accelerarne la diffusione, anche grazie alle infrastrutture esistenti, e dare impulso alla transizione energetica. Questa iniziativa è in linea con l'impegno di Snam a supportare le tecnologie più promettenti dell'ecosistema idrogeno, attraverso progetti quali l'Hydrogen Innovation Center avviato in collaborazione con alcuni dei più importanti atenei italiani, come il Politecnico di Milano, e HyAccelerator, primo programma di accelerazione per startup dell'idrogeno gestito da un'azienda a livello globale".

Per vedere l'andamento dei titoli durante la giornata collegati a **finanza.lastampa.it**

Servizio a cura di teleborsa

GNN GEDI NEWS NETWORK

Redazione | Scriveteci | Rss/Xml | Pubblicità | Cookie Policy | Privacy

Via Ernesto Lugaro n. 15 - 00126 Torino - P.I. 01578251009 - SocietÃ soggetta all'attivitÃ di direzione e coordinamento di GEDI Gruppo Editoriale S.p.A.

I diritti delle immagini e dei testi sono riservati. Ãˆ espressamente vietata la loro riproduzione con qualsiasi mezzo e l'adattamento totale o parziale.

128530

Ritaglio stampa ad uso esclusivo del destinatario, non riproducibile.

HOME | CANALI TEMATICI | CULTURA E SPETTACOLI | MAGAZINE | EVENTI | TROVA AUTO | ANNUNCI | VIDEO | LA STAMPA

IL SECOLO XIX

ACCEDI

METEO

FINANZA

GEDI SMILE | NEWSLETTER | LEGGI IL QUOTIDIANO | ABBONATI | REGALA

GENOVA | PROVINCE | LIGURIA | ITALIA | MONDO | ECONOMIA | SPORT | Cerca

LISTINO ALL-SHARE | NEWS | TUTTE LE SOCIETÀ LIGURI | TUTTE LE SOCIETÀ PIEMONTESI

Università e aziende insieme per la ricerca sull'idrogeno, nasce Hydrogen JRP

TELEBORSA

Pubblicato il 30/11/2021
Ultima modifica il 30/11/2021 alle ore 13:09

Una piattaforma di ricerca congiunta tra università e aziende per studiare lo sviluppo del vettore energetico che potrà dare un contributo decisivo al raggiungimento degli obiettivi climatici globali: l'idrogeno. Nasce **Hydrogen Joint Research Platform** (Hydrogen JRP) creato dalla **Fondazione Politecnico di Milano**, insieme al Politecnico di Milano e a tre aziende fondatrici Edison, Eni e Snam.

Hydrogen JRP ha l'obiettivo di promuovere studi e ricerche innovative su: produzione dell'idrogeno pulito, che comprende l'idrogeno verde e "low carbon"; soluzioni per il suo trasporto e relativi sistemi di accumulo avanzati; impieghi innovativi di tipo elettrochimico e termico in applicazioni residenziali, industriali e di trasporto; sviluppo di best practice per la progettazione e realizzazione delle infrastrutture per il **trasporto** e lo **stoccaggio** dell'idrogeno.

L'intento è dare impulso alla creazione di una **filiera** idrogeno in Italia, per favorire la **competitività** delle aziende e la crescita di imprese high tech; Hydrogen JRP è aperto a tutte le imprese che vogliono sperimentare, con il supporto della prima università tecnica italiana e dei suoi laboratori, la ricerca e lo sviluppo di prodotti e servizi sull'idrogeno. Per aumentarne l'impatto la piattaforma si avvarrà di un **advisory board**, organo di consulto strategico, che coinvolgerà i principali stakeholder istituzionali anche internazionali, per creare interesse e attrarre investimenti. Hydrogen JRP vuole cogliere la sfida della ricerca sull'idrogeno per costruire un ecosistema dell'innovazione. Saranno confermate nei prossimi mesi le adesioni al JRP di altre aziende interessate allo sviluppo della filiera dell'idrogeno. La struttura della piattaforma prevede che i

128530

Ritaglio stampa ad uso esclusivo del destinatario, non riproducibile.

soci stessi, a seconda del loro livello di adesione, propongano temi di ricerca verticali che favoriscano la creazione di know-how per l'industria italiana del settore.

Ferruccio Resta, Rettore del Politecnico di Milano, ha precisato: "La transizione energetica è tra le più grandi sfide dei nostri tempi. Sono due i concetti chiave sui quali dobbiamo insistere: il rafforzamento di un percorso politico, di allineamento con le direttrici europee, che si basa su una fase di accompagnamento del sistema industriale; lo sviluppo di ricerca e formazione per posizionarci come punto di riferimento in termini tecnologici all'interno panorama internazionale. Perché questo accada abbiamo bisogno di tracciare un progetto comune che vede l'università al fianco delle imprese. Ecco perché Hydrogen Joint Research Platform, che oggi avviamo grazie alla partecipazione, alla capacità di ascolto e di innovazione di tre grandi imprese del settore, deve poter estendersi il più possibile al tessuto produttivo."

Andrea Sianesi, Presidente Fondazione Politecnico di Milano, ha dichiarato: "Nella rivoluzione green europea l'idrogeno giocherà un ruolo importante, si tratta di un vettore energetico flessibile e potenzialmente ad impatto ambientale zero. Il governo italiano, inoltre, nel Piano Nazionale di Ripresa e Resilienza (PNRR) ha riservato un ruolo rilevante proprio all'idrogeno per fare fronte alle esigenze di progressiva decarbonizzazione in vari settori. Come Fondazione Politecnico e in linea con la nostra missione di fare da ponte tra Accademia e tessuto produttivo, abbiamo ritenuto fosse strategico creare un centro di ricerca congiunto per favorire la costituzione di una filiera industriale associata allo sviluppo dell'idrogeno, che potesse contare sulla prima università tecnica italiana e su alcune delle più importanti imprese nel campo dell'energia per favorire l'innovazione, ma anche puntare su una ricerca d'eccellenza e su un trasferimento tecnologico efficace e di impatto per lo sviluppo del sistema paese".

Giovanni Brianza, Executive Vice President Energy & Environmental Services Market di Edison, ha dichiarato: "L'idrogeno è un vettore energetico fondamentale per raggiungere gli obiettivi di decarbonizzazione nel settore dei trasporti e dell'industria hard to abate. La grande sfida oggi è accelerarne lo sviluppo per renderlo economicamente sostenibile e per dare vita a una nuova filiera industriale che agisca da volano per l'economia italiana e affermi il valore delle nostre competenze a livello internazionale. Con la piattaforma di ricerca Hydrogen JRP con Politecnico di Milano, Eni e Snam, poniamo le basi per un importante lavoro comune e confermiamo il ruolo fondamentale che Edison ha nel settore dell'idrogeno e il suo impegno nel supportarne la ricerca e sviluppo".

Francesca Zarri, Direttore Technology, R&D e Digital di Eni ha commentato: "La ricerca e sviluppo è uno dei pilastri su cui poggia la strategia di Eni volta al completo abbattimento delle emissioni di processi industriali e prodotti, nonché la chiave per una transizione energetica equa e di successo. Questo progetto si inserisce nella rete di collaborazioni con i migliori Atenei e Centri di ricerca nazionali e internazionali che Eni sta sviluppando con l'obiettivo di accelerare l'industrializzazione di tecnologie innovative in ambito decarbonizzazione e rinnovabili".

Cosma Panzacchi, Executive Vice President Hydrogen di Snam, ha commentato: "Con l'adesione a Hydrogen JRP, Snam mira a contribuire alla crescita del sistema di ricerca e sviluppo per potenziare la filiera italiana dell'idrogeno con l'obiettivo di accelerarne la diffusione, anche grazie alle

128530

Ritaglio stampa ad uso esclusivo del destinatario, non riproducibile.

infrastrutture esistenti, e dare impulso alla transizione energetica. Questa iniziativa è in linea con l'impegno di Snam a supportare le tecnologie più promettenti dell'ecosistema idrogeno, attraverso progetti quali l'Hydrogen InnovationCenter avviato in collaborazione con alcuni dei più importanti atenei italiani, come il Politecnico di Milano, e HyAccelerator, primo programma di accelerazione per startup dell'idrogeno gestito da un'azienda a livello globale".

Per vedere l'andamento dei titoli durante la giornata collegati a **finanza.lastampa.it**

Servizio a cura di teleborsa

GNN GEDI NEWS NETWORK

Redazione | Scriveteci | Rss/Xml | Pubblicità | Cookie Policy | Privacy

Via Ernesto Lugaro n. 15 - 00126 Torino - P.I. 01578251009 - SocietÃ soggetta all'attivitÃ di direzione e coordinamento di GEDI Gruppo Editoriale S.p.A.

I diritti delle immagini e dei testi sono riservati. Ãˆ espressamente vietata la loro riproduzione con qualsiasi mezzo e l'adattamento totale o parziale.

128530

Ritaglio stampa ad uso esclusivo del destinatario, non riproducibile.

Energia: Politecnico Milano, Edison, Eni e Snam insieme in ricerca su idrogeno

Condividi:

30 novembre 2021

Milano, 30 nov. (Adnkronos) - Una piattaforma di ricerca congiunta tra università e aziende per studiare lo sviluppo dell'idrogeno come vettore energetico che potrà dare un contributo al raggiungimento degli obiettivi climatici globali. Nasce Hydrogen Joint Research Platform (Hydrogen Jrp) creato dalla Fondazione Politecnico di Milano, insieme al Politecnico di Milano e a tre aziende fondatrici Edison, Eni e Snam. Hydrogen Jrp ha l'obiettivo di promuovere studi e ricerche innovative su produzione dell'idrogeno pulito, che comprende l'idrogeno verde e 'low carbon', soluzioni per il suo trasporto e relativi sistemi di accumulo avanzati, impieghi innovativi di tipo elettrochimico e termico in applicazioni residenziali, industriali e di trasporto e sviluppo di best practice per la progettazione e realizzazione delle infrastrutture per il trasporto e lo stoccaggio dell'idrogeno.

L'intento è dare impulso alla creazione di una filiera dell'idrogeno in Italia, per favorire la competitività delle aziende e la crescita di imprese ad alta tecnologia. Hydrogen Jrp è aperto a tutte le imprese che vogliono sperimentare, con il supporto del Politecnico di Milano e dei suoi laboratori, la ricerca e lo sviluppo di prodotti e servizi sull'idrogeno.

In evidenza

IL TEMPO .tv

Musica, ecco "Volare" il nuovo disco di Coez: è già il tuo disco preferito

128530

Ritaglio stampa ad uso esclusivo del destinatario, non riproducibile.

Per aumentarne l'impatto la piattaforma si avvarrà di un advisory board, organo di consulto strategico, che coinvolgerà i principali stakeholder istituzionali anche internazionali, per creare interesse e attrarre investimenti. Saranno confermate nei prossimi mesi le adesioni al Jrp di altre aziende interessate allo sviluppo della filiera dell'idrogeno. La struttura della piattaforma prevede che i soci stessi, a seconda del loro livello di adesione, propongano temi di ricerca verticali che favoriscano la creazione di know-how per l'industria italiana del settore.

Contenuti Sponsorizzati da Taboola

apparecchi
zionali

La pillola Pfizer è per i no vax. L'azienda Usa agli analisti: l'anti-Covid non farà calare le vaccinazioni

Addio cellulare, benvenuto VoIP (scopri perché molti stanno passando al VoIP)
VoIP | Cerca annunci

ron, Pfizer già
ariante: "Non
bile dai

Queste incredibili auto durano 250.000 miglia. La tua è su questa lista?
Trendscatchers

Luca Morisi, tutto come previsto: la Procura chiede l'archiviazione. E resta l'ipotesi della trappola...

re, benvenuto
perché molti
ndo al VoIP).
ca annunci

Bambini vaccinati per Natale. Dal 23 dicembre via alla campagna dai 5 anni di età

Variante Omicron sul Quirinale, chi vuole prolungare il mandato di Mattarella

128530

Ritaglio stampa ad uso esclusivo del destinatario, non riproducibile.

Energia: Politecnico Milano, Edison, Eni e Snam insieme in ricerca su idrogeno (2)

Condividi:

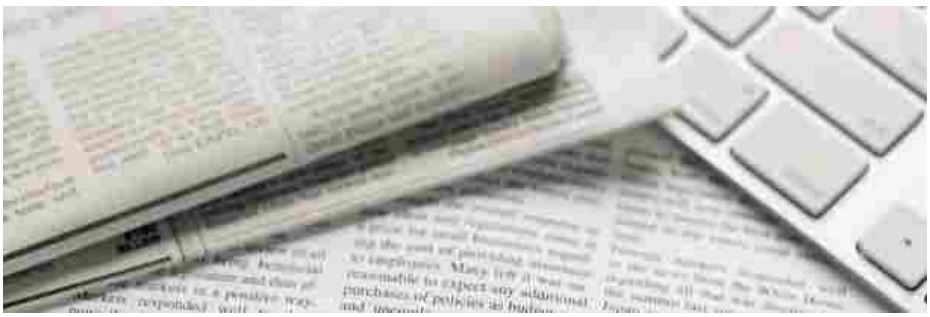

30 novembre 2021

(Adnkronos) - Ferruccio Resta, rettore del Politecnico di Milano, ha spiegato che "la transizione energetica è tra le più grandi sfide dei nostri tempi. Sono due i concetti chiave sui quali dobbiamo insistere: il rafforzamento di un percorso politico, di allineamento con le direttrici europee, che si basa su una fase di accompagnamento del sistema industriale; lo sviluppo di ricerca e formazione per posizionarci come punto di riferimento in termini tecnologici all'interno panorama internazionale. Perché questo accada abbiamo bisogno di tracciare un progetto comune che vede l'università al fianco delle imprese. Ecco perché Hydrogen Joint Research Platform, che oggi avviamo grazie alla partecipazione, alla capacità di ascolto e di innovazione di tre grandi imprese del settore, deve poter estendersi il più possibile al tessuto produttivo".

Andrea Sianesi, presidente della Fondazione Politecnico di Milano, ha sottolineato che "come Fondazione Politecnico e in linea con la nostra missione di fare da ponte tra Accademia e tessuto produttivo, abbiamo ritenuto fosse strategico creare un centro di ricerca congiunto per favorire la costituzione di una filiera industriale associata allo sviluppo dell'idrogeno, che potesse contare sulla prima università tecnica italiana e su alcune delle più importanti imprese nel campo dell'energia per favorire l'innovazione, ma anche puntare su una ricerca d'eccellenza e su un trasferimento tecnologico efficace e di impatto per lo sviluppo del sistema paese".

In evidenza

IL TEMPO .tv

Musica, ecco "Volare" il nuovo disco di Coez: è già il tuo disco preferito

128530

Ritaglio stampa ad uso esclusivo del destinatario, non riproducibile.

Per Giovanni Brianza, vice presidente esecutivo Energy & Environmental Services Market di Edison, ha detto che l'idrogeno è un vettore energetico fondamentale per raggiungere gli obiettivi di decarbonizzazione nel settore dei trasporti e dell'industria hard to abate. La grande sfida oggi è accelerarne lo sviluppo per renderlo economicamente sostenibile e per dare vita a una nuova filiera industriale che agisca da volano per l'economia italiana e affermi il valore delle nostre competenze a livello internazionale. Con la piattaforma di ricerca Hydrogen Jrp con Politecnico di Milano, Eni e Snam, poniamo le basi per un importante lavoro comune e confermiamo il ruolo fondamentale che Edison ha nel settore dell'idrogeno e il suo impegno nel supportarne la ricerca e sviluppo”.

Contenuti Sponsorizzati da Taboola

Gesù viene scienziati operta...

Lo stalker della Meloni "delirante e pericoloso": le motivazioni della condanna

Il semplice trucco per i dolori articolari. Provalo a casa

Flexo Joint

er è per i no a Usa agli i-Covid non vaccinazioni

Dimentica gli apparecchi acustici tradizionali

Hear Clear

Allarme Omicron, Pfizer già sapeva della variante: "Non sarà controllabile dai vaccini"

libili auto 00 miglia. La ta lista?

Luca Morisi, tutto come previsto: la Procura chiede l'archiviazione. E resta

Bambini vaccinati per Natale. Dal 23 dicembre via alla campagna dai 5 anni di

Ritaglio stampa ad uso esclusivo del destinatario, non riproducibile.

128530

impresagreen

Università e aziende insieme per la ricerca sull'idrogeno

La Fondazione Politecnico di Milano e il Politecnico di Milano insieme a Edison, Eni e Snam hanno dato vita a una piattaforma per lo sviluppo delle tecnologie legate all'idrogeno, nuovo vettore energetico per la decarbonizzazione.

Facebook Twitter LinkedIn E-mail WhatsApp

Una piattaforma di ricerca congiunta tra università e aziende per studiare lo sviluppo del vettore energetico che potrà dare un contributo decisivo al raggiungimento degli obiettivi climatici globali: **l'idrogeno**.

Nasce **Hydrogen Joint Research Platform (Hydrogen JRP)** creato dalla **Fondazione Politecnico di Milano**, insieme al **Politecnico di Milano** e a tre aziende fondatrici **Edison S.p.A.**, **Eni S.p.A** e **Snam S.p.A.**Hydrogen JRP ha l'obiettivo di promuovere studi e ricerche innovative su: produzione dell'idrogeno pulito, che comprende l'idrogeno verde e "low carbon"; soluzioni per il suo trasporto e relativi sistemi di accumulo avanzati; impieghi innovativi di tipo elettrochimico e termico in applicazioni residenziali, industriali e di trasporto; sviluppo di best practice per la progettazione e realizzazione delle infrastrutture per il trasporto e lo stoccaggio dell'idrogeno.

L'intento è dare impulso alla creazione di una filiera idrogeno in Italia, per favorire la competitività delle aziende e la crescita di imprese high tech; **Hydrogen JRP** è aperto a tutte le imprese che vogliono sperimentare, con il supporto della prima università tecnica italiana e dei suoi laboratori, la ricerca e lo sviluppo di prodotti e servizi sull'idrogeno.Per aumentarne l'impatto la piattaforma si avvarrà di un advisory board, organo di consulto strategico, che coinvolgerà i principali stakeholder istituzionali anche internazionali, per creare interesse e attrarre investimenti.

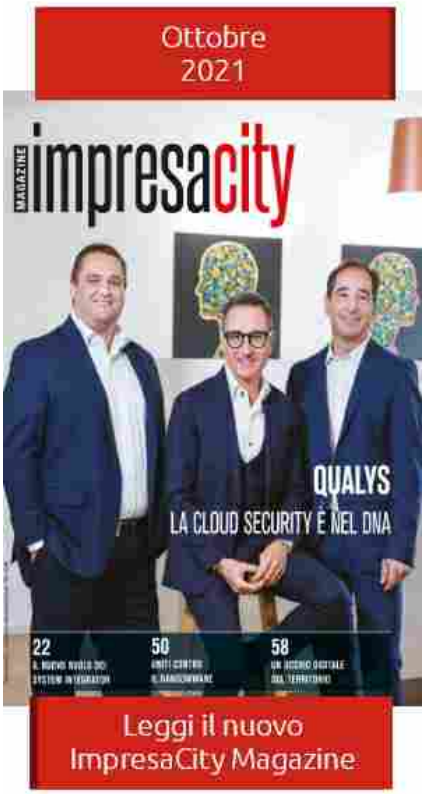

Ritaglio stampa ad uso esclusivo del destinatario, non riproducibile.

128530

Saranno confermate nei prossimi mesi le adesioni al JRP **di altre aziende** interessate allo sviluppo della filiera dell'idrogeno. La struttura della piattaforma prevede che i soci stessi, a seconda del loro livello di adesione, propongano temi di ricerca verticali che favoriscano la creazione di know-how per l'industria italiana del settore.
L'idrogeno può diventare un protagonista centrale per fare fronte alle esigenze di progressiva decarbonizzazione in vari settori. Al fine di perseguire questa opportunità e promuovere la produzione e l'utilizzo dell'idrogeno, il nostro Paese ha tra i suoi obiettivi **quello di supportarne la ricerca e lo sviluppo** e completare tutte le riforme e regolamenti necessari a consentirne l'utilizzo, il trasporto e la distribuzione. La Strategia europea prevede, inoltre, un incremento nell'uso di idrogeno verde nel mix energetico che può arrivare fino ad oltre il 20 per cento entro il 2050.

Se questo articolo ti è piaciuto e vuoi rimanere sempre informato con le notizie di **ImpresaGreen.it** iscriviti alla nostra Newsletter gratuita.

Pubblicato il: 30/11/2021

TAG:

Facebook Twitter LinkedIn E-mail WhatsApp

Notizie che potrebbero interessarti:

Ritaglio stampa ad uso esclusivo del destinatario, non riproducibile.

128530

Eni con Snam, Edison e PoliMi per la ricerca sull'idrogeno

di *Financial Trend Analysis* , pubblicato il **30 Novembre 2021** alle ore **14:28**

Una piattaforma di ricerca congiunta tra università e aziende per studiare lo sviluppo del vettore energetico che potrà dare un contributo decisivo al raggiungimento degli obiettivi climatici globali: l'idrogeno. Nasce Hydrogen Joint Research Platform (Hydrogen JRP) creato dalla Fondazione Politecnico di Milano, insieme al Politecnico di Milano e a tre aziende fondatrici Edison S.p.A., Eni S.p.A e Snam S.p.A. Hydrogen JRP ha l'obiettivo di promuovere studi e ricerche innovative su: produzione dell'idrogeno pulito, che comprende l'idrogeno verde e "low carbon"; soluzioni per il suo trasporto e relativi sistemi di accumulo avanzati; impieghi innovativi di tipo elettrochimico e termico in applicazioni residenziali, industriali e di trasporto; sviluppo di best practice per la progettazione e realizzazione delle infrastrutture per il trasporto e lo stoccaggio dell'idrogeno.

L'intento è dare impulso alla creazione di una filiera idrogeno in Italia, per favorire la competitività delle aziende e la crescita di imprese high tech; Hydrogen JRP è aperto a tutte le imprese che vogliono sperimentare, con il supporto della prima università tecnica italiana e dei suoi laboratori, la ricerca e lo sviluppo di prodotti e servizi sull'idrogeno.

Per aumentarne l'impatto la piattaforma si avvarrà di un advisory board, organo di consulto strategico, che coinvolgerà i principali stakeholder istituzionali anche internazionali, per creare interesse e attrarre investimenti.

Hydrogen JRP vuole cogliere la sfida della ricerca sull'idrogeno per costruire un ecosistema dell'innovazione. Saranno confermate nei prossimi mesi le adesioni al JRP di altre aziende interessate allo sviluppo della filiera dell'idrogeno. La struttura della piattaforma prevede che i soci stessi, a seconda del loro livello di adesione, propongano temi di ricerca verticali che favoriscano la creazione di know-how per l'industria italiana del settore.

L'idrogeno può diventare un protagonista centrale per fare fronte alle esigenze di progressiva decarbonizzazione in vari settori. Al fine di perseguire questa opportunità e promuovere la produzione e l'utilizzo dell'idrogeno, il nostro Paese ha tra i suoi obiettivi quello di supportarne la ricerca e lo sviluppo e completare tutte le riforme e regolamenti necessari a consentirne l'utilizzo, il trasporto e la distribuzione.

La Strategia europea prevede, inoltre, un incremento nell'uso di idrogeno verde nel mix energetico che può arrivare fino ad oltre il 20 per cento entro il 2050.

Ferruccio Resta, Rettore del Politecnico di Milano, ha precisato: "La transizione energetica è tra le più grandi sfide dei nostri tempi. Sono due i concetti chiave sui quali dobbiamo insistere: il

128530

Ritaglio stampa ad uso esclusivo del destinatario, non riproducibile.

rafforzamento di un percorso politico, di allineamento con le direttrici europee, che si basa su una fase di accompagnamento del sistema industriale; lo sviluppo di ricerca e formazione per posizionarci come punto di riferimento in termini tecnologici all'interno panorama internazionale. Perché questo accada abbiamo bisogno di tracciare un progetto comune che vede l'università al fianco delle imprese. Ecco perché Hydrogen Joint Research Platform, che oggi avviamo grazie alla partecipazione, alla capacità di ascolto e di innovazione di tre grandi imprese del settore, deve poter estendersi il più possibile al tessuto produttivo."

Andrea Sianesi, Presidente Fondazione Politecnico di Milano, ha dichiarato: "Nella rivoluzione green europea l'idrogeno giocherà un ruolo importante, si tratta di un vettore energetico flessibile e potenzialmente ad impatto ambientale zero. Il governo italiano, inoltre, nel Piano Nazionale di Ripresa e Resilienza (PNRR) ha riservato un ruolo rilevante proprio all'idrogeno per fare fronte alle esigenze di progressiva decarbonizzazione in vari settori. Come Fondazione Politecnico e in linea con la nostra missione di fare da ponte tra Accademia e tessuto produttivo, abbiamo ritenuto fosse strategico creare un centro di ricerca congiunto per favorire la costituzione di una filiera industriale associata allo sviluppo dell'idrogeno, che potesse contare sulla prima università tecnica italiana e su alcune delle più importanti imprese nel campo dell'energia per favorire l'innovazione, ma anche puntare su una ricerca d'eccellenza e su un trasferimento tecnologico efficace e di impatto per lo sviluppo del sistema paese".

Giovanni Brianza, Executive Vice President Energy & Environmental Services Market di Edison, ha dichiarato: "L'idrogeno è un vettore energetico fondamentale per raggiungere gli obiettivi di decarbonizzazione nel settore dei trasporti e dell'industria hard to abate. La grande sfida oggi è accelerarne lo sviluppo per renderlo economicamente sostenibile e per dare vita a una nuova filiera industriale che agisca da volano per l'economia italiana e affermi il valore delle nostre competenze a livello internazionale. Con la piattaforma di ricerca Hydrogen JRP con Politecnico di Milano, Eni e Snam, poniamo le basi per un importante lavoro comune e confermiamo il ruolo fondamentale che Edison ha nel settore dell'idrogeno e il suo impegno nel supportarne la ricerca e sviluppo".

Francesca Zarri, Direttore Technology, R&D e Digital di Eni ha commentato: "La ricerca e sviluppo è uno dei pilastri su cui poggia la strategia di Eni volta al completo abbattimento delle emissioni di processi industriali e prodotti, nonché la chiave per una transizione energetica equa e di successo. Questo progetto si inserisce nella rete di collaborazioni con i migliori Atenei e Centri di ricerca nazionali e internazionali che Eni sta sviluppando con l'obiettivo di accelerare l'industrializzazione di tecnologie innovative in ambito decarbonizzazione e rinnovabili".

Cosma Panzacchi, Executive Vice President Hydrogen di Snam, ha commentato: "Con l'adesione a Hydrogen JRP, Snam mira a contribuire alla crescita del sistema di ricerca e sviluppo per potenziare la filiera italiana dell'idrogeno con l'obiettivo di accelerarne la diffusione, anche grazie alle infrastrutture esistenti, e dare impulso alla transizione energetica. Questa iniziativa è in linea con l'impegno di Snam a supportare le tecnologie più promettenti dell'ecosistema idrogeno, attraverso progetti quali l'Hydrogen Innovation Center avviato in collaborazione con alcuni dei più importanti atenei italiani, come il Politecnico di Milano, e HyAccelerator, primo programma di accelerazione per startup dell'idrogeno gestito da un'azienda a livello globale".

(GD – www.ftaonline.com)

Argomenti: Eni

128530

Ritaglio stampa ad uso esclusivo del destinatario, non riproducibile.

ADVFN
Home of the Private Investor
30/11/2021 14:40:52

Monitor | Quotazioni | Grafici | Book | Desktop | Portafoglio | Notifiche | Toplist | Notizie | Follow Feed | Forum

0422 1695358
Iscrizione Gratuita | Login | PLUS1 | Titoli di Stato | Lista Broker | Materie Prime | Forex | Panoramica | Rating | Ricerca Quotazioni

Grafici interattivi e prezzi in streaming GRATIS! REGISTRATI ORA!

Quotazione | Grafico | Book | Ordini | Notizie | Dividendi | Bilanci | Storico | Rating

Edison R (BIT) | BIT:EDNR | Ok | Aggiungi a...

EDNR
Edison R Notizie

Segui EDNR

1,355
0,005 (0,37%)

Abbonati al Tempo-Reale

Mercato Aperto

Grafico Azioni Edison R (BIT:EDNR)
Intraday
Martedì 30 Novembre 2021

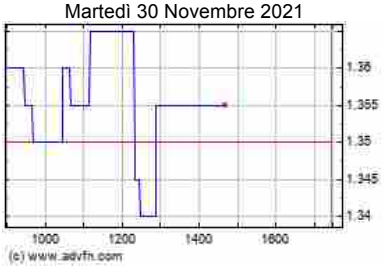

Energia: nasce Hydrogen Jrp, università e aziende insieme per ricerca

30 Novembre 2021 - 02:20PM
MF Dow Jones (Italiano)

Stampa
Tweet Share

Una piattaforma di ricerca congiunta tra università e aziende per studiare lo sviluppo del vettore energetico che potrà dare un contributo decisivo al raggiungimento degli obiettivi climatici globali: l'idrogeno. Nasce Hydrogen Joint Research Platform (Hydrogen Jrp), creato dalla Fondazione Politecnico di Milano, insieme al Politecnico di Milano e a tre aziende fondatrici Edison, Eni e Snam.

Hydrogen Jrp, si legge in un comunicato, ha l'obiettivo di promuovere studi e ricerche innovative su produzione dell'idrogeno pulito, che comprende l'idrogeno verde e "low carbon"; soluzioni per il suo trasporto e relativi sistemi di accumulo avanzati; impieghi innovativi di tipo elettrochimico e termico in applicazioni residenziali, industriali e di trasporto; sviluppo di best practice per la progettazione e realizzazione delle infrastrutture per il trasporto e lo stoccaggio dell'idrogeno.

L'intento è dare impulso alla creazione di una filiera idrogeno in Italia, per favorire la competitività delle aziende e la crescita di imprese high tech; Hydrogen Jrp è aperto a tutte le imprese che vogliono sperimentare, con il supporto della prima università tecnica italiana e dei suoi laboratori, la ricerca e lo sviluppo di prodotti e servizi sull'idrogeno.

Per aumentarne l'impatto la piattaforma si avvarrà di un advisory board, organo di consulto strategico, che coinvolgerà i principali stakeholder istituzionali anche internazionali, per creare interesse e attrarre investimenti. Saranno confermate nei prossimi mesi le adesioni al JRP di altre aziende interessate allo sviluppo della filiera dell'idrogeno. La struttura della piattaforma prevede che i soci stessi, a seconda del loro livello di adesione, propongano temi di ricerca verticali che favoriscano la creazione di know-how per l'industria italiana del settore.

128530

Ritaglio stampa ad uso esclusivo del destinatario, non riproducibile.

"L'idrogeno è un vettore energetico fondamentale per raggiungere gli obiettivi di decarbonizzazione nel settore dei trasporti e dell'industria hard to abate - ha dichiarato Giovanni Brianza, Executive Vice President Energy & Environmental Services Market di Edison - La grande sfida oggi è accelerarne lo sviluppo per renderlo economicamente sostenibile e per dare vita a una nuova filiera industriale che agisca da volano per l'economia italiana e affermi il valore delle nostre competenze a livello internazionale. Con la piattaforma di ricerca Hydrogen Jrp con Politecnico di Milano, Eni e Snam, poniamo le basi per un importante lavoro comune e confermiamo il ruolo fondamentale che Edison ha nel settore dell'idrogeno e il suo impegno nel supportarne la ricerca e sviluppo".

Francesca Zarri, Direttore Technology, R&D e Digital di Eni, ha affermato che "la ricerca e sviluppo è uno dei pilastri su cui poggia la strategia di Eni volta al completo abbattimento delle emissioni di processi industriali e prodotti, nonché la chiave per una transizione energetica equa e di successo. Questo progetto si inserisce nella rete di collaborazioni con i migliori atenei e centri di ricerca nazionali e internazionali che Eni sta sviluppando con l'obiettivo di accelerare l'industrializzazione di tecnologie innovative in ambito decarbonizzazione e rinnovabili".

"Con l'adesione a Hydrogen Jrp, Snam mira a contribuire alla crescita del sistema di ricerca e sviluppo per potenziare la filiera italiana dell'idrogeno con l'obiettivo di accelerarne la diffusione, anche grazie alle infrastrutture esistenti, e dare impulso alla transizione energetica - ha dichiarato Cosma Panzacchi, Executive Vice President Hydrogen di Snam - Questa iniziativa è in linea con l'impegno di Snam a supportare le tecnologie più promettenti dell'ecosistema idrogeno, attraverso progetti quali l'Hydrogen Innovation Center avviato in collaborazione con alcuni dei più importanti atenei italiani, come il Politecnico di Milano, e HyAccelerator, primo programma di accelerazione per startup dell'idrogeno gestito da un'azienda a livello globale".

com/rov

(END) Dow Jones Newswires

November 30, 2021 08:05 ET (13:05 GMT)

Copyright (c) 2021 MF-Dow Jones News Srl.

Grafico Azioni Edison R (BIT:EDNR)
Storico
Da Ott 2021 a Nov 2021

Grafico Azioni Edison R (BIT:EDNR)
Storico
Da Nov 2020 a Nov 2021

La tua Cronologia

BIT BMPS Monte Pasc.. | BITI FTSEMIB FTSE Mib | BIT UCG Unicredit | NASDAQ AAPL Apple | FX EURUSD Euro vs Do..

Le azioni che visualizzerai appariranno in questo riquadro, così potrai facilmente tornare alle quotazioni di tuo interesse.

Registrati ora per creare la tua watchlist personalizzata in tempo reale streaming.

128530

Ritaglio stampa ad uso esclusivo del destinatario, non riproducibile.

Clima, università e aziende insieme per la ricerca sull'idrogeno

Agenzia di Stampa Italpress 17 minuti fa Notizie da: Regione Sicilia

MILANO (ITALPRESS) – Una piattaforma di ricerca congiunta tra università e aziende per studiare lo sviluppo del vettore energetico che potrà dare un contributo decisivo al raggiungimento degli obiettivi climatici globali: l'idrogeno.Nasce Hydrogen Joint Research Platform (Hydrogen JRP) creato dalla Fondazione Politecnico di Milano, insieme al Politecnico di Milano e a tre aziende fondatrici Edison,...

Leggi la notizia integrale su: **Agenzia di Stampa Italpress**

Il post dal titolo: «Clima, università e aziende insieme per la ricerca sull'idrogeno» è apparso 17 minuti fa sul quotidiano online *Agenzia di Stampa Italpress* dove ogni giorno puoi trovare le ultime notizie dell'area geografica relativa a Sicilia.

128530

Ritaglio stampa ad uso esclusivo del destinatario, non riproducibile.

HOME MAIL NOTIZIE FINANZA SPORT CELEBRITY STYLE ALTRO...

yahoo!notizie

Accedi

Home Notizie Vaccini Vuoi essere Finanza Sport Meteo Grande Seguiti Stagione Politica Style Celebrità Cinema L'Isola dei Famosi

notizie.it | notizie.it

Energia: Politecnico Milano, Edison, Eni e Snam insieme in ricerca su idrogeno

30 novembre 2021, 2:30 PM · 1 minuto per la lettura

default featured image 3 1200x900

Milano, 30 nov. (Adnkronos) – Una piattaforma di ricerca congiunta tra università e aziende per studiare lo sviluppo dell'idrogeno come vettore energetico che potrà dare un contributo al raggiungimento degli obiettivi climatici globali. Nasce Hydrogen Joint Research Platform (Hydrogen Jrp) creato dalla Fondazione Politecnico di Milano, insieme al Politecnico di Milano e a tre aziende fondatrici Edison, Eni e Snam. Hydrogen Jrp ha l'obiettivo di promuovere studi e ricerche innovative su produzione dell'idrogeno pulito, che comprende l'idrogeno verde e 'low carbon', soluzioni per il suo trasporto e relativi sistemi di accumulo avanzati, impieghi innovativi di tipo elettrochimico e termico in

PIÙ POPOLARI

Giulia e Talisa sostituite a Striscia la Notizia: il motivo
notizie.it · Tempo di lettura: 2

"Fuori dal Coro" e "Dritto e Rovescio" sospesi da Mediaset: ecco cos'è successo
notizie.it · Tempo di lettura: 1

Vicequestore no green pass Schillirò positiva al Covid
Adnkronos · Tempo di lettura: 2

Arisa: "Ciò che ho fatto a 11 anni ha scioccato mio padre"
notizie.it · Tempo di lettura: 1

Aggressione Brumotti, il video mostrato da Striscia
notizie.it · Tempo di lettura: 1

128530

Ritaglio stampa ad uso esclusivo del destinatario, non riproducibile.

applicazioni residenziali, industriali e di trasporto e sviluppo di best practice per la progettazione e realizzazione delle infrastrutture per il trasporto e lo stoccaggio dell'idrogeno.

L'intento è dare impulso alla creazione di una filiera dell'idrogeno in Italia, per favorire la competitività delle aziende e la crescita di imprese ad alta tecnologia. Hydrogen Jrp è aperto a tutte le imprese che vogliono sperimentare, con il supporto del Politecnico di Milano e dei suoi laboratori, la ricerca e lo sviluppo di prodotti e servizi sull'idrogeno.

Per aumentarne l'impatto la piattaforma si avvarrà di un advisory board, organo di consulto strategico, che coinvolgerà i principali stakeholder istituzionali anche internazionali, per creare interesse e attrarre investimenti. Saranno confermate nei prossimi mesi le adesioni al Jrp di altre aziende interessate allo sviluppo della filiera dell'idrogeno. La struttura della piattaforma prevede che i soci stessi, a seconda del loro livello di adesione, propongano temi di ricerca verticali che favoriscano la creazione di know-how per l'industria italiana del settore.

Il nostro obiettivo è creare un luogo sicuro e coinvolgente in cui gli utenti possano entrare in contatto per condividere interessi e passioni. Per migliorare l'esperienza della nostra community, sospendiamo temporaneamente i commenti sugli articoli

128530

Ritaglio stampa ad uso esclusivo del destinatario, non riproducibile.

Yahoo è stata acquisita e stiamo cambiando il nome della nostra azienda in Yahoo EMEA Limited. Per scoprire cosa è cambiato, clicca qui.

Ho capito

notizie.it | notizie.it

Energia: Politecnico Milano, Edison, Eni e Snam insieme in ricerca su idrogeno (2)

30 novembre 2021, 2:30 PM · 2 minuto per la lettura

default featured image 3 1200x900

(Adnkronos) – Ferruccio Resta, rettore del Politecnico di Milano, ha spiegato che "la transizione energetica è tra le più grandi sfide dei nostri tempi. Sono due i concetti chiave sui quali dobbiamo insistere: il rafforzamento di un percorso politico, di allineamento con le direttrici europee, che si basa su una fase di accompagnamento del sistema industriale; lo sviluppo di ricerca e formazione per posizionarci come punto di riferimento in termini

PIÙ POPOLARI

Giulia e Talisa sostituite a Striscia la Notizia: il motivo

notizie.it · Tempo di lettura: 2

128530

Ritaglio stampa ad uso esclusivo del destinatario, non riproducibile.

tecnologici all'interno panorama internazionale. Perché questo accada abbiamo bisogno di tracciare un progetto comune che vede l'università al fianco delle imprese. Ecco perché Hydrogen Joint Research Platform, che oggi avviamo grazie alla partecipazione, alla capacità di ascolto e di innovazione di tre grandi imprese del settore, deve poter estendersi il più possibile al tessuto produttivo".

Andrea Sianesi, presidente della Fondazione Politecnico di Milano, ha sottolineato che "come Fondazione Politecnico e in linea con la nostra missione di fare da ponte tra Accademia e tessuto produttivo, abbiamo ritenuto fosse strategico creare un centro di ricerca congiunto per favorire la costituzione di una filiera industriale associata allo sviluppo dell'idrogeno, che potesse contare sulla prima università tecnica italiana e su alcune delle più importanti imprese nel campo dell'energia per favorire l'innovazione, ma anche puntare su una ricerca d'eccellenza e su un trasferimento tecnologico efficace e di impatto per lo sviluppo del sistema paese".

Per Giovanni Brianza, vice presidente esecutivo Energy & Environmental Services Market di Edison, ha detto che l'idrogeno è un vettore energetico fondamentale per raggiungere gli obiettivi di decarbonizzazione nel settore dei trasporti e dell'industria hard to abate. La grande sfida oggi è accelerarne lo sviluppo per renderlo economicamente sostenibile e per dare vita a una nuova filiera industriale che agisca da volano per l'economia italiana e affermi il valore delle nostre competenze a livello internazionale. Con la piattaforma di ricerca Hydrogen Jrp con Politecnico di Milano, Eni e Snam, poniamo le basi per un importante lavoro comune e confermiamo il ruolo fondamentale che Edison ha nel settore dell'idrogeno e il suo impegno nel supportarne la ricerca e sviluppo".

"Fuori dal Coro" e "Dritto e Rovescio" sospesi da Mediaset: ecco cos'è successo

notizie.it · Tempo di lettura: 1

Vicequestore no green pass Schillirò positiva al Covid

Adnkronos · Tempo di lettura: 2

Arisa: "Ciò che ho fatto a 11 anni ha scioccato mio padre"

notizie.it · Tempo di lettura: 1

Aggressione Brumotti, il video mostrato da Striscia

notizie.it · Tempo di lettura: 1

128530

Il nostro obiettivo è creare un luogo sicuro e coinvolgente in cui gli utenti possano entrare in contatto per condividere interessi e passioni. Per migliorare l'esperienza della nostra community, sospendiamo temporaneamente i commenti sugli articoli

Ritaglio stampa ad uso esclusivo del destinatario, non riproducibile.

Energia

Clima, università e aziende insieme per la ricerca sull'idrogeno

30 Novembre 2021

Share

MILANO (ITALPRESS) – Una piattaforma di ricerca congiunta tra università e aziende per studiare lo sviluppo del vettore energetico che potrà dare un contributo decisivo al raggiungimento degli obiettivi climatici globali: l'idrogeno.

Nasce Hydrogen Joint Research Platform (Hydrogen JRP) creato dalla Fondazione Politecnico di Milano, insieme al Politecnico di Milano e a tre aziende fondatrici Edison, Eni e Snam.

Hydrogen JRP ha l'obiettivo di promuovere studi e ricerche innovative su: produzione dell'idrogeno pulito, che comprende l'idrogeno verde e "low carbon"; soluzioni per il suo trasporto e relativi sistemi di accumulo avanzati; impieghi innovativi di tipo elettrochimico e termico in applicazioni residenziali, industriali e di trasporto; sviluppo di best practice per la progettazione e realizzazione delle infrastrutture per il trasporto e lo stoccaggio dell'idrogeno.

L'intento è dare impulso alla creazione di una filiera idrogeno in Italia, per favorire la competitività delle aziende e la crescita di imprese high tech; Hydrogen JRP è aperto a tutte le imprese che vogliono sperimentare, con il supporto della prima università tecnica italiana e dei suoi laboratori, la ricerca e lo sviluppo di prodotti e servizi sull'idrogeno.

Per aumentarne l'impatto la piattaforma si avvarrà di un advisory board, organo di consulto strategico, che coinvolgerà i principali stakeholder istituzionali anche internazionali, per creare interesse e attrarre investimenti. Hydrogen JRP vuole cogliere la sfida della ricerca sull'idrogeno per costruire un ecosistema dell'innovazione. Saranno confermate nei prossimi mesi le adesioni al JRP di altre aziende interessate allo sviluppo della filiera dell'idrogeno. La struttura della piattaforma prevede che i soci stessi, a seconda del loro livello di adesione,

Lifestyle

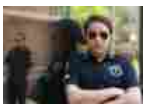
Diventare Agente di Polizia: come fare?
28 Novembre 2021

Luce domestica: è caccia alle migliori offerte sul web
13 Novembre 2021

Come realizzare un presepe perfetto
12 Novembre 2021

Come diventare esperto di profumi
6 Novembre 2021

REGIONE MARCHE

La nostra energia guarda al futuro

128530

Ritaglio stampa ad uso esclusivo del destinatario, non riproducibile.

propongano temi di ricerca verticali che favoriscano la creazione di know-how per l'industria italiana del settore.

L'idrogeno può diventare un protagonista centrale per fare fronte alle esigenze di progressiva decarbonizzazione in vari settori. Al fine di perseguire questa opportunità e promuovere la produzione e l'utilizzo dell'idrogeno, il nostro Paese ha tra i suoi obiettivi quello di supportarne la ricerca e lo sviluppo e completare tutte le riforme e regolamenti necessari a consentirne l'utilizzo, il trasporto e la distribuzione. La Strategia europea prevede, inoltre, un incremento nell'uso di idrogeno verde nel mix energetico che può arrivare fino ad oltre il 20 per cento entro il 2050. "La transizione energetica è tra le più grandi sfide dei nostri tempi – ha detto Ferruccio Resta, Rettore del Politecnico di Milano -. Sono due i concetti chiave sui quali dobbiamo insistere: il rafforzamento di un percorso politico, di allineamento con le direttrici europee, che si basa su una fase di accompagnamento del sistema industriale; lo sviluppo di ricerca e formazione per posizionarci come punto di riferimento in termini tecnologici all'interno panorama internazionale. Perchè questo accada abbiamo bisogno di tracciare un progetto comune che vede l'università al fianco delle imprese. Ecco perchè Hydrogen Joint Research Platform, che oggi avviamo grazie alla partecipazione, alla capacità di ascolto e di innovazione di tre grandi imprese del settore, deve poter estendersi il più possibile al tessuto produttivo".

Andrea Sianesi, presidente Fondazione Politecnico di Milano, ha spiegato che "nella rivoluzione green europea l'idrogeno giocherà un ruolo importante, si tratta di un vettore energetico flessibile e potenzialmente ad impatto ambientale zero. Il governo italiano, inoltre, nel Piano Nazionale di Ripresa e Resilienza (PNRR) ha riservato un ruolo rilevante proprio all'idrogeno per fare fronte alle esigenze di progressiva decarbonizzazione in vari settori. Come Fondazione Politecnico e in linea con la nostra missione di fare da ponte tra Accademia e tessuto produttivo, abbiamo ritenuto fosse strategico creare un centro di ricerca congiunto per favorire la costituzione di una filiera industriale associata allo sviluppo dell'idrogeno, che potesse contare sulla prima università tecnica italiana e su alcune delle più importanti imprese nel campo dell'energia per favorire l'innovazione, ma anche puntare su una ricerca d'eccellenza e su un trasferimento tecnologico efficace e di impatto per lo sviluppo del sistema paese".

Secondo Giovanni Brianza, Executive Vice President Energy & Environmental Services Market di Edison, "l'idrogeno è un vettore energetico fondamentale per raggiungere gli obiettivi di decarbonizzazione nel settore dei trasporti e dell'industria hard to abate. La grande sfida oggi è accelerarne lo sviluppo per renderlo economicamente sostenibile e per dare vita a una nuova filiera industriale che agisca da volano per l'economia italiana e affermi il valore delle nostre competenze a livello internazionale. Con la piattaforma di ricerca Hydrogen JRP con Politecnico di Milano, Eni e Snam, poniamo le basi per un importante lavoro comune e confermiamo il ruolo fondamentale che Edison ha nel settore dell'idrogeno e il suo impegno nel supportarne la ricerca e sviluppo".

"La ricerca e sviluppo è uno dei pilastri su cui poggia la strategia di Eni volta al completo abbattimento delle emissioni di processi industriali e prodotti, nonchè la chiave per una transizione energetica equa e di successo – ha sottolineato
Francesca Zarri, direttore Technology, R&D e Digital di Eni -. Questo progetto si inserisce nella rete di collaborazioni con i migliori Atenei e Centri di ricerca nazionali e internazionali che Eni sta sviluppando con l'obiettivo di accelerare l'industrializzazione di tecnologie innovative in ambito decarbonizzazione e rinnovabili".

Cosma Panzacchi, Executive Vice President Hydrogen di Snam, ha evidenziato che "con l'adesione a Hydrogen JRP, Snam mira a contribuire alla crescita del sistema di ricerca e sviluppo per potenziare la filiera italiana dell'idrogeno con l'obiettivo di accelerarne la diffusione, anche grazie alle infrastrutture esistenti, e dare impulso alla transizione energetica. Questa iniziativa è in linea con l'impegno di Snam a supportare le tecnologie più promettenti dell'ecosistema idrogeno, attraverso progetti quali l'Hydrogen Innovation Center avviato in collaborazione con alcuni dei più importanti atenei italiani, come il Politecnico di Milano, e HyAccelerator, primo programma di accelerazione per startup dell'idrogeno gestito da

128530

Ritaglio stampa ad uso esclusivo del destinatario, non riproducibile.

un'azienda a livello globale".

(ITALPRESS).

Share

20/06/2021 10.03 ENERGIA: GALLO "ITALGAS IN GARA PER LA RETE GRECA"
20/06/2021 10.03 ENERGIA: GALLO "ITALGAS IN GARA PER LA RETE GRECA"-2-
17/06/2021 15.35 ENERGIA: TESSUTO INDUSTRIALE ITALIANO PRONTO A SFIDA DELL'IDROGENO
17/06/2021 15.35 ENERGIA: TESSUTO INDUSTRIALE ITALIANO PRONTO A SFIDA DELL'IDROGENO-2-
17/06/2021 15.35 ENERGIA: TESSUTO INDUSTRIALE ITALIANO PRONTO A SFIDA DELL'IDROGENO-3-
16/06/2021 15.32 ENERGIA: ENEL, SI AGGIUDICA 41 MW NELLA QUINTA ASTA ITALIA DEL GSE
16/06/2021 15.32 ENERGIA: ENEL, SI AGGIUDICA 41 MW NELLA QUINTA ASTA ITALIA DEL GSE-2-
16/06/2021 15.32 ENERGIA: TERNA, A MAGGIO IN CRESCITA I CONSUMI ELETTRICI INDUSTRIALI
16/06/2021 15.32 ENERGIA: TERNA, A MAGGIO IN CRESCITA I CONSUMI ELETTRICI INDUSTRIALI-2-
16/06/2021 15.32 ENERGIA: TERNA, A MAGGIO IN CRESCITA I CONSUMI ELETTRICI INDUSTRIALI-3-

ARTICOLI CORRELATI ALTRO DALL'AUTORE

Snam, investimenti per 23 miliardi al 2030

Nasce il primo "Basket Bond – Energia Sostenibile" per imprese filiera

Enel, il Piano Strategico anticipa di 10 anni le "emissioni zero"

>> Italpress Agenzia di Stampa

I nostri Partners

malta news agency

UNIONE STAMPA PERIODICA ITALIANA

Agenzia di Stampa Italpress

Headquarters: Via Dante, 69 – 90141 Palermo / Redazione di Roma: Via Piemonte, 32 – 00187 Roma
Partita IVA 01868790849
ISSN 2465-3535
Direttore Editoriale: Italo Cucci
Direttore Responsabile: Gaspare Borsellino

128530

Ritaglio stampa ad uso esclusivo del destinatario, non riproducibile.

Ambiente

Clima, università e aziende insieme per la ricerca sull'idrogeno

di Redazione martedì, 30 Novembre 2021 0

MILANO (ITALPRESS) – Una piattaforma di ricerca congiunta tra università e aziende per studiare lo sviluppo del vettore energetico che potrà dare un contributo decisivo al raggiungimento degli obiettivi climatici globali: l'idrogeno.

Nasce Hydrogen Joint Research Platform (Hydrogen JRP) creato dalla Fondazione Politecnico di Milano, insieme al Politecnico di Milano e a tre aziende fondatrici Edison, Eni e Snam.

Hydrogen JRP ha l'obiettivo di promuovere studi e ricerche innovative su: produzione dell'idrogeno pulito, che comprende l'idrogeno verde e "low carbon"; soluzioni per il suo trasporto e relativi sistemi di accumulo avanzati; impieghi innovativi di tipo elettrochimico e termico in applicazioni residenziali, industriali e di trasporto; sviluppo di best practice per la progettazione e realizzazione delle infrastrutture per il trasporto e lo stoccaggio dell'idrogeno.

L'intento è dare impulso alla creazione di una filiera idrogeno in Italia, per favorire la competitività delle aziende e la crescita di imprese high tech; Hydrogen JRP è aperto a tutte le imprese che vogliono sperimentare, con il supporto della prima università tecnica italiana e dei suoi laboratori, la ricerca e lo sviluppo di prodotti e servizi sull'idrogeno.

Per aumentarne l'impatto la piattaforma si avvarrà di un advisory board, organo di consulto strategico, che coinvolgerà i principali stakeholder istituzionali anche internazionali, per creare interesse e attrarre investimenti. Hydrogen JRP vuole cogliere la sfida della ricerca sull'idrogeno per costruire un ecosistema dell'innovazione. Saranno confermate nei prossimi mesi le adesioni al JRP di altre aziende interessate allo sviluppo della filiera dell'idrogeno. La struttura della piattaforma prevede che i soci stessi, a seconda del loro livello di adesione, propongano temi di ricerca verticali che favoriscano la creazione di know-how per l'industria italiana del settore.

L'idrogeno può diventare un protagonista centrale per fare fronte alle esigenze di progressiva decarbonizzazione in vari settori. Al fine di perseguire questa opportunità e promuovere la produzione e l'utilizzo dell'idrogeno, il nostro Paese ha tra i suoi obiettivi quello di supportarne la ricerca e lo sviluppo e completare tutte le riforme e regolamenti necessari a

128530

Ritaglio stampa ad uso esclusivo del destinatario, non riproducibile.

consentirne l'utilizzo, il trasporto e la distribuzione. La Strategia europea prevede, inoltre, un incremento nell'uso di idrogeno verde nel mix energetico che può arrivare fino ad oltre il 20 per cento entro il 2050. "La transizione energetica è tra le più grandi sfide dei nostri tempi – ha detto Ferruccio Resta, Rettore del Politecnico di Milano -. Sono due i concetti chiave sui quali dobbiamo insistere: il rafforzamento di un percorso politico, di allineamento con le direttrici europee, che si basa su una fase di accompagnamento del sistema industriale; lo sviluppo di ricerca e formazione per posizionarci come punto di riferimento in termini tecnologici all'interno panorama internazionale. Perché questo accada abbiamo bisogno di tracciare un progetto comune che vede l'università al fianco delle imprese. Ecco perché Hydrogen Joint Research Platform, che oggi avviamo grazie alla partecipazione, alla capacità di ascolto e di innovazione di tre grandi imprese del settore, deve poter estendersi il più possibile al tessuto produttivo".

Andrea Sianesi, presidente Fondazione Politecnico di Milano, ha spiegato che "nella rivoluzione green europea l'idrogeno giocherà un ruolo importante, si tratta di un vettore energetico flessibile e potenzialmente ad impatto ambientale zero. Il governo italiano, inoltre, nel Piano Nazionale di Ripresa e Resilienza (PNRR) ha riservato un ruolo rilevante proprio all'idrogeno per fare fronte alle esigenze di progressiva decarbonizzazione in vari settori. Come Fondazione Politecnico e in linea con la nostra missione di fare da ponte tra Accademia e tessuto produttivo, abbiamo ritenuto fosse strategico creare un centro di ricerca congiunto per favorire la costituzione di una filiera industriale associata allo sviluppo dell'idrogeno, che potesse contare sulla prima università tecnica italiana e su alcune delle più importanti imprese nel campo dell'energia per favorire l'innovazione, ma anche puntare su una ricerca d'eccellenza e su un trasferimento tecnologico efficace e di impatto per lo sviluppo del sistema paese". Secondo Giovanni Brianza, Executive Vice President Energy & Environmental Services Market di Edison, "l'idrogeno è un vettore energetico fondamentale per raggiungere gli obiettivi di decarbonizzazione nel settore dei trasporti e dell'industria hard to abate. La grande sfida oggi è accelerarne lo sviluppo per renderlo economicamente sostenibile e per dare vita a una nuova filiera industriale che agisca da volano per l'economia italiana e affermi il valore delle nostre competenze a livello internazionale. Con la piattaforma di ricerca Hydrogen JRP con Politecnico di Milano, Eni e Snam, poniamo le basi per un importante lavoro comune e confermiamo il ruolo fondamentale che Edison ha nel settore dell'idrogeno e il suo impegno nel supportarne la ricerca e sviluppo".

"La ricerca e sviluppo è uno dei pilastri su cui poggia la strategia di Eni volta al completo abbattimento delle emissioni di processi industriali e prodotti, nonché la chiave per una transizione energetica equa e di successo – ha sottolineato Francesca Zarri, direttore Technology, R&D e Digital di Eni -. Questo progetto si inserisce nella rete di collaborazioni con i migliori Atenei e Centri di ricerca nazionali e internazionali che Eni sta sviluppando con l'obiettivo di accelerare l'industrializzazione di tecnologie innovative in ambito decarbonizzazione e rinnovabili".

Cosma Panzacchi, Executive Vice President Hydrogen di Snam, ha evidenziato che "con l'adesione a Hydrogen JRP, Snam mira a contribuire alla crescita del sistema di ricerca e sviluppo per potenziare la filiera italiana dell'idrogeno con l'obiettivo di accelerarne la diffusione, anche grazie alle infrastrutture esistenti, e dare impulso alla transizione energetica. Questa iniziativa è in linea con l'impegno di Snam a supportare le tecnologie più promettenti dell'ecosistema idrogeno, attraverso progetti quali l'Hydrogen Innovation Center avviato in collaborazione con alcuni dei più importanti atenei italiani, come il Politecnico di Milano, e HyAccelerator, primo programma di accelerazione per startup dell'idrogeno gestito da un'azienda a livello globale".

(ITALPRESS).

fsc/com

30-Nov-21 12:48

Sponsor

LOGICA INFORMATICA

ARTICOLI RECENTI

Nasce la collezione di gioielli Pan di Stelle ideata da Trollbeads
martedì, 30 Novembre 2021

Mobilità sostenibile, a Palermo l'evento "All R.Star Driving Experience"
martedì, 30 Novembre 2021

Banca del Fucino, Umberto Petricca entra nella compagine azionaria
martedì, 30 Novembre 2021

Inflazione, a novembre livello

128530

Ritaglio stampa ad uso esclusivo del destinatario, non riproducibile.

ADNKRONOS

Energia: Politecnico Milano, Edison, Eni e Snam insieme in ricerca su idrogeno

Di **Redazione** | 30 nov 2021

Milano, 30 nov. Una piattaforma di ricerca congiunta tra università e aziende per studiare lo sviluppo dell'idrogeno come vettore energetico che potrà dare un contributo al raggiungimento degli obiettivi climatici globali. Nasce Hydrogen Joint Research Platform (Hydrogen Jrp) creato dalla Fondazione Politecnico di Milano, insieme al Politecnico di Milano e a tre aziende fondatrici Edison, Eni e Snam. Hydrogen Jrp ha l'obiettivo di promuovere studi e ricerche innovative su produzione dell'idrogeno pulito, che comprende l'idrogeno verde e 'low carbon', soluzioni per il suo trasporto e relativi sistemi di accumulo avanzati, impieghi innovativi di tipo elettrochimico e termico in applicazioni residenziali, industriali e di trasporto e sviluppo di best practice per la progettazione e realizzazione delle infrastrutture per il trasporto e lo stoccaggio dell'idrogeno.

L'intento è dare impulso alla creazione di una filiera dell'idrogeno in Italia, per favorire la competitività delle aziende e la crescita di imprese ad alta tecnologia. Hydrogen Jrp è aperto a tutte le imprese che vogliono sperimentare, con il supporto del Politecnico di Milano e dei suoi laboratori, la ricerca e lo sviluppo di prodotti e servizi sull'idrogeno.

Per aumentarne l'impatto la piattaforma si avvarrà di un advisory board, organo di consulto strategico, che coinvolgerà i principali stakeholder istituzionali anche internazionali, per creare interesse e attrarre investimenti. Saranno confermate nei prossimi mesi le adesioni al Jrp di altre aziende interessate allo sviluppo della filiera dell'idrogeno. La struttura della piattaforma prevede che i soci stessi, a seconda del loro livello di adesione, propongano temi di ricerca verticali che favoriscano la creazione di know-how per l'industria italiana del settore.

ISCRIVITI ALLA NEWSLETTER

indirizzo email

Subscribe

Più letti

NICOLOSI
Il salvataggio sull'Etna finisce in tragedia: morto uno dei soccorritori

FISCO
Cambiano Irpef e Irap, riforma fiscale premia i redditi medi

LA DENUNCIA
Giornalista toscana molestata in diretta tv: ecco cosa le ha fatto un tifoso

TALENT
"Amici", la cantante catanese Elena Manuele entra nella scuola

MAFIA
Mistero sulla morte del boss di Sciacca, scarcerato e trovato senza vita sui binari a Genova

128530

Ritaglio stampa ad uso esclusivo del destinatario, non riproducibile.

ADNKRONOS

Energia: Politecnico Milano, Edison, Eni e Snam insieme in ricerca su idrogeno (2)

Di **Redazione** | 30 nov 2021

Ferruccio Resta, rettore del Politecnico di Milano, ha spiegato che "la transizione energetica è tra le più grandi sfide dei nostri tempi. Sono due i concetti chiave sui quali dobbiamo insistere: il rafforzamento di un percorso politico, di allineamento con le direttrici europee, che si basa su una fase di accompagnamento del sistema industriale; lo sviluppo di ricerca e formazione per posizionarci come punto di riferimento in termini tecnologici all'interno panorama internazionale. Perché questo accada abbiamo bisogno di tracciare un progetto comune che vede l'università al fianco delle imprese. Ecco perché Hydrogen Joint Research Platform, che oggi avviamo grazie alla partecipazione, alla capacità di ascolto e di innovazione di tre grandi imprese del settore, deve poter estendersi il più possibile al tessuto produttivo".

Andrea Sianesi, presidente della Fondazione Politecnico di Milano, ha sottolineato che "come Fondazione Politecnico e in linea con la nostra missione di fare da ponte tra Accademia e tessuto produttivo, abbiamo ritenuto fosse strategico creare un centro di ricerca congiunto per favorire la costituzione di una filiera industriale associata allo sviluppo dell'idrogeno, che potesse contare sulla prima università tecnica italiana e su alcune delle più importanti imprese nel campo dell'energia per favorire l'innovazione, ma anche puntare su una ricerca d'eccellenza e su un trasferimento tecnologico efficace e di impatto per lo sviluppo del sistema paese".

Per Giovanni Brianza, vice presidente esecutivo Energy & Environmental

ISCRIVITI ALLA NEWSLETTER

indirizzo email

Subscribe

Più letti

NICOLOSI
Il salvataggio sull'Etna finisce in tragedia: morto uno dei soccorritori

FISCO
Cambiano Irpef e Irap, riforma fiscale premia i redditi medi

LA DENUNCIA
Giornalista toscana molestata in diretta tv: ecco cosa le ha fatto un tifoso

TALENT
"Amici", la cantante catanese Elena Manuele entra nella scuola

128530

Ritaglio stampa ad uso esclusivo del destinatario, non riproducibile.

Services Market di Edison, ha detto che l'idrogeno è un vettore energetico fondamentale per raggiungere gli obiettivi di decarbonizzazione nel settore dei trasporti e dell'industria hard to abate. La grande sfida oggi è accelerarne lo sviluppo per renderlo economicamente sostenibile e per dare vita a una nuova filiera industriale che agisca da volano per l'economia italiana e affermi il valore delle nostre competenze a livello internazionale. Con la piattaforma di ricerca Hydrogen Jrp con Politecnico di Milano, Eni e Snam, poniamo le basi per un importante lavoro comune e confermiamo il ruolo fondamentale che Edison ha nel settore dell'idrogeno e il suo impegno nel supportarne la ricerca e sviluppo".

COPYRIGHT LASICILIA.IT © RIPRODUZIONE RISERVATA

Di più su questi argomenti:

ECONOMIA ULTIMAORA

MAFIA
Mistero sulla morte del boss di Sciacca, scarcerato e trovato senza vita sui binari a Genova

FUORI DALLA SCUOLA
Catania, aspetta la maestra e la picchia: «Non dovevi rimproverare mio figlio»

ABUSI
Gela, violenza sessuale su una ragazzina durante il catechismo: arrestato

Taboola Feed

Chi ha più di 50 anni avraà una sorpresa questo inverno
Hear Clear | Sponsorizzato

Questo gioco di strategia è il miglior allenamento per il tuo cervello....
Forge of Empires | Sponsorizzato

Addio cellulare, benvenuto VoIP (scopri perché molti stanno...
Telefoni VoIP | Cerca annunci | Sponsorizzato

IL GIORNALE DI OGGI

SFOGLIA ABBONATI

Video

F35 precipita da portaerei nel Mediterraneo: il video dell'incidente da 100 milioni di sterline

Contrabbando di sigarette tra Sicilia e Africa, il video dell'operazione Blue Wave

I video del violento uragano che ha investito Istanbul: 4 le vittime del "vento del Sud"

Via Ballo a Catania, dove attraversare la strada può costare la vita

Sicilians

Ritaglio stampa ad uso esclusivo del destinatario, non riproducibile.

128530

"Hydrogen Joint Research Platform", università e aziende insieme per la ricerca sull'idrogeno

Al via la piattaforma creata da Fondazione Politecnico di Milano, Politecnico di Milano, Edison, Eni e Snam

TELEBORSA

Pubblicato il 30/11/2021
Ultima modifica il 30/11/2021 alle ore 14:04

Studiare lo sviluppo del vettore energetico che potrà dare un contributo decisivo al raggiungimento dei target climatici globali: l'idrogeno. Con questo obiettivo nasce **Hydrogen Joint Research Platform (Hydrogen JRP)**, piattaforma di ricerca congiunta tra università e aziende creata dalla **Fondazione Politecnico di Milano,** insieme al **Politecnico di Milano** e a tre aziende fondatrici **Edison, Eni** e **Snam.**

Hydrogen JRP è volta a promuovere studi e ricerche innovative su: produzione dell'idrogeno pulito, che comprende l'idrogeno verde e low carbon; soluzioni per il suo trasporto e relativi sistemi di accumulo avanzati; impieghi innovativi di tipo elettrochimico e termico in applicazioni residenziali, industriali e di trasporto; sviluppo di best practice per la progettazione e realizzazione delle infrastrutture per il trasporto e lo stoccaggio dell'idrogeno.

L'intento è **dare impulso alla creazione di una filiera idrogeno in Italia**, per favorire la competitività delle aziende e la crescita di imprese high tech. Hydrogen JRP è aperto a tutte le imprese che vogliono sperimentare, con il supporto della prima università tecnica italiana e dei suoi laboratori, la ricerca e lo sviluppo di prodotti e servizi sull'idrogeno.

Per aumentarne l'impatto la piattaforma si avvarrà di un **advisory board,** organo di consulto strategico, che coinvolgerà i principali stakeholder istituzionali anche internazionali, per creare interesse e attrarre investimenti. Hydrogen JRP vuole cogliere la sfida della ricerca sull'idrogeno per costruire un ecosistema dell'innovazione. Saranno confermate nei prossimi mesi le adesioni al JRP di altre aziende interessate allo sviluppo della filiera dell'idrogeno. La struttura della piattaforma prevede che i soci stessi, a seconda del loro livello di adesione, propongano temi di ricerca verticali che favoriscano la creazione di know-how per l'industria italiana del settore.

"La transizione energetica è tra le più grandi sfide dei nostri tempi. Sono due – ha precisato **Ferruccio Resta, rettore del Politecnico di Milano** – i concetti chiave sui quali dobbiamo insistere: il rafforzamento di un percorso politico, di allineamento con le direttrici europee, che si basa su una fase di

cerca un titolo

LEGGI ANCHE

30/11/2021

Università e aziende insieme per la ricerca sull'idrogeno, nasce Hydrogen JRP

11/10/2021

Snam: al via HyAccelerator, sostegno a startup su idrogeno

13/10/2021

Innovahy, l'iniziativa H2IT-Intesa Sp Innovation Center per filiera idrogeno

Altre notizie

NOTIZIE FINANZA

30/11/2021

BlackRock mantiene visione rialzista nonostante impatto variante Omicron

30/11/2021

Confartigianato: Fisco è nemico numero uno. Semplificare ridurre tasse"

30/11/2021

Future USA negativi. Wall Street pessimista su impatto variante Omicron

128530

Ritaglio stampa ad uso esclusivo del destinatario, non riproducibile.

accompagnamento del sistema industriale; lo sviluppo di ricerca e formazione per posizionarci come punto di riferimento in termini tecnologici all'interno panorama internazionale. Perché questo accada abbiamo bisogno di tracciare un progetto comune che vede l'università al fianco delle imprese. Ecco perché Hydrogen Joint Research Platform, che oggi avviamo grazie alla partecipazione, alla capacità di ascolto e di innovazione di tre grandi imprese del settore, deve poter estendersi il più possibile al tessuto produttivo".

"Nella rivoluzione green europea l'idrogeno giocherà un ruolo importante, si tratta di un vettore energetico flessibile e potenzialmente ad impatto ambientale zero – ha dichiarato **Andrea Sianesi, presidente Fondazione Politecnico** –. Il governo italiano, inoltre, nel Piano Nazionale di Ripresa e Resilienza (PNRR) ha riservato un ruolo rilevante proprio all'idrogeno per fare fronte alle esigenze di progressiva decarbonizzazione in vari settori. Come Fondazione Politecnico e in linea con la nostra missione di fare da ponte tra Accademia e tessuto produttivo, abbiamo ritenuto fosse strategico creare un centro di ricerca congiunto per favorire la costituzione di una filiera industriale associata allo sviluppo dell'idrogeno, che potesse contare sulla prima università tecnica italiana e su alcune delle più importanti imprese nel campo dell'energia per favorire l'innovazione, ma anche puntare su una ricerca d'eccellenza e su un trasferimento tecnologico efficace e di impatto per lo sviluppo del sistema paese".

"L'idrogeno – ha affermato **Giovanni Brianza, executive vice president Energy & Environmental Services Market di Edison** – è un vettore energetico fondamentale per raggiungere gli obiettivi di decarbonizzazione nel settore dei trasporti e dell'industria hard to abate. La grande sfida oggi è accelerarne lo sviluppo per renderlo economicamente sostenibile e per dare vita a una nuova filiera industriale che agisca da volano per l'economia italiana e affermi il valore delle nostre competenze a livello internazionale. Con la piattaforma di ricerca Hydrogen JRP con Politecnico di Milano, Eni e Snam, poniamo le basi per un importante lavoro comune e confermiamo il ruolo fondamentale che Edison ha nel settore dell'idrogeno e il suo impegno nel supportarne la ricerca e sviluppo".

"La ricerca e sviluppo è uno dei pilastri su cui poggia la strategia di Eni volta al completo abbattimento delle emissioni di processi industriali e prodotti, nonché la chiave per una transizione energetica equa e di successo – ha commentato **Francesca Zarri, direttore Technology, R&D e Digital di Eni** –. Questo progetto si inserisce nella rete di collaborazioni con i migliori Atenei e Centri di ricerca nazionali e internazionali che Eni sta sviluppando con l'obiettivo di accelerare l'industrializzazione di tecnologie innovative in ambito decarbonizzazione e rinnovabili".

"Con l'adesione a Hydrogen JRP, Snam – ha dichiarato **Cosma Panzacchi, executive vice president Hydrogen di Snam** – mira a contribuire alla crescita del sistema di ricerca e sviluppo per potenziare la filiera italiana dell'idrogeno con l'obiettivo di accelerarne la diffusione, anche grazie alle infrastrutture esistenti, e dare impulso alla transizione energetica. Questa iniziativa è in linea con l'impegno di Snam a supportare le tecnologie più promettenti dell'ecosistema idrogeno, attraverso progetti quali l'Hydrogen Innovation Center avviato in collaborazione con alcuni dei più importanti atenei italiani, come il Politecnico di Milano, e HyAccelerator, primo programma di accelerazione per startup dell'idrogeno gestito da un'azienda a livello globale".

30/11/2021
Borse europee negative. Focus su variante e inflazione

> Altre notizie

CALCOLATORI
Casa
Calcola le rate del mutuo
Auto
Quale automobile posso permettermi?
Titoli
Quando vendere per guadagnare?
Conto Corrente
Quanto costa andare in rosso?

128530

Ritaglio stampa ad uso esclusivo del destinatario, non riproducibile.

Servizio a cura di teleborsa

Scrivi alla redazione | Pubblicità | Dati Societari | Contatti | Privacy | Sede

GNN - GEDI gruppo editoriale S.p.A.

Codice Fiscale 06598550587

P.iva 01578251009

SocietÃ soggetta allâ€™attivitÃ di direzione e coordinamento di CIR S.p.A.

128530

Ritaglio stampa ad uso esclusivo del destinatario, non riproducibile.

Universita' e aziende insieme per la ricerca sull'idrogeno, nasce Hydrogen JRP

Una piattaforma di ricerca congiunta tra università e aziende per studiare lo sviluppo del vettore energetico che potrà dare un contributo decisivo al raggiungimento degli obiettivi climatici globali: l'idrogeno. Nasce Hydrogen Joint Research Platform (Hydrogen JRP) creato dalla Fondazione Politecnico di Milano , insieme al Politecnico di Milano e a tre aziende fondatrici Edison Eni e Snam Hydrogen JRP ha l'obiettivo di promuovere studi e ricerche innovative su: produzione dell'idrogeno pulito, che comprende l'idrogeno verde e low carbon; soluzioni per il suo trasporto e relativi sistemi di accumulo avanzati; impieghi innovativi di tipo elettrochimico e termico in applicazioni residenziali, industriali e di trasporto; sviluppo di best practice per la progettazione e realizzazione delle infrastrutture per il trasporto e lo stoccaggio dell'idrogeno. L'intento è dare impulso alla creazione di una filiera idrogeno in Italia, per favorire la competitività delle aziende e la crescita di imprese high tech; Hydrogen JRP è aperto a tutte le imprese che vogliono sperimentare, con il supporto della prima università tecnica italiana e dei suoi laboratori, la ricerca e lo sviluppo di prodotti e servizi sull'idrogeno. Per aumentarne l'impatto la piattaforma si avvarrà di un advisory board , organo di consulto strategico, che coinvolgerà i principali stakeholder istituzionali anche internazionali, per creare interesse e attrarre investimenti. Hydrogen JRP vuole cogliere la sfida della ricerca sull'idrogeno per costruire un ecosistema dell'innovazione. Saranno confermate nei prossimi mesi le adesioni al JRP di altre aziende interessate allo sviluppo della filiera dell'idrogeno. La struttura della piattaforma prevede che i soci stessi, a seconda del loro livello di adesione, propongano temi di ricerca verticali che favoriscano la creazione di know-how per l'industria italiana del settore. Ferruccio Resta , Rettore del Politecnico di Milano, ha precisato: "La transizione energetica è tra le più grandi sfide dei nostri tempi. Sono due i concetti chiave sui quali dobbiamo insistere: il rafforzamento di un percorso politico, di allineamento con le direttrici europee, che si basa su una fase di accompagnamento del sistema industriale; lo sviluppo di ricerca e formazione per posizionarci come punto di riferimento in termini tecnologici all'interno panorama internazionale. Perché questo accada abbiamo bisogno di tracciare un progetto comune che vede l'università al fianco delle imprese. Ecco perché Hydrogen Joint Research Platform, che oggi avviamo grazie alla partecipazione, alla capacità di ascolto e di innovazione di tre grandi imprese del settore, deve poter estendersi il più possibile al tessuto produttivo." Andrea Sianesi , Presidente Fondazione Politecnico di Milano, ha dichiarato: "Nella rivoluzione green europea l'idrogeno giocherà un ruolo importante, si tratta di un vettore energetico flessibile e potenzialmente ad impatto ambientale zero. Il governo italiano, inoltre, nel Piano Nazionale di Ripresa e Resilienza (PNRR) ha riservato un ruolo rilevante proprio all'idrogeno per fare fronte alle esigenze di progressiva decarbonizzazione in vari settori. Come Fondazione Politecnico e in linea con la nostra missione di fare da ponte tra Accademia e tessuto produttivo, abbiamo ritenuto fosse strategico creare un centro di ricerca congiunto per favorire la costituzione di una filiera industriale associata allo sviluppo dell'idrogeno, che potesse contare sulla prima università tecnica italiana e su alcune delle più importanti imprese nel campo dell'energia per favorire l'innovazione, ma anche puntare su una ricerca d'eccellenza e su un trasferimento tecnologico efficace e di impatto per lo sviluppo del sistema paese. Giovanni Brianza , Executive Vice President Energy & Environmental Services Market di Edison, ha dichiarato: L'idrogeno è un vettore energetico fondamentale per raggiungere gli obiettivi di decarbonizzazione nel settore dei trasporti e dell'industria hard to abate. La grande sfida oggi è accelerarne lo sviluppo per renderlo economicamente sostenibile e per dare vita a una nuova filiera industriale che agisca da volano per l'economia italiana e affermi il valore delle nostre competenze a livello internazionale. Con la piattaforma di ricerca Hydrogen JRP con Politecnico di Milano, Eni e Snam, poniamo le basi per un importante lavoro comune e confermiamo il ruolo fondamentale che Edison ha nel settore dell'idrogeno e il suo impegno nel supportarne la ricerca e sviluppo. Francesca Zarri , Direttore Technology, R&D e Digital di Eni ha commentato: "La ricerca e sviluppo è uno dei pilastri su cui poggia la strategia di Eni volta al completo abbattimento delle emissioni di processi industriali e prodotti, nonché la chiave per una transizione energetica equa e di successo. Questo progetto si inserisce nella rete di collaborazioni con i migliori Atenei e Centri di ricerca nazionali e internazionali che Eni sta sviluppando con l'obiettivo di accelerare l'industrializzazione di tecnologie innovative in ambito decarbonizzazione e rinnovabili. Cosma Panzacchi , Executive Vice President Hydrogen di Snam, ha commentato: "Con l'adesione a Hydrogen JRP, Snam mira a contribuire alla crescita del sistema di ricerca e

128530

Ritaglio stampa ad uso esclusivo del destinatario, non riproducibile.

sviluppo per potenziare la filiera italiana dell'idrogeno con l'obiettivo di accelerarne la diffusione, anche grazie alle infrastrutture esistenti, e dare impulso alla transizione energetica. Questa iniziativa è in linea con l'impegno di Snam a supportare le tecnologie più promettenti dell'ecosistema idrogeno, attraverso progetti quali l'Hydrogen InnovationCenter avviato in collaborazione con alcuni dei più importanti atenei italiani, come il Politecnico di Milano, e HyAccelerator, primo programma di accelerazione per startup dell'idrogeno gestito da un'azienda a livello globale".
Servizio a cura di

128530

Ritaglio stampa ad uso esclusivo del destinatario, non riproducibile.

Contattaci Privacy policy Informativa sui Cookie Codice di autoregolamentazione Login

LATINA EDITORIALE OGGI

Energia: Politecnico Milano, Edison, Eni e Snam insieme in ricerca su idrogeno

30/11/2021 14:25

Milano, 30 nov. (Adnkronos) - Una piattaforma di ricerca congiunta tra università e aziende per studiare lo sviluppo dell'idrogeno come vettore energetico che potrà dare un contributo al raggiungimento degli obiettivi climatici globali. Nasce Hydrogen Joint Research Platform (Hydrogen Jrp) creato dalla Fondazione Politecnico di Milano, insieme al Politecnico di Milano e a tre aziende fondatrici Edison, Eni e Snam. Hydrogen Jrp ha l'obiettivo di promuovere studi e ricerche innovative su produzione dell'idrogeno pulito, che comprende l'idrogeno verde e 'low carbon', soluzioni per il suo trasporto e relativi sistemi di accumulo avanzati, impieghi innovativi di tipo elettrochimico e termico in applicazioni residenziali, industriali e di trasporto e sviluppo di best practice per la progettazione e realizzazione delle infrastrutture per il trasporto e lo stoccaggio dell'idrogeno.

L'intento è dare impulso alla creazione di una filiera dell'idrogeno in Italia, per favorire la competitività delle aziende e la crescita di imprese ad alta tecnologia. Hydrogen Jrp è aperto a tutte le imprese che vogliono sperimentare, con il supporto del Politecnico di Milano e dei suoi laboratori, la ricerca e lo sviluppo di prodotti e servizi sull'idrogeno.

Per aumentarne l'impatto la piattaforma si avvarrà di un advisory board, organo di consulto strategico, che coinvolgerà i principali stakeholder istituzionali anche internazionali, per creare interesse e attrarre investimenti. Saranno confermate nei prossimi mesi le adesioni al Jrp di altre aziende interessate allo sviluppo della filiera dell'idrogeno. La struttura della piattaforma prevede che i soci stessi, a seconda del loro livello di adesione, propongano temi di ricerca verticali che favoriscano la creazione di know-how per l'industria italiana del settore.

© RIPRODUZIONE RISERVATA

Se hai trovato interessante questo articolo e vuoi rimanere sempre informato su cronaca, cultura, sport, eventi... Scarica la nostra applicazione gratuita e ricevi solo le notizie che ti interessano.
PROVALA SUBITO È GRATIS!

Google play App Store

Contenuto sponsorizzato
Contenuto sponsorizzato
Contenuto sponsorizzato

128530

Ritaglio stampa ad uso esclusivo del destinatario, non riproducibile.

Contattaci Privacy policy Informativa sui Cookie Codice di autoregolamentazione Login

LATINA EDITORIALE OGGI

Home Cronaca Politica Sport Edicola

Ricerca su Latina Oggi

LATINA GOLFO LITORALE AREA NORD AREA LEPINI LATINA APRILIA CISTERNA SEZZE SABAUDIA CIRCEO TERRACINA FONDI FORMIA GAETA NETTUNO ANZIO POMEZIA

Agenzie / News / Energia: Politecnico Milano, Edison, Eni E Snam Insieme In Ricerca Su Idrogeno (2)

Energia: Politecnico Milano, Edison, Eni e Snam insieme in ricerca su idrogeno (2)

30/11/2021 14:25

(Adnkronos) - Ferruccio Resta, rettore del Politecnico di Milano, ha spiegato che "la transizione energetica è tra le più grandi sfide dei nostri tempi. Sono due i concetti chiave sui quali dobbiamo insistere: il rafforzamento di un percorso politico, di allineamento con le direttrici europee, che si basa su una fase di accompagnamento del sistema industriale; lo sviluppo di ricerca e formazione per posizionarci come punto di riferimento in termini tecnologici all'interno panorama internazionale. Perché questo accada abbiamo bisogno di tracciare un progetto comune che vede l'università al fianco delle imprese. Ecco perché Hydrogen Joint Research Platform, che oggi avviamo grazie alla partecipazione, alla capacità di ascolto e di innovazione di tre grandi imprese del settore, deve poter estendersi il più possibile al tessuto produttivo".

Andrea Sianesi, presidente della Fondazione Politecnico di Milano, ha sottolineato che "come Fondazione Politecnico e in linea con la nostra missione di fare da ponte tra Accademia e tessuto produttivo, abbiamo ritenuto fosse strategico creare un centro di ricerca congiunto per favorire la costituzione di una filiera industriale associata allo sviluppo dell'idrogeno, che potesse contare sulla prima università tecnica italiana e su alcune delle più importanti imprese nel campo dell'energia per favorire l'innovazione, ma anche puntare su una ricerca d'eccellenza e su un trasferimento tecnologico efficace e di impatto per lo sviluppo del sistema paese".

Per Giovanni Brianza, vice presidente esecutivo Energy & Environmental Services Market di Edison, ha detto che l'idrogeno è un vettore energetico fondamentale per raggiungere gli obiettivi di decarbonizzazione nel settore dei trasporti e dell'industria hard to abate. La grande sfida oggi è accelerarne lo sviluppo per renderlo economicamente sostenibile e per dare vita a una nuova filiera industriale che agisca da volano per l'economia italiana e affermi il valore delle nostre competenze a livello internazionale. Con la piattaforma di ricerca Hydrogen Jrp con Politecnico di Milano, Eni e Snam, poniamo le basi per un importante lavoro comune e confermiamo il ruolo fondamentale che Edison ha nel settore dell'idrogeno e il suo impegno nel supportarne la ricerca e sviluppo".

© RIPRODUZIONE RISERVATA

Se hai trovato interessante questo articolo e vuoi rimanere sempre informato su cronaca, cultura, sport, eventi... Scarica la nostra applicazione gratuita e ricevi solo le notizie che ti interessano.
PROVALA SUBITO È GRATIS!

Google play App Store

128530

Ritaglio stampa ad uso esclusivo del destinatario, non riproducibile.

Condividi:

Energia: Politecnico Milano, Edison, Eni e Snam insieme in ricerca su idrogeno

30 novembre 2021

Milano, 30 nov. (Adnkronos) - Una piattaforma di ricerca congiunta tra università e aziende per studiare lo sviluppo dell'idrogeno come vettore energetico che potrà dare un contributo al raggiungimento degli obiettivi climatici globali. Nasce Hydrogen Joint Research Platform (Hydrogen Jrp) creato dalla Fondazione Politecnico di Milano, insieme al Politecnico di Milano e a tre aziende fondatrici Edison, Eni e Snam. Hydrogen Jrp ha l'obiettivo di promuovere studi e ricerche innovative su produzione dell'idrogeno pulito, che comprende l'idrogeno verde e 'low carbon', soluzioni per il suo trasporto e relativi sistemi di accumulo avanzati, impieghi innovativi di tipo elettrochimico e termico in applicazioni residenziali, industriali e di trasporto e sviluppo di best practice per la progettazione e realizzazione delle infrastrutture per il trasporto e lo stoccaggio dell'idrogeno.

L'intento è dare impulso alla creazione di una filiera dell'idrogeno in Italia, per favorire la competitività delle aziende e la crescita di imprese ad alta tecnologia. Hydrogen Jrp è aperto a tutte le imprese che vogliono sperimentare, con il supporto del Politecnico di Milano e dei suoi laboratori, la ricerca e lo sviluppo di prodotti e servizi sull'idrogeno.

LA VIROLOGA

"Nei vaccini c'è il virus di Wuhan". Gismondo, una inquietante teoria sul siero: siamo spacciati?

ACCORGIMENTI

Conti correnti, "salasso nascosto" in banca: come ti fregano, gli indizi da tenere d'occhio

CRISI

"Natale senza". Emergenza senza precedenti a tavola: cosa mancherà al cenone

IL VIRUS

128530

Ritaglio stampa ad uso esclusivo del destinatario, non riproducibile.

Per aumentarne l'impatto la piattaforma si avvarrà di un advisory board, organo di consulto strategico, che coinvolgerà i principali stakeholder istituzionali anche internazionali, per creare interesse e attrarre investimenti. Saranno confermate nei prossimi mesi le adesioni al Jrp di altre aziende interessate allo sviluppo della filiera dell'idrogeno. La struttura della piattaforma prevede che i soci stessi, a seconda del loro livello di adesione, propongano temi di ricerca verticali che favoriscano la creazione di know-how per l'industria italiana del settore.

Guarda Anche

Contenuti Sponsorizzati da Taboola

Queste incredibili auto durano 250.000 miglia. La tua è su questa lista?
Trendscatchers

20 luoghi che sembrano venire da un altro pianeta
Travel Den

Non solo Bitcoin - impara a conoscere queste popolari criptovalute
eToro

Ethereum ha abbattuto la barriera dei 3K. É il momento di investire su…
eToro

Non sai in quale "meme coin" investire? Scopri Shiba Inu
eToro

Come ha fatto Cardano a diventare il terzo criptoasset per…
eToro

I poliziotti beccati nell'appartamento: sesso di gruppo davanti alle telecamere, lo scandalo

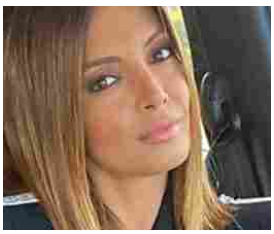

Striscia la notizia, Alessia Mancini in ospedale. L'ex velina ricoverata, la verità: "Un grosso tumore"

Tor Ekhoff, lo youtuber morto a 57 anni: "Sono vivo", poi il dramma. Dalla vasca da bagno…

Influenza aviaria, alta patogenicità. Prima chiusura a Roma: "Evitare la diffusione del virus all'esterno"

In evidenza

Video

"Momento magico, ma il Covid non è vinto". Giorgetti, allerta massima

il sondaggio

Secondo voi Dragjhi resterà premier o finirà al Quirinale?

VOTA

128530

Ritaglio stampa ad uso esclusivo del destinatario, non riproducibile.

Condividi:

Energia: Politecnico Milano, Edison, Eni e Snam insieme in ricerca su idrogeno (2)

30 novembre 2021

(Adnkronos) - Ferruccio Resta, rettore del Politecnico di Milano, ha spiegato che "la transizione energetica è tra le più grandi sfide dei nostri tempi. Sono due i concetti chiave sui quali dobbiamo insistere: il rafforzamento di un percorso politico, di allineamento con le direttrici europee, che si basa su una fase di accompagnamento del sistema industriale; lo sviluppo di ricerca e formazione per posizionarci come punto di riferimento in termini tecnologici all'interno panorama internazionale. Perché questo accada abbiamo bisogno di tracciare un progetto comune che vede l'università al fianco delle imprese. Ecco perché Hydrogen Joint Research Platform, che oggi avviamo grazie alla partecipazione, alla capacità di ascolto e di innovazione di tre grandi imprese del settore, deve poter estendersi il più possibile al tessuto produttivo".

Andrea Sianesi, presidente della Fondazione Politecnico di Milano, ha sottolineato che "come Fondazione Politecnico e in linea con la nostra missione di fare da ponte tra Accademia e tessuto produttivo, abbiamo ritenuto fosse strategico creare un centro di ricerca congiunto per favorire la costituzione di una filiera industriale associata allo sviluppo dell'idrogeno, che potesse contare sulla prima università tecnica italiana e su alcune delle più importanti imprese nel campo dell'energia per favorire l'innovazione, ma anche puntare su una ricerca d'eccellenza e su un trasferimento tecnologico efficace e di impatto per lo sviluppo del sistema paese".

LA VIROLOGA

"Nei vaccini c'è il virus di Wuhan". Gismondo, una inquietante teoria sul siero: siamo spacciati?

ACCORGIMENTI

Conti correnti, "salasso nascosto" in banca: come ti fregano, gli indizi da tenere d'occhio

CRISI

"Natale senza". Emergenza senza precedenti a tavola: cosa mancherà al cenone

IL VIRUS

Influenza aviaria, alta patogenicità. Prima chiusura a Roma: "Evitare la diffusione del virus all'esterno"

128530

Ritaglio stampa ad uso esclusivo del destinatario, non riproducibile.

Per Giovanni Brianza, vice presidente esecutivo Energy & Environmental Services Market di Edison, ha detto che l'idrogeno è un vettore energetico fondamentale per raggiungere gli obiettivi di decarbonizzazione nel settore dei trasporti e dell'industria hard to abate. La grande sfida oggi è accelerarne lo sviluppo per renderlo economicamente sostenibile e per dare vita a una nuova filiera industriale che agisca da volano per l'economia italiana e affermi il valore delle nostre competenze a livello internazionale. Con la piattaforma di ricerca Hydrogen Jrp con Politecnico di Milano, Eni e Snam, poniamo le basi per un importante lavoro comune e confermiamo il ruolo fondamentale che Edison ha nel settore dell'idrogeno e il suo impegno nel supportarne la ricerca e sviluppo".

In evidenza

Video

"Momento magico, ma il Covid non è vinto". Giorgetti, allerta massima

Guarda Anche

Contenuti Sponsorizzati da Taboola

Questi orologi usati sono quasi regalati: approfitta delle offerte!
Prezzi orologi usati | Ricerca annunci

La tomba di Gesù viene riaperta - gli scienziati fanno una scoperta…
Greedyfinance

Addio cellulare, benvenuto VoIP (scopri perché molti stanno passando al VoIP).
Telefoni VoIP | Cerca annunci

Addio cellulare, benvenuto VoIP (scopri perché molti stanno passando al VoIP)
VoIP | Cerca annunci

Questo canale francese di 200 anni viene svuotato ecco la sorprendente…
History 10

Se il gatto ti morde, questo è ciò che significa veramente
Dailybreak

I poliziotti beccati nell'appartamento: sesso di gruppo davanti alle telecamere, lo scandalo

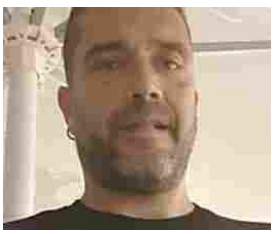

Greta Beccaglia palpata in diretta, quanti anni di carcere rischia ora il tifoso. Vita rovinata?

Tor Ekhoff, lo youtuber morto a 57 anni: "Sono vivo", poi il dramma. Dalla vasca da bagno…

il sondaggio
Secondo voi Dragjhi resterà premier o finirà al Quirinale?

VOTA

128530

Ritaglio stampa ad uso esclusivo del destinatario, non riproducibile.

ESG Ftse Mib Oil & Gas

ENI – INSIEME AD UNIVERSITÀ E ALTRE AZIENDE PER LA RICERCA SULL'IDROGENO

30/11/2021 12:25

La Fondazione Politecnico di Milano e il Politecnico di Milano insieme a Edison, Eni e Snam hanno dato vita a una piattaforma per lo sviluppo delle tecnologie legate all'idrogeno, nuovo vettore energetico per la decarbonizzazione.

Nello specifico è stata creata Hydrogen Joint Research Platform (Hydrogen JRP), ovvero una piattaforma di ricerca congiunta tra università e aziende per studiare lo sviluppo del vettore energetico che potrà dare un contributo decisivo al raggiungimento degli obiettivi climatici globali, ossia l'idrogeno.

Hydrogen JRP ha l'obiettivo di promuovere studi e ricerche innovative su: produzione dell'idrogeno pulito, che comprende l'idrogeno verde e "low carbon"; soluzioni per il suo trasporto e relativi sistemi di accumulo avanzati; impieghi innovativi di tipo elettrochimico e termico in applicazioni residenziali, industriali e di trasporto; sviluppo di best practice per la progettazione e realizzazione delle infrastrutture per il trasporto e lo stoccaggio dello stesso idrogeno.

L'intento è dare impulso alla creazione di una filiera idrogeno in Italia, per favorire la competitività delle aziende e la crescita di imprese high tech. Hydrogen JRP è aperto a tutte le imprese che vogliono sperimentare la ricerca e lo sviluppo di prodotti e servizi a base di idrogeno.

Per aumentarne l'impatto la piattaforma si avvarrà di un advisory board che coinvolgerà i principali stakeholder istituzionali anche internazionali, per creare interesse e attrarre investimenti. Hydrogen JRP vuole cogliere la sfida della ricerca sull'idrogeno per costruire un ecosistema dell'innovazione. Saranno confermate nei prossimi mesi le adesioni al JRP di altre aziende interessate allo sviluppo della filiera dell'idrogeno. La struttura della piattaforma prevede che i soci stessi, a seconda del loro livello di adesione, propongano temi di ricerca verticali che favoriscano la creazione di know-how per l'industria italiana del settore.

L'idrogeno può diventare un protagonista centrale per fare fronte alle esigenze di progressiva decarbonizzazione in vari settori. Al fine di perseguire questa opportunità

Lettera all'Investitore:

NET INSURANCE – CONFERMA LA STRATEGIA E I TARGET AL 2023
29/11/2021

PLC – FORTE IMPEGNO E OBIETTIVI SFIDANTI PER ESSERE PROTAGONISTA NELLA TRANSIZIONE NET-ZERO
22/11/2021

SOURCESENSE – PROSPETTIVE DI CRESCITA DOUBLE DIGIT IN UN CONTESTO FAVOREVOLE
15/11/2021

Company Insight:

RAFFORZA LA STRUTTURA COMMERCIALE E AMPLIA L'OFFERTA CON NUOVI SERVIZI
26/11/2021

NEODECORTECH – FORTE CRESCITA DEI RICAVI E TENUTA DEI MARGINI NONOSTANTE MAGGIORI PREZZI MATERIE PRIME
24/11/2021

CASTA DIVA GROUP – SEMESTRE IN RECUPERO, CONFERMATE LE STIME PER IL 2021
19/11/2021

128530

Ritaglio stampa ad uso esclusivo del destinatario, non riproducibile.

e promuovere la produzione e l'utilizzo dell'idrogeno, l'Italia vuole supportarne la ricerca e lo sviluppo, e completare tutte le riforme e regolamenti necessari a consentirne l'utilizzo, il trasporto e la distribuzione. La strategia europea prevede, inoltre, un incremento nell'uso di idrogeno verde nel mix energetico che può arrivare oltre il 20% entro il 2050.

AZIENDE Eni

Trending Stocks:

SCIUKER FRAMES – NUOVO RECORD DEL TITOLO A PIAZZA AFFARI OLTRE I 9 EURO

TERNA – ASSEGNATA A PRYSMIAN E NEXANS FORNITURA CAVI SOTTOMARINI DEL TYRRHENIAN LINK

A2A – PROSEGUE IL PROGRAMMA CORPORATE VENTURE CAPITAL CON INVESTIMENTI IN 3 NUOVE STARTUP

GENERALI – DEL VECCHIO SALE AL 5,89% DEL CAPITALE, PATTO AL 14,42%

DIASORIN – IN VETTA AL FTSE MIB A +2%

MEDIA – TWITTER, IL CEO JACK DORSEY ANNUNCIA LE DIMISSIONI

TECMA SOLUTIONS – RAFFORZA LA GOVERNANCE PER ACCELERARE LA CRESCITA

BIM – IL CDA DEFINISCE CONDIZIONI AUMENTO DI CAPITALE DA MASSIMI 23 MLN, PREZZO DI SOTTOSCRIZIONE A 0,0336 EURO

POP. DI SONDRIO – IL PUNTO DI VISTA DEL CDA IN VISTA DELL'ASSEMBLEA PER LA TRASFORMAZIONE IN SPA

Report EGM:

EGM INSIGHT – AD OTTOBRE IL FTSE ITALIA GROWTH RIPRENDE A SALIRE (+2,45% M/M; +52,1% YTD)

03/11/2021

AIM INSIGHT SETTEMBRE 2021 – SI INTERROMPE IL TREND RIALZISTA (-3,9%) MA RIMANE CONSISTENTE LA PERFORMANCE YTD (+48,4%)

04/10/2021

Analisi Tecnica:

ANALISI TECNICA – NUOVO AFFONDO PER IL DAX FUTURE

30/11/2021

ANALISI TECNICA – FIB RESTA SOTTO LA TRENDLINE RIALZISTA

30/11/2021

Analisi e Approfondimenti:

128530

Ritaglio stampa ad uso esclusivo del destinatario, non riproducibile.

Money.it

Cerca nel sito...

REGISTRATI ACCEDI

Economia e Finanza | Quotazioni | Risparmio e Investimenti | Fisco | Lavoro e Diritti | Tecnologia | Strumenti | Video

Energia: Politecnico Milano, Edison, Eni e Snam insieme in ricerca su idrogeno

Redazione AdnKronos | 30 Novembre 2021

Milano, 30 nov. (Adnkronos) - Una piattaforma di ricerca congiunta tra università e aziende per studiare lo sviluppo dell'idrogeno come vettore energetico che potrà dare un contributo al raggiungimento degli obiettivi climatici globali. Nasce Hydrogen Joint Research Platform (Hydrogen Jrp) creato dalla Fondazione Politecnico di Milano, insieme al Politecnico di Milano e a tre aziende fondatrici Edison, Eni e Snam. Hydrogen Jrp ha l'obiettivo di promuovere studi e ricerche innovative su produzione dell'idrogeno pulito, che comprende l'idrogeno verde e 'low carbon', soluzioni per il suo trasporto e relativi sistemi di accumulo avanzati, impieghi innovativi di tipo elettrochimico e termico in applicazioni residenziali, industriali e di trasporto e sviluppo di best practice per la progettazione e realizzazione delle infrastrutture per il trasporto e lo stoccaggio dell'idrogeno.

L'intento è dare impulso alla creazione di una filiera dell'idrogeno in Italia, per favorire la competitività delle aziende e la crescita di imprese ad alta tecnologia. Hydrogen Jrp è aperto a tutte le imprese che vogliono sperimentare, con il supporto del Politecnico di Milano e dei suoi laboratori, la ricerca e lo sviluppo di prodotti e servizi sull'idrogeno.

Per aumentarne l'impatto la piattaforma si avvarrà di un advisory board, organo di consulto strategico, che coinvolgerà i principali stakeholder istituzionali anche internazionali, per creare interesse e attrarre investimenti. Saranno confermate nei prossimi mesi le adesioni al Jrp di altre aziende interessate allo sviluppo della filiera dell'idrogeno. La struttura della piattaforma prevede che i soci stessi, a seconda del loro livello di adesione, propongano temi di ricerca verticali che favoriscano la creazione di know-how per l'industria italiana del settore.

Iscriviti alla newsletter

Inserisci la tua mail* ISCRIVITI ORA

Iscrivendoti acconsenti al trattamento dei dati personali ai sensi del Dlgs 196/03.

128530

Ritaglio stampa ad uso esclusivo del destinatario, non riproducibile.

Money.it

Cerca nel sito...

REGISTRATI ACCEDI

Economia e Finanza | Quotazioni | Risparmio e Investimenti | Fisco | Lavoro e Diritti | Tecnologia | Strumenti | Video

Energia: Politecnico Milano, Edison, Eni e Snam insieme in ricerca su idrogeno (2)

Redazione AdnKronos | 30 Novembre 2021

(Adnkronos) - Ferruccio Resta, rettore del Politecnico di Milano, ha spiegato che «la transizione energetica è tra le più grandi sfide dei nostri tempi. Sono due i concetti chiave sui quali dobbiamo insistere: il rafforzamento di un percorso politico, di allineamento con le direttrici europee, che si basa su una fase di accompagnamento del sistema industriale; lo sviluppo di ricerca e formazione per posizionarci come punto di riferimento in termini tecnologici all'interno panorama internazionale. Perché questo accada abbiamo bisogno di tracciare un progetto comune che vede l'università al fianco delle imprese. Ecco perché Hydrogen Joint Research Platform, che oggi avviamo grazie alla partecipazione, alla capacità di ascolto e di innovazione di tre grandi imprese del settore, deve poter estendersi il più possibile al tessuto produttivo».

Andrea Sianesi, presidente della Fondazione Politecnico di Milano, ha sottolineato che "come Fondazione Politecnico e in linea con la nostra missione di fare da ponte tra Accademia e tessuto produttivo, abbiamo ritenuto fosse strategico creare un centro di ricerca congiunto per favorire la costituzione di una filiera industriale associata allo sviluppo dell'idrogeno, che potesse contare sulla prima università tecnica italiana e su alcune delle più importanti imprese nel campo dell'energia per favorire l'innovazione, ma anche puntare su una ricerca d'eccellenza e su un trasferimento tecnologico efficace e di impatto per lo sviluppo del sistema paese".

Per Giovanni Brianza, vice presidente esecutivo Energy & Environmental Services Market di Edison, ha detto che l'idrogeno è un vettore energetico fondamentale per raggiungere gli obiettivi di decarbonizzazione nel settore dei trasporti e dell'industria hard to abate. La grande sfida oggi è accelerarne lo sviluppo per renderlo economicamente sostenibile e per dare vita a una nuova filiera industriale che agisca da volano per l'economia italiana e affermi il valore delle nostre competenze a livello internazionale. Con la piattaforma di ricerca Hydrogen Jrp con Politecnico di Milano, Eni e Snam, poniamo le basi per un importante lavoro comune e confermiamo il ruolo fondamentale che Edison ha nel settore dell'idrogeno e il suo impegno nel supportarne la ricerca e sviluppo".

128530

Ritaglio stampa ad uso esclusivo del destinatario, non riproducibile.

MoneyController.it
Finanza & Digital Business

Iscritivi alla newsletter Community Dicono di noi

Eni S.p.A.: Università e aziende insieme per la ricerca sull'idrogeno, risorsa chiave per il contrasto ai cambiamenti climatici

[X]

Università e aziende insieme per la ricerca sull'idrogeno, risorsa chiave per il contrasto ai cambiamenti climatici

Data: 30/11/2021

La Fondazione Politecnico di Milano e il Politecnico di Milano insieme a Edison, Eni e Snam hanno dato vita a una piattaforma per lo sviluppo delle tecnologie legate all'idrogeno, nuovo vettore energetico per la decarbonizzazione.

Milano, 30 novembre 2021 - Una piattaforma di ricerca congiunta tra università e aziende per studiare lo sviluppo del vettore energetico che potrà dare un contributo decisivo al raggiungimento degli obiettivi climatici globali: l'idrogeno.

Nasce **Hydrogen Joint Research Platform (Hydrogen JRP)** creato dalla **Fondazione Politecnico di Milano**, insieme al **Politecnico di Milano** e a tre aziende fondatrici **Edison S.p.A.**, **Eni S.p.A** e **Snam S.p.A.**

Hydrogen JRP ha l'obiettivo di promuovere studi e ricerche innovative su: produzione dell'idrogeno pulito, che comprende l'idrogeno verde e "low carbon"; soluzioni per il suo trasporto e relativi sistemi di accumulo avanzati; impieghi innovativi di tipo elettrochimico e termico in applicazioni residenziali, industriali e di trasporto; sviluppo di best practice per la progettazione e realizzazione delle infrastrutture per il trasporto e lo stoccaggio dell'idrogeno.

L'intento è dare impulso alla creazione di una filiera idrogeno in Italia, per favorire la competitività delle aziende e la crescita di imprese high tech; Hydrogen JRP è aperto a tutte le imprese che vogliono sperimentare, con il supporto della prima università tecnica italiana e dei suoi laboratori, la ricerca e lo sviluppo di prodotti e servizi sull'idrogeno.

Per aumentarne l'impatto la piattaforma si avvarrà di un advisory board, organo di consulto strategico, che coinvolgerà i principali stakeholder istituzionali anche internazionali, per creare interesse e attrarre investimenti. Hydrogen JRP vuole cogliere la sfida della ricerca sull'idrogeno per costruire un ecosistema dell'innovazione. Saranno confermate nei prossimi mesi le adesioni al JRP di altre aziende interessate allo sviluppo della filiera dell'idrogeno. La struttura della piattaforma prevede che i soci stessi, a seconda del loro livello di adesione, propongano temi di ricerca verticali che favoriscano la creazione di know-how per l'industria italiana del settore.

L'idrogeno può diventare un protagonista centrale per fare fronte alle esigenze di progressiva decarbonizzazione in vari settori. Al fine di perseguire questa opportunità e promuovere la produzione e l'utilizzo dell'idrogeno, il nostro Paese ha tra i suoi obiettivi quello di supportarne la ricerca e lo sviluppo e completare tutte le riforme e regolamenti necessari a consentirne l'utilizzo, il trasporto e la distribuzione. La Strategia europea prevede, inoltre, un incremento nell'uso di idrogeno verde nel mix energetico che può arrivare fino ad oltre il 20 per cento entro il 2050.

Ferruccio Resta, Rettore del Politecnico di Milano, ha precisato: "La transizione energetica è tra le più grandi sfide dei nostri tempi. Sono due i concetti chiave sui quali dobbiamo insistere: il rafforzamento di un percorso politico, di allineamento con le direttrici europee, che si

128530

Ritaglio stampa ad uso esclusivo del destinatario, non riproducibile.

basa su una fase di accompagnamento del sistema industriale; lo sviluppo di ricerca e formazione per posizionarci come punto di riferimento in termini tecnologici all'interno panorama internazionale. Perché questo accada abbiamo bisogno di tracciare un progetto comune che vede l'università al fianco delle imprese. Ecco perché Hydrogen Joint Research Platform, che oggi avviamo grazie alla partecipazione, alla capacità di ascolto e di innovazione di tre grandi imprese del settore, deve poter estendersi il più possibile al tessuto produttivo."

Andrea Sianesi, Presidente Fondazione Politecnico di Milano, ha dichiarato: "Nella rivoluzione green europea l'idrogeno giocherà un ruolo importante, si tratta di un vettore energetico flessibile e potenzialmente ad impatto ambientale zero. Il governo italiano, inoltre, nel Piano Nazionale di Ripresa e Resilienza (PNRR) ha riservato un ruolo rilevante proprio all'idrogeno per fare fronte alle esigenze di progressiva decarbonizzazione in vari settori. Come Fondazione Politecnico e in linea con la nostra missione di fare da ponte tra Accademia e tessuto produttivo, abbiamo ritenuto fosse strategico creare un centro di ricerca congiunto per favorire la costituzione di una filiera industriale associata allo sviluppo dell'idrogeno, che potesse contare sulla prima università tecnica italiana e su alcune delle più importanti imprese nel campo dell'energia per favorire l'innovazione, ma anche puntare su una ricerca d'eccellenza e su un trasferimento tecnologico efficace e di impatto per lo sviluppo del sistema paese".

Giovanni Brianza, Executive Vice President Energy & Environmental Services Market di Edison, ha dichiarato: "L'idrogeno è un vettore energetico fondamentale per raggiungere gli obiettivi di decarbonizzazione nel settore dei trasporti e dell'industria hard to abate. La grande sfida oggi è accelerarne lo sviluppo per renderlo economicamente sostenibile e per dare vita a una nuova filiera industriale che agisca da volano per l'economia italiana e affermi il valore delle nostre competenze a livello internazionale. Con la piattaforma di ricerca Hydrogen JRP con Politecnico di Milano, Eni e Snam, poniamo le basi per un importante lavoro comune e confermiamo il ruolo fondamentale che Edison ha nel settore dell'idrogeno e il suo impegno nel supportarne la ricerca e sviluppo".

Francesca Zarri, Direttore Technology, R&D e Digital di Eni ha commentato: "La ricerca e sviluppo è uno dei pilastri su cui poggia la strategia di Eni volta al completo abbattimento delle emissioni di processi industriali e prodotti, nonché la chiave per una transizione energetica equa e di successo. Questo progetto si inserisce nella rete di collaborazioni con i migliori Atenei e Centri di ricerca nazionali e internazionali che Eni sta sviluppando con l'obiettivo di accelerare l'industrializzazione di tecnologie innovative in ambito decarbonizzazione e rinnovabili".

Cosma Panzacchi, Executive Vice President Hydrogen di Snam, ha commentato: "Con l'adesione a Hydrogen JRP, Snam mira a contribuire alla crescita del sistema di ricerca e sviluppo per potenziare la filiera italiana dell'idrogeno con l'obiettivo di accelerarne la diffusione, anche grazie alle infrastrutture esistenti, e dare impulso alla transizione energetica. Questa iniziativa è in linea con l'impegno di Snam a supportare le tecnologie più promettenti dell'ecosistema idrogeno, attraverso progetti quali l'Hydrogen Innovation Center avviato in collaborazione con alcuni dei più importanti atenei italiani, come il Politecnico di Milano, e HyAccelerator, primo programma di accelerazione per startup dell'idrogeno gestito da un'azienda a livello globale".

Allegati

Link originale

Documento originale

Permalink

Disclaimer

Eni S.p.A. ha pubblicato questo contenuto il **30 novembre 2021** ed è responsabile delle informazioni in esso contenute. Distribuito da **Public**, senza apportare modifiche o alterazioni, il **30 novembre 2021 11:08:05 UTC**.

128530

MoneyController ti propone anche

Ritaglio stampa ad uso esclusivo del destinatario, non riproducibile.

notizie.it Flash news

POLITICA CRONACA ECONOMIA ESTERI LIFESTYLE SCIENZA & TECH SPORT SALUTE CULTURA VIAGGI CURIOSITÀ OROSCOPO

IN TEMPO REALE Green pass rafforzato, come si stanno organizzando i no vax per aggirare le restrizioni? IN TENDENZA Coronavirus Green Pass Variante Omicron

I più letti Flash news
OGGI SETTIMANA MESE

00:00 / 00:00

30/11/2021 | di Adnkronos

Energia: Politecnico Milano, Edison, Eni e Snam insieme in ricerca su idrogeno

Condividi su Facebook

Seguici su

Milano, 30 nov. (Adnkronos) – Una piattaforma di ricerca congiunta tra università e aziende per studiare lo sviluppo dell'idrogeno come vettore energetico che potrà dare un contributo al raggiungimento degli obiettivi climatici globali. Nasce Hydrogen Joint Research Platform (Hydrogen Jrp) creato dalla Fondazione Politecnico di Milano, insieme al Politecnico di Milano e a tre aziende fondatrici Edison, Eni e Snam.

Hydrogen Jrp ha l'obiettivo di promuovere studi e ricerche innovative su produzione

FLASH NEWS

Ue: Renzi, 'bene ritiro documento su Natale, era assurdo e sbagliato'

FLASH NEWS

D'Amico (S.Raffaele): "Con i farmaci biosimilari trattiamo molti più pazienti"

128530

Ritaglio stampa ad uso esclusivo del destinatario, non riproducibile.

dell'idrogeno pulito, che comprende l'idrogeno verde e 'low carbon', soluzioni per il suo trasporto e relativi sistemi di accumulo avanzati, impieghi innovativi di tipo elettrochimico e termico in applicazioni residenziali, industriali e di trasporto e sviluppo di best practice per la progettazione e realizzazione delle infrastrutture per il trasporto e lo stoccaggio dell'idrogeno.

L'intento è dare impulso alla creazione di una filiera dell'idrogeno in Italia, per favorire la competitività delle aziende e la crescita di imprese ad alta tecnologia.

Hydrogen Jrp è aperto a tutte le imprese che vogliono sperimentare, con il supporto del Politecnico di Milano e dei suoi laboratori, la ricerca e lo sviluppo di prodotti e servizi sull'idrogeno.

Per aumentarne l'impatto la piattaforma si avvarrà di un advisory board, organo di consulto strategico, che coinvolgerà i principali stakeholder istituzionali anche internazionali, per creare interesse e attrarre investimenti. Saranno confermate nei prossimi mesi le adesioni al Jrp di altre aziende interessate allo sviluppo della filiera dell'idrogeno.

La struttura della piattaforma prevede che i soci stessi, a seconda del loro livello di adesione, propongano temi di ricerca verticali che favoriscano la creazione di know-how per l'industria italiana del settore.

Leggi anche

FLASH NEWS

Energia: Politecnico Milano, Edison, Eni e Snam insieme in ricerca su idrogeno (3)

FLASH NEWS

Energia: Politecnico Milano, Edison, Eni e Snam insieme in ricerca su idrogeno (2)

FLASH NEWS

Dalla moda etica alla formazione, due storie di inclusione

FLASH NEWS

Celano (Apmarr): "Con farmaci biosimilari migliora la qualità della vita dei malati cronici"

FLASH NEWS

Jommi (Sda Bocconi): "Farmaci biosimilari opportunità da utilizzare al meglio"

FLASH NEWS

Moda: fiera occhialeria Mido torna a Milano dal 12 febbraio

FLASH NEWS

M5s: Conte, '4mln restituzioni a solidarietà e Cnr'

128530

Ritaglio stampa ad uso esclusivo del destinatario, non riproducibile.

30/11/2021 | di Adnkronos

Energia: Politecnico Milano, Edison, Eni e Snam insieme in ricerca su idrogeno (2)

Condividi su Facebook

Seguici su

(Adnkronos) – Ferruccio Resta, rettore del Politecnico di Milano, ha spiegato che "la transizione energetica è tra le più grandi sfide dei nostri tempi. Sono due i concetti chiave sui quali dobbiamo insistere: il rafforzamento di un percorso politico, di allineamento con le direttrici europee, che si basa su una fase di accompagnamento del sistema industriale; lo sviluppo di ricerca e formazione per posizionarci come punto di riferimento in termini tecnologici all'interno panorama internazionale.

FLASH NEWS

Ue: Renzi, 'bene ritiro documento su Natale, era assurdo e sbagliato'

FLASH NEWS

D'Amico (S.Raffaele): "Con i farmaci biosimilari trattiamo molti più pazienti"

128530

Ritaglio stampa ad uso esclusivo del destinatario, non riproducibile.

Perché questo accada abbiamo bisogno di tracciare un progetto comune che vede l'università al fianco delle imprese. Ecco perché Hydrogen Joint Research Platform, che oggi avviamo grazie alla partecipazione, alla capacità di ascolto e di innovazione di tre grandi imprese del settore, deve poter estendersi il più possibile al tessuto produttivo".

Andrea Sianesi, presidente della Fondazione Politecnico di Milano, ha sottolineato che "come Fondazione Politecnico e in linea con la nostra missione di fare da ponte tra Accademia e tessuto produttivo, abbiamo ritenuto fosse strategico creare un centro di ricerca congiunto per favorire la costituzione di una filiera industriale associata allo sviluppo dell'idrogeno, che potesse contare sulla prima università tecnica italiana e su alcune delle più importanti imprese nel campo dell'energia per favorire l'innovazione, ma anche puntare su una ricerca d'eccellenza e su un trasferimento tecnologico efficace e di impatto per lo sviluppo del sistema paese".

Per Giovanni Brianza, vice presidente esecutivo Energy & Environmental Services Market di Edison, ha detto che l'idrogeno è un vettore energetico fondamentale per raggiungere gli obiettivi di decarbonizzazione nel settore dei trasporti e dell'industria hard to abate. La grande sfida oggi è accelerarne lo sviluppo per renderlo economicamente sostenibile e per dare vita a una nuova filiera industriale che agisca da volano per l'economia italiana e affermi il valore delle nostre competenze a livello internazionale.

Con la piattaforma di ricerca Hydrogen Jrp con Politecnico di Milano, Eni e Snam, poniamo le basi per un importante lavoro comune e confermiamo il ruolo fondamentale che Edison ha nel settore dell'idrogeno e il suo impegno nel supportarne la ricerca e sviluppo".

Leggi anche

FLASH NEWS

Energia: Politecnico Milano, Edison, Eni e Snam insieme in ricerca su idrogeno (3)

FLASH NEWS

Energia: Politecnico Milano, Edison, Eni e Snam insieme in ricerca su idrogeno

FLASH NEWS

Dalla moda etica alla formazione, due storie di inclusione

FLASH NEWS

Celano (Apmarr): "Con farmaci biosimilari migliora la qualità della vita dei malati cronici"

FLASH NEWS

Jommi (Sda Bocconi): "Farmaci biosimilari opportunità da utilizzare al meglio"

FLASH NEWS

Moda: fiera occhialeria Mido torna a Milano dal 12 febbraio

FLASH NEWS

M5s: Conte, '4mln restituzioni a solidarietà e Cnr'

128530

Ritaglio stampa ad uso esclusivo del destinatario, non riproducibile.

Energia: Politecnico Milano, Edison, Eni e Snam insieme in ricerca su idrogeno

ECONOMIA

30/11/2021 14:25 | AdnKronos @Adnkronos

Milano, 30 nov. (Adnkronos) - Una piattaforma di ricerca congiunta tra università e aziende per studiare lo sviluppo dell'idrogeno come vettore energetico che potrà dare un contributo al raggiungimento degli obiettivi climatici globali. Nasce Hydrogen Joint Research Platform (Hydrogen Jrp) creato dalla Fondazione Politecnico di Milano, insieme al Politecnico di Milano e a tre aziende fondatrici Edison, Eni e Snam. Hydrogen Jrp ha l'obiettivo di promuovere studi e ricerche innovative su produzione dell'idrogeno pulito, che comprende l'idrogeno verde e 'low carbon', soluzioni per il suo trasporto e relativi sistemi di accumulo avanzati, impieghi innovativi di tipo elettrochimico e termico in applicazioni residenziali, industriali e di trasporto e sviluppo di best practice per la progettazione e realizzazione delle infrastrutture per il trasporto e lo stoccaggio dell'idrogeno.L'intento è dare impulso alla creazione di una filiera dell'idrogeno in Italia, per favorire la competitività delle aziende e la crescita di imprese ad alta tecnologia. Hydrogen Jrp è aperto a tutte le imprese che vogliono sperimentare, con il supporto del Politecnico di Milano e dei suoi laboratori, la ricerca e lo sviluppo di prodotti e servizi sull'idrogeno. Per aumentarne l'impatto la piattaforma si avvarrà di un advisory board, organo di consulto

IN PRIMO PIANO

In Sardegna 98 nuovi casi di Covid e un decesso

Pioggia di medaglie per gli atleti sardi ai Campionati Italiani di Powerlifting

Promozione eccellenze del Nord Sardegna: domani il webinar sui mercati di Danimarca e Germania

Raccolta differenziata: la Sardegna regione virtuosa

Ancora una vittoria per le ragazze dell'Hermaea contro Busto Arsizio

L'Olbia trionfa 2-0 contro il Pontedera

128530

Ritaglio stampa ad uso esclusivo del destinatario, non riproducibile.

strategico, che coinvolgerà i principali stakeholder istituzionali anche internazionali, per creare interesse e attrarre investimenti. Saranno confermate nei prossimi mesi le adesioni al Jrp di altre aziende interessate allo sviluppo della filiera dell'idrogeno. La struttura della piattaforma prevede che i soci stessi, a seconda del loro livello di adesione, propongano temi di ricerca verticali che favoriscano la creazione di know-how per l'industria italiana del settore.

Facebook Twitter Stampa LinkedIn E-mail
Pinterest Più...

In Sardegna 107 nuovi casi di Covid e zero decessi

Olbia, sei giovani migranti nascosti sotto due camion tentano di imbarcarsi per la penisola

Costa Smeralda, lezioni gratuite di Golf e Tennis per i residenti di Olbia e Arzachena

Smeralda Holding per il territorio: riprendono i corsi di lingua gratuiti

LEGGI ANCHE

LE NOTIZIE PIÙ LETTE

Pioggia di medaglie per gli atleti sardi ai Campionati Italiani di Powerlifting

In Sardegna 98 nuovi casi di Covid e un decesso

Sgominata banda dei Green Pass falsi

Promozione eccellenze del Nord Sardegna: domani il webinar sui mercati di Danimarca e Germania

L'Olbia trionfa 2-0 contro il Pontedera

Raccolta differenziata: la Sardegna regione virtuosa

Ancora una vittoria per le ragazze dell'Hermaea contro Busto Arsizio

Costa Smeralda, lezioni gratuite di Golf e Tennis per i residenti di Olbia e Arzachena

Olbia, sei giovani migranti nascosti sotto due camion tentano di imbarcarsi per la penisola

128530

Ritaglio stampa ad uso esclusivo del destinatario, non riproducibile.

Energia: Politecnico Milano, Edison, Eni e Snam insieme in ricerca su idrogeno (2)

ECONOMIA

30/11/2021 14:25 | AdnKronos @Adnkronos

(Adnkronos) - Ferruccio Resta, rettore del Politecnico di Milano, ha spiegato che "la transizione energetica è tra le più grandi sfide dei nostri tempi. Sono due i concetti chiave sui quali dobbiamo insistere: il rafforzamento di un percorso politico, di allineamento con le direttrici europee, che si basa su una fase di accompagnamento del sistema industriale; lo sviluppo di ricerca e formazione per posizionarci come punto di riferimento in termini tecnologici all'interno panorama internazionale. Perché questo accada abbiamo bisogno di tracciare un progetto comune che vede l'università al fianco delle imprese. Ecco perché Hydrogen Joint Research Platform, che oggi avviamo grazie alla partecipazione, alla capacità di ascolto e di innovazione di tre grandi imprese del settore, deve poter estendersi il più possibile al tessuto produttivo".Andrea Sianesi, presidente della Fondazione Politecnico di Milano, ha sottolineato che "come Fondazione Politecnico e in linea con la nostra missione di fare da ponte tra Accademia e tessuto produttivo, abbiamo ritenuto fosse strategico creare un centro di ricerca congiunto per favorire la costituzione di una filiera industriale associata allo sviluppo

IN PRIMO PIANO

In Sardegna 98 nuovi casi di Covid e un decesso

Pioggia di medaglie per gli atleti sardi ai Campionati Italiani di Powerlifting

Promozione eccellenze del Nord Sardegna: domani il webinar sui mercati di Danimarca e Germania

Raccolta differenziata: la Sardegna regione virtuosa

128530

Ritaglio stampa ad uso esclusivo del destinatario, non riproducibile.

dell'idrogeno, che potesse contare sulla prima università tecnica italiana e su alcune delle più importanti imprese nel campo dell'energia per favorire l'innovazione, ma anche puntare su una ricerca d'eccellenza e su un trasferimento tecnologico efficace e di impatto per lo sviluppo del sistema paese". Per Giovanni Brianza, vice presidente esecutivo Energy & Environmental Services Market di Edison, ha detto che l'idrogeno è un vettore energetico fondamentale per raggiungere gli obiettivi di decarbonizzazione nel settore dei trasporti e dell'industria hard to abate. La grande sfida oggi è accelerarne lo sviluppo per renderlo economicamente sostenibile e per dare vita a una nuova filiera industriale che agisca da volano per l'economia italiana e affermi il valore delle nostre competenze a livello internazionale. Con la piattaforma di ricerca Hydrogen Jrp con Politecnico di Milano, Eni e Snam, poniamo le basi per un importante lavoro comune e confermiamo il ruolo fondamentale che Edison ha nel settore dell'idrogeno e il suo impegno nel supportarne la ricerca e sviluppo".

Facebook Twitter Stampa LinkedIn E-mail
Pinterest Più...

LEGGI ANCHE

Ancora una vittoria per le ragazze dell'Hermaea contro Busto Arsizio

L'Olbia trionfa 2-0 contro il Pontedera

In Sardegna 107 nuovi casi di Covid e zero decessi

Olbia, sei giovani migranti nascosti sotto due camion tentano di imbarcarsi per la penisola

Costa Smeralda, lezioni gratuite di Golf e Tennis per i residenti di Olbia e Arzachena

Smeralda Holding per il territorio: riprendono i corsi di lingua gratuiti

LE NOTIZIE PIÙ LETTE

Pioggia di medaglie per gli atleti sardi ai Campionati Italiani di Powerlifting

In Sardegna 98 nuovi casi di Covid e un decesso

Sgominata banda dei Green Pass falsi

Promozione eccellenze del Nord Sardegna: domani il webinar sui mercati di Danimarca e Germania

L'Olbia trionfa 2-0 contro il Pontedera

Raccolta differenziata: la Sardegna regione virtuosa

Ancora una vittoria per le ragazze dell'Hermaea contro Busto Arsizio

Costa Smeralda, lezioni gratuite di Golf e Tennis per i residenti di Olbia e Arzachena

128530

Ritaglio stampa ad uso esclusivo del destinatario, non riproducibile.

REDAZIONE

più notizie

L'INFORMAZIONE IN PROVINCIA DI RAVENNA

HOME NOTIZIE RAVENNA NOTIZIE CERVIA NOTIZIE BASSA ROMAGNA NOTIZIE FAENTINO

Cerca per Titolo, Tag, etc.

CRONACA POLITICA ECONOMIA SOCIETÀ E COSTUME CULTURA E SPETTACOLI SPORT RIVISTE

Ravenna

CLIMA, UNIVERSITÀ E AZIENDE INSIEME PER LA RICERCA SULL'IDROGENO

Redazione martedì 30 Novembre 2021 - 12:53

MILANO (ITALPRESS) – Una piattaforma di ricerca congiunta tra università e aziende per studiare lo sviluppo del vettore energetico che potrà dare un contributo decisivo al raggiungimento degli obiettivi climatici globali: l'idrogeno.
Nasce Hydrogen Joint Research Platform (Hydrogen JRP) creato dalla Fondazione Politecnico di Milano, insieme al Politecnico di Milano e a tre aziende fondatrici Edison, Eni e Snam.
Hydrogen JRP ha l'obiettivo di promuovere studi e ricerche innovative su: produzione dell'idrogeno pulito, che comprende l'idrogeno verde e "low carbon"; soluzioni per il suo trasporto e relativi sistemi di accumulo avanzati; impieghi innovativi di tipo elettrochimico e termico in applicazioni residenziali, industriali e di

Dal Crea biocontrollo dei patogeni delle insalatine

SALUTE
Medicina Precisione, a Ismett premio UE per laboratori all'avanguardia

SPORT
Pallavolo serie C maschile. La Pietro Pezzi vince 3-0 a Cesenatico e consolida la terza posizione in classifica

CRONACA
Autorità di Sistema Portuale e Propeller Club di Ravenna hanno presentato il progetto ReMemBer

128530

Ritaglio stampa ad uso esclusivo del destinatario, non riproducibile.

trasporto; sviluppo di best practice per la progettazione e realizzazione delle infrastrutture per il trasporto e lo stoccaggio dell'idrogeno.
L'intento è dare impulso alla creazione di una filiera idrogeno in Italia, per favorire la competitività delle aziende e la crescita di imprese high tech; Hydrogen JRP è aperto a tutte le imprese che vogliono sperimentare, con il supporto della prima università tecnica italiana e dei suoi laboratori, la ricerca e lo sviluppo di prodotti e servizi sull'idrogeno.
Per aumentarne l'impatto la piattaforma si avvarrà di un advisory board, organo di consulto strategico, che coinvolgerà i principali stakeholder istituzionali anche internazionali, per creare interesse e attrarre investimenti. Hydrogen JRP vuole cogliere la sfida della ricerca sull'idrogeno per costruire un ecosistema dell'innovazione. Saranno confermate nei prossimi mesi le adesioni al JRP di altre aziende interessate allo sviluppo della filiera dell'idrogeno. La struttura della piattaforma prevede che i soci stessi, a seconda del loro livello di adesione, propongano temi di ricerca verticali che favoriscano la creazione di know-how per l'industria italiana del settore.
L'idrogeno può diventare un protagonista centrale per fare fronte alle esigenze di progressiva decarbonizzazione in vari settori. Al fine di perseguire questa opportunità e promuovere la produzione e l'utilizzo dell'idrogeno, il nostro Paese ha tra i suoi obiettivi quello di supportarne la ricerca e lo sviluppo e completare tutte le riforme e regolamenti necessari a consentirne l'utilizzo, il trasporto e la distribuzione. La Strategia europea prevede, inoltre, un incremento nell'uso di idrogeno verde nel mix energetico che può arrivare fino ad oltre il 20 per cento entro il 2050. "La transizione energetica è tra le più grandi sfide dei nostri tempi – ha detto Ferruccio Resta, Rettore del Politecnico di Milano -. Sono due i concetti chiave sui quali dobbiamo insistere: il rafforzamento di un percorso politico, di allineamento con le direttrici europee, che si basa su una fase di accompagnamento del sistema industriale; lo sviluppo di ricerca e formazione per posizionarci come punto di riferimento in termini tecnologici all'interno panorama internazionale. Perchè questo accada abbiamo bisogno di tracciare un progetto comune che vede l'università al fianco delle imprese. Ecco perchè Hydrogen Joint Research Platform, che oggi avviamo grazie alla partecipazione, alla capacità di ascolto e di innovazione di tre grandi imprese del settore, deve poter estendersi il più possibile al tessuto produttivo".
Andrea Sianesi, presidente Fondazione Politecnico di Milano, ha spiegato che "nella rivoluzione green europea l'idrogeno giocherà un ruolo importante, si tratta di un vettore energetico flessibile e potenzialmente ad impatto ambientale zero. Il governo italiano, inoltre, nel Piano Nazionale di Ripresa e Resilienza (PNRR) ha riservato un ruolo rilevante proprio all'idrogeno per fare fronte alle esigenze di progressiva decarbonizzazione in vari settori. Come Fondazione Politecnico e in linea con la nostra missione di fare da ponte tra Accademia e tessuto produttivo, abbiamo ritenuto fosse

128530

Ritaglio stampa ad uso esclusivo del destinatario, non riproducibile.

strategico creare un centro di ricerca congiunto per favorire la costituzione di una filiera industriale associata allo sviluppo dell'idrogeno, che potesse contare sulla prima università tecnica italiana e su alcune delle più importanti imprese nel campo dell'energia per favorire l'innovazione, ma anche puntare su una ricerca d'eccellenza e su un trasferimento tecnologico efficace e di impatto per lo sviluppo del sistema paese".
Secondo Giovanni Brianza, Executive Vice President Energy & Environmental Services Market di Edison, "l'idrogeno è un vettore energetico fondamentale per raggiungere gli obiettivi di decarbonizzazione nel settore dei trasporti e dell'industria hard to abate. La grande sfida oggi è accelerarne lo sviluppo per renderlo economicamente sostenibile e per dare vita a una nuova filiera industriale che agisca da volano per l'economia italiana e affermi il valore delle nostre competenze a livello internazionale. Con la piattaforma di ricerca Hydrogen JRP con Politecnico di Milano, Eni e Snam, poniamo le basi per un importante lavoro comune e confermiamo il ruolo fondamentale che Edison ha nel settore dell'idrogeno e il suo impegno nel supportarne la ricerca e sviluppo".
"La ricerca e sviluppo è uno dei pilastri su cui poggia la strategia di Eni volta al completo abbattimento delle emissioni di processi industriali e prodotti, nonchè la chiave per una transizione energetica equa e di successo – ha sottolineato
Francesca Zarri, direttore Technology, R&D e Digital di Eni -. Questo progetto si inserisce nella rete di collaborazioni con i migliori Atenei e Centri di ricerca nazionali e internazionali che Eni sta sviluppando con l'obiettivo di accelerare l'industrializzazione di tecnologie innovative in ambito decarbonizzazione e rinnovabili".
Cosma Panzacchi, Executive Vice President Hydrogen di Snam, ha evidenziato che "con l'adesione a Hydrogen JRP, Snam mira a contribuire alla crescita del sistema di ricerca e sviluppo per potenziare la filiera italiana dell'idrogeno con l'obiettivo di accelerarne la diffusione, anche grazie alle infrastrutture esistenti, e dare impulso alla transizione energetica. Questa iniziativa è in linea con l'impegno di Snam a supportare le tecnologie più promettenti dell'ecosistema idrogeno, attraverso progetti quali l'Hydrogen Innovation Center avviato in collaborazione con alcuni dei più importanti atenei italiani, come il Politecnico di Milano, e HyAccelerator, primo programma di accelerazione per startup dell'idrogeno gestito da un'azienda a livello globale".
(ITALPRESS).

Piùnotizie.it
Iscr. Registro Stampa del Tribunale di Ravenna al N°1424 del 19/01/2016
Direttore Responsabile: Salvatore Sangermano
Editore: London & Comunicazione
CF. P.iva - 02198490399
Contatti: redazione@piunotizie.it

Questa testata è associata a
USPI
Unione Stampa Periodica Italiana

128530

Ritaglio stampa ad uso esclusivo del destinatario, non riproducibile.

PRP Channel

Testata Giornalistica 147.737.025 contatti nel 2020
Roma - martedì, 30 novembre 2021 16:29

Università e aziende insieme per la ricerca sull'idrogeno, risorsa chiave per il contrasto ai cambiamenti climatici

30 NOV

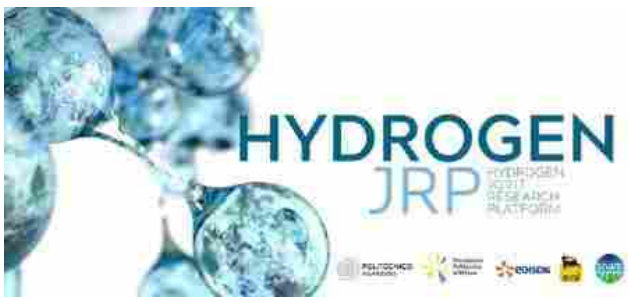

Views 0

La Fondazione Politecnico di Milano e il Politecnico di Milano insieme a Edison, Eni e Snam hanno dato vita a una piattaforma per lo sviluppo delle tecnologie legate all'idrogeno, nuovo vettore energetico per la decarbonizzazione

Una piattaforma di ricerca congiunta tra università e aziende per studiare lo sviluppo del vettore energetico che potrà dare un contributo decisivo al raggiungimento degli obiettivi climatici globali: l'idrogeno. Nasce Hydrogen Joint Research Platform (Hydrogen JRP) creato dalla Fondazione Politecnico di Milano, insieme al Politecnico di Milano e a tre aziende fondatrici Edison S.p.A., Eni S.p.A e Snam S.p.A. Hydrogen JRP ha l'obiettivo di promuovere studi e ricerche innovative su: produzione dell'idrogeno pulito, che comprende l'idrogeno verde e "low carbon"; soluzioni per il suo trasporto e relativi sistemi di accumulo avanzati; impieghi innovativi di tipo elettrochimico e termico in applicazioni residenziali, industriali e di trasporto; sviluppo di best practice per la progettazione e realizzazione delle infrastrutture per il trasporto e lo stoccaggio dell'idrogeno.

L'intento è dare impulso alla creazione di una filiera idrogeno in Italia, per favorire la competitività delle aziende e la crescita di imprese high tech; Hydrogen JRP è aperto a tutte le imprese che vogliono sperimentare, con il supporto della prima università tecnica italiana e dei suoi laboratori, la ricerca e lo sviluppo di prodotti e servizi sull'idrogeno.

Per aumentarne l'impatto la piattaforma si avvarrà di un advisory board, organo di consulto strategico, che coinvolgerà i principali stakeholder istituzionali anche internazionali, per creare interesse e attrarre investimenti. Hydrogen JRP vuole cogliere la sfida della ricerca sull'idrogeno per costruire un ecosistema dell'innovazione. Saranno confermate nei prossimi mesi le adesioni al JRP di altre aziende interessate allo sviluppo della filiera dell'idrogeno. La struttura della piattaforma prevede che i

128530

Ritaglio stampa ad uso esclusivo del destinatario, non riproducibile.

soci stessi, a seconda del loro livello di adesione, propongano temi di ricerca verticali che favoriscano la creazione di know-how per l'industria italiana del settore.

L'idrogeno può diventare un protagonista centrale per fare fronte alle esigenze di progressiva decarbonizzazione in vari settori. Al fine di perseguire questa opportunità e promuovere la produzione e l'utilizzo dell'idrogeno, il nostro Paese ha tra i suoi obiettivi quello di supportarne la ricerca e lo sviluppo e completare tutte le riforme e regolamenti necessari a consentirne l'utilizzo, il trasporto e la distribuzione. La Strategia europea prevede, inoltre, un incremento nell'uso di idrogeno verde nel mix energetico che può arrivare fino ad oltre il 20 per cento entro il 2050.

Ferruccio Resta, Rettore del Politecnico di Milano, ha precisato: "La transizione energetica è tra le più grandi sfide dei nostri tempi. Sono due i concetti chiave sui quali dobbiamo insistere: il rafforzamento di un percorso politico, di allineamento con le direttrici europee, che si basa su una fase di accompagnamento del sistema industriale; lo sviluppo di ricerca e formazione per posizionarci come punto di riferimento in termini tecnologici all'interno panorama internazionale. Perché questo accada abbiamo bisogno di tracciare un progetto comune che vede l'università al fianco delle imprese. Ecco perché Hydrogen Joint Research Platform, che oggi avviamo grazie alla partecipazione, alla capacità di ascolto e di innovazione di tre grandi imprese del settore, deve poter estendersi il più possibile al tessuto produttivo." Andrea Sianesi, Presidente Fondazione Politecnico di Milano, ha dichiarato: "Nella rivoluzione green europea l'idrogeno giocherà un ruolo importante, si tratta di un vettore

energetico flessibile e potenzialmente ad impatto ambientale zero. Il governo italiano, inoltre, nel Piano Nazionale di Ripresa e Resilienza (PNRR) ha riservato un ruolo rilevante proprio all'idrogeno per fare fronte alle esigenze di progressiva decarbonizzazione in vari settori. Come Fondazione Politecnico e in linea con la nostra missione di fare da ponte tra Accademia e tessuto produttivo, abbiamo ritenuto fosse strategico creare un centro di ricerca congiunto per favorire la costituzione di una filiera industriale associata allo sviluppo dell'idrogeno, che potesse contare sulla prima università tecnica italiana e su alcune delle più importanti imprese nel campo dell'energia per favorire l'innovazione, ma anche puntare su una ricerca d'eccellenza e su un trasferimento tecnologico efficace e di impatto per lo sviluppo del sistema paese". Giovanni Brianza, Executive Vice President Energy & Environmental Services Market di Edison, ha dichiarato: "L'idrogeno è un vettore energetico fondamentale per raggiungere gli obiettivi di decarbonizzazione nel settore dei trasporti e dell'industria hard to abate. La grande sfida oggi è accelerarne lo sviluppo per renderlo economicamente sostenibile e per dare vita a una nuova filiera industriale che agisca da volano per l'economia italiana e affermi il valore delle nostre competenze a livello internazionale. Con la piattaforma di ricerca Hydrogen JRP con Politecnico di Milano, Eni e Snam, poniamo le basi per un importante lavoro comune e confermiamo il ruolo fondamentale che Edison ha nel settore dell'idrogeno e il suo impegno nel supportarne la ricerca e sviluppo".

Francesca Zarri, Direttore Technology, R&D e Digital di Eni ha commentato: "La ricerca e sviluppo è uno dei pilastri su cui poggia la strategia di Eni volta al completo abbattimento delle emissioni di processi industriali e prodotti, nonché la chiave per una transizione energetica equa e di successo. Questo progetto si inserisce nella rete di collaborazioni con i migliori Atenei e Centri di ricerca nazionali e internazionali che Eni sta sviluppando con l'obiettivo di accelerare l'industrializzazione di tecnologie innovative in ambito decarbonizzazione e rinnovabili". Cosma Panzacchi, Executive Vice President Hydrogen di Snam, ha commentato: "Con l'adesione a Hydrogen JRP, Snam mira a contribuire alla crescita del sistema di ricerca e sviluppo per potenziare la filiera italiana dell'idrogeno con l'obiettivo di accelerarne la diffusione, anche grazie

128530

Ritaglio stampa ad uso esclusivo del destinatario, non riproducibile.

alle infrastrutture esistenti, e dare impulso alla transizione energetica. Questa iniziativa è in linea con l'impegno di Snam a supportare le tecnologie più promettenti dell'ecosistema idrogeno, attraverso progetti quali l'Hydrogen Innovation

Center avviato in collaborazione con alcuni dei più importanti atenei italiani, come il Politecnico di Milano, e HyAccelerator, primo programma di accelerazione per startup dell'idrogeno gestito da un'azienda a livello globale".

cambiamenti climatici, eni, hydrogen

PRP Channel | ECONOMIA | 30 Novembre 2021 15:46

Previous

TASSE: INIZIO SETTIMANA DA "INCUBO". LE IMPRESE VERSERANNO AL FISCO 27 MILIARDI

Copyright ©PRP Channel 2021 - Testata Giornalistica registrata al Tribunale di Velletri (Roma) al n. 09 del 21 luglio 2017 e ROC con il n. 30281 del 27 settembre 2017. Le immagini e i video pubblicati su PRP Channel sono acquisiti in modalità "open source". Per violazioni riscontrate, si chiede di segnalarle a - info@prpchannel.com - per la contestuale rimozione. PRP Channel is not responsible for the content of external sites, read in privacy policy about our approach to external linking. redazione@prpchannel.com - commerciale@prpchannel.com

128530

Ritaglio stampa ad uso esclusivo del destinatario, non riproducibile.

Eni, Edison e Snam gettano le basi dell'idrogeno in Italia

Eni, Edison e Snam hanno gettato le basi del futuro a idrogeno del nostro Paese avviando una piattaforma congiunta di R&D per lo sviluppo della filiera.

Giacomo Dotta
30 11 2021

Eni, Edison e Snam: tre nomi pesanti, che in collaborazione con la Fondazione Politecnico di Milano e il **Politecnico di Milano** hanno dato il via ad una nuova piattaforma congiunta per la ricerca sul valore dell'idrogeno. Il progetto prende il nome di "**Hydrogen Joint Research Platform**" e rappresenta un importante punto di partenza per un sistema che si auspica in messa a terra già entro il 2030.

> *Hydrogen JRP ha l'obiettivo di promuovere studi e ricerche innovative su: produzione dell'idrogeno pulito, che comprende l'idrogeno verde e "low carbon"; soluzioni per il suo trasporto e relativi sistemi di accumulo avanzati; impieghi innovativi di tipo elettrochimico e termico in applicazioni residenziali, industriali e di trasporto; sviluppo di best practice per la progettazione e realizzazione delle infrastrutture per il trasporto e lo stoccaggio dell'idrogeno.*

Nei fatti **c'è una intera filiera da progettare**. La piattaforma non è un circolo chiuso, anzi: è un punto di partenza che apre le porte a qualunque azienda voglia aggiungere investimenti, esperienze, know-how e innovazione per fare in modo che i tasselli possano collegarsi gli uni con gli altri nel minor tempo possibile. **C'è un modello di business da costruire** e, soprattutto, ci sono degli ambiziosi obiettivi da raggiungere: l'idrogeno sarà un passo fondamentale nel percorso verso il taglio completo delle emissioni, ma ad oggi l'intero sistema è ancora estremamente immaturo – pur se incredibilmente promettente.

128530

Ritaglio stampa ad uso esclusivo del destinatario, non riproducibile.

Hydrogen JRP

La piattaforma avrà anche un ruolo di lobby e di rappresentanza, poiche cercherà il dialogo con stakeholder istituzionali e cercherà di attrarre investimenti da mettere a fattor comune:

> *Hydrogen JRP vuole cogliere la sfida della ricerca sull'idrogeno per costruire un ecosistema dell'innovazione. Saranno confermate nei prossimi mesi le adesioni al JRP di altre aziende interessate allo sviluppo della filiera dell'idrogeno. La struttura della piattaforma prevede che i soci stessi, a seconda del loro livello di adesione, propongano temi di ricerca verticali che favoriscano la creazione di know-how per l'industria italiana del settore.*

Il ruolo della ricerca in questo frangente è fondamentale, poiche è nelle Università che si possono coltivare quei valori che consentiranno di portare a realizzazione quegli strumenti di transizione energetica che sull'idrogeno consentono di alzare la posta della scommessa. Così **Ferruccio Resta**, Rettore del Politecnico di Milano:

> *La transizione energetica è tra le più grandi sfide dei nostri tempi. Sono due i concetti chiave sui quali dobbiamo insistere: il rafforzamento di un percorso politico, di allineamento con le direttrici europee, che si basa su una fase di accompagnamento del sistema industriale; lo sviluppo di ricerca e formazione per posizionarci come punto di riferimento in termini tecnologici all'interno panorama internazionale. Perche questo accada abbiamo bisogno di tracciare un progetto comune che vede l'università al fianco delle imprese. Ecco perche Hydrogen Joint Research Platform, che oggi avviamo grazie alla partecipazione, alla capacità di ascolto e di innovazione di tre grandi imprese del settore, deve poter estendersi il più possibile al tessuto produttivo*

Annulla

Stai citando questo messaggio:

Partecipa alla discussione. Dì la tua

Leggi gli altri commenti

Giacomo Dotta

128530

Ritaglio stampa ad uso esclusivo del destinatario, non riproducibile.

"Hydrogen Joint Research Platform", università e aziende insieme per la ricerca sull'idrogeno

ERROR: http://www.repubblica.it/social/sites/repubblica/nazionale/boxes/shares/sharebar.cache.php?t=mobile-top - The request was aborted: Could not create SSL/TLS secure channel.

Al via la piattaforma creata da Fondazione Politecnico di Milano, Politecnico di Milano, Edison, Eni e Snam

30 novembre 2021 - 14.09

(Teleborsa) - Studiare lo sviluppo del vettore energetico che potrà dare un contributo decisivo al raggiungimento dei target climatici globali: l'idrogeno. Con questo obiettivo nasce Hydrogen Joint Research Platform (Hydrogen JRP), piattaforma di ricerca congiunta tra università e aziende creata dalla Fondazione Politecnico di Milano, insieme al Politecnico di Milano e a tre aziende fondatrici Edison, Eni e Snam.

Hydrogen JRP è volta a promuovere studi e ricerche innovative su: produzione dell'idrogeno pulito, che comprende l'idrogeno verde e low carbon; soluzioni per il suo trasporto e relativi sistemi di accumulo avanzati; impieghi innovativi di tipo elettrochimico e termico in applicazioni residenziali, industriali e di trasporto; sviluppo di best practice per la progettazione e realizzazione delle infrastrutture per il trasporto e lo stoccaggio dell'idrogeno.

L'intento è dare impulso alla creazione di una filiera idrogeno in Italia, per favorire la competitività delle aziende e la crescita di imprese high tech. Hydrogen JRP è aperto a tutte le imprese che vogliono sperimentare, con il supporto della prima università tecnica italiana e dei suoi laboratori, la ricerca e lo sviluppo di prodotti e servizi sull'idrogeno.

Per aumentarne l'impatto la piattaforma si avvarrà di un advisory board, organo di consulto strategico, che coinvolgerà i principali stakeholder istituzionali anche internazionali, per creare interesse e attrarre investimenti. Hydrogen JRP vuole cogliere la sfida della ricerca sull'idrogeno per

128530

Ritaglio stampa ad uso esclusivo del destinatario, non riproducibile.

costruire un ecosistema dell'innovazione. Saranno confermate nei prossimi mesi le adesioni al JRP di altre aziende interessate allo sviluppo della filiera dell'idrogeno. La struttura della piattaforma prevede che i soci stessi, a seconda del loro livello di adesione, propongano temi di ricerca verticali che favoriscano la creazione di know-how per l'industria italiana del settore.

"La transizione energetica è tra le più grandi sfide dei nostri tempi. Sono due – ha precisato Ferruccio Resta, rettore del Politecnico di Milano – i concetti chiave sui quali dobbiamo insistere: il rafforzamento di un percorso politico, di allineamento con le direttrici europee, che si basa su una fase di accompagnamento del sistema industriale; lo sviluppo di ricerca e formazione per posizionarci come punto di riferimento in termini tecnologici all'interno panorama internazionale. Perché questo accada abbiamo bisogno di tracciare un progetto comune che vede l'università al fianco delle imprese. Ecco perché Hydrogen Joint Research Platform, che oggi avviamo grazie alla partecipazione, alla capacità di ascolto e di innovazione di tre grandi imprese del settore, deve poter estendersi il più possibile al tessuto produttivo".

"Nella rivoluzione green europea l'idrogeno giocherà un ruolo importante, si tratta di un vettore energetico flessibile e potenzialmente ad impatto ambientale zero – ha dichiarato Andrea Sianesi, presidente Fondazione Politecnico –. Il governo italiano, inoltre, nel Piano Nazionale di Ripresa e Resilienza (PNRR) ha riservato un ruolo rilevante proprio all'idrogeno per fare fronte alle esigenze di progressiva decarbonizzazione in vari settori. Come Fondazione Politecnico e in linea con la nostra missione di fare da ponte tra Accademia e tessuto produttivo, abbiamo ritenuto fosse strategico creare un centro di ricerca congiunto per favorire la costituzione di una filiera industriale associata allo sviluppo dell'idrogeno, che potesse contare sulla prima università tecnica italiana e su alcune delle più importanti imprese nel campo dell'energia per favorire l'innovazione, ma anche puntare su una ricerca d'eccellenza e su un trasferimento tecnologico efficace e di impatto per lo sviluppo del sistema paese".

"L'idrogeno – ha affermato Giovanni Brianza, executive vice president Energy & Environmental Services Market di Edison – è un vettore energetico fondamentale per raggiungere gli obiettivi di decarbonizzazione nel settore dei trasporti e dell'industria hard to abate. La grande sfida oggi è accelerarne lo sviluppo per renderlo economicamente sostenibile e per dare vita a una nuova filiera industriale che agisca da volano per l'economia italiana e affermi il valore delle nostre competenze a livello internazionale. Con la piattaforma di ricerca Hydrogen JRP con Politecnico di Milano, Eni e Snam, poniamo le basi per un importante lavoro comune e confermiamo il ruolo fondamentale che Edison ha nel settore dell'idrogeno e il suo impegno nel supportarne la ricerca e sviluppo".

"La ricerca e sviluppo è uno dei pilastri su cui poggia la strategia di Eni volta al completo abbattimento delle emissioni di processi industriali e prodotti, nonché la chiave per una transizione energetica equa e di successo – ha commentato Francesca Zarri, direttore Technology, R&D e Digital di Eni –. Questo progetto si inserisce nella rete di collaborazioni con i migliori Atenei e Centri di ricerca nazionali e internazionali che Eni sta sviluppando con l'obiettivo di accelerare l'industrializzazione di tecnologie innovative in ambito decarbonizzazione e rinnovabili".

"Con l'adesione a Hydrogen JRP, Snam – ha dichiarato Cosma Panzacchi, executive vice president Hydrogen di Snam – mira a contribuire alla crescita del sistema di ricerca e sviluppo per potenziare la filiera italiana dell'idrogeno con l'obiettivo di accelerarne la diffusione, anche grazie alle infrastrutture esistenti, e dare impulso alla transizione energetica. Questa iniziativa è in linea con l'impegno di Snam a supportare le tecnologie più promettenti dell'ecosistema idrogeno, attraverso progetti quali l'Hydrogen Innovation Center avviato in collaborazione con alcuni dei più importanti atenei italiani, come il Politecnico di Milano, e HyAccelerator, primo programma di accelerazione per startup dell'idrogeno gestito da un'azienda a livello globale".

ERROR: http://www.repubblica.it/social/sites/repubblica/nazionale/boxes/shares/sharebar.cache.php?t=mobile-bottom - The request was aborted: Could not create SSL/TLS secure channel.

powered by Teleborsa

IL NETWORK

Espandi

Fai di Repubblica la tua homepage Mappa del sito Redazione Scriveteci Per inviare foto e video Servizio Clienti Pubblicità Cookie Policy Privacy Codice Etico e Best Practices

GEDI News Network S.p.A. - P.Iva 01578251009 - ISSN 2499-0817

128530

Ritaglio stampa ad uso esclusivo del destinatario, non riproducibile.

"Hydrogen Joint Research Platform", università e aziende insieme per la ricerca sull'idrogeno

Al via la piattaforma creata da Fondazione Politecnico di Milano, Politecnico di Milano, Edison, Eni e Snam

30 novembre 2021 - 14.09

(Teleborsa) - Studiare lo sviluppo del vettore energetico che potrà dare un contributo decisivo al raggiungimento dei target climatici globali: l'idrogeno. Con questo obiettivo nasce **Hydrogen Joint Research Platform (Hydrogen JRP)**, piattaforma di ricerca congiunta tra università e aziende creata dalla Fondazione Politecnico di Milano, insieme al **Politecnico di Milano** e a tre aziende fondatrici **Edison, Eni** e **Snam.**

Hydrogen JRP è volta a promuovere studi e ricerche innovative su: produzione dell'idrogeno pulito, che comprende l'idrogeno verde e low carbon; soluzioni per il suo trasporto e relativi sistemi di accumulo avanzati; impieghi innovativi di tipo elettrochimico e termico in applicazioni residenziali, industriali e di trasporto; sviluppo di best practice per la progettazione e realizzazione delle infrastrutture per il trasporto e lo stoccaggio dell'idrogeno.

L'intento è **dare impulso alla creazione di una filiera idrogeno in Italia**, per favorire la competitività delle aziende e la crescita di imprese high tech. Hydrogen JRP è aperto a tutte le imprese che vogliono sperimentare, con il supporto della prima università tecnica italiana e dei suoi laboratori, la ricerca e lo sviluppo di prodotti e servizi sull'idrogeno.

TOP VIDEO Promosso da Taboola

Chiara Ferragni e Fedez, ecco la…
Deejay

GEDI GRUPPO EDITORIALE

Conferenza Nazionale di Statistica: l'assemblea plenaria

DAL WEB Contenuti Sponsorizzati da Taboola

Chi ha più di 60 anni ha diritto a questi…
Hear Clear

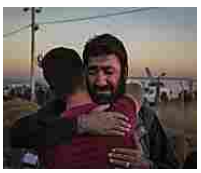

Lascito testamentario?…
UNHCR

Market Overview

MERCATI MATERIE PRIME TITOLI DI STATO

Descrizione	Ultimo	Var %

128530

Ritaglio stampa ad uso esclusivo del destinatario, non riproducibile.

Per aumentarne l'impatto la piattaforma si avvarrà di un **advisory board,** organo di consulto strategico, che coinvolgerà i principali stakeholder istituzionali anche internazionali, per creare interesse e attrarre investimenti. Hydrogen JRP vuole cogliere la sfida della ricerca sull'idrogeno per costruire un ecosistema dell'innovazione. Saranno confermate nei prossimi mesi le adesioni al JRP di altre aziende interessate allo sviluppo della filiera dell'idrogeno. La struttura della piattaforma prevede che i soci stessi, a seconda del loro livello di adesione, propongano temi di ricerca verticali che favoriscano la creazione di know-how per l'industria italiana del settore.

"La transizione energetica è tra le più grandi sfide dei nostri tempi. Sono due – ha precisato **Ferruccio Resta, rettore del Politecnico di Milano** – i concetti chiave sui quali dobbiamo insistere: il rafforzamento di un percorso politico, di allineamento con le direttrici europee, che si basa su una fase di accompagnamento del sistema industriale; lo sviluppo di ricerca e formazione per posizionarci come punto di riferimento in termini tecnologici all'interno panorama internazionale. Perché questo accada abbiamo bisogno di tracciare un progetto comune che vede l'università al fianco delle imprese. Ecco perché Hydrogen Joint Research Platform, che oggi avviamo grazie alla partecipazione, alla capacità di ascolto e di innovazione di tre grandi imprese del settore, deve poter estendersi il più possibile al tessuto produttivo".

"Nella rivoluzione green europea l'idrogeno giocherà un ruolo importante, si tratta di un vettore energetico flessibile e potenzialmente ad impatto ambientale zero – ha dichiarato **Andrea Sianesi, presidente** Fondazione Politecnico –. Il governo italiano, inoltre, nel Piano Nazionale di Ripresa e Resilienza (PNRR) ha riservato un ruolo rilevante proprio all'idrogeno per fare fronte alle esigenze di progressiva decarbonizzazione in vari settori. Come Fondazione Politecnico e in linea con la nostra missione di fare da ponte tra Accademia e tessuto produttivo, abbiamo ritenuto fosse strategico creare un centro di ricerca congiunto per favorire la costituzione di una filiera industriale associata allo sviluppo dell'idrogeno, che potesse contare sulla prima università tecnica italiana e su alcune delle più importanti imprese nel campo dell'energia per favorire l'innovazione, ma anche puntare su una ricerca d'eccellenza e su un trasferimento tecnologico efficace e di impatto per lo sviluppo del sistema paese".

"L'idrogeno – ha affermato **Giovanni Brianza, executive vice president Energy & Environmental Services Market di Edison** – è un vettore energetico fondamentale per raggiungere gli obiettivi di decarbonizzazione nel settore dei trasporti e dell'industria hard to abate. La grande sfida oggi è accelerarne lo sviluppo per renderlo economicamente sostenibile e per dare vita a una nuova filiera industriale che agisca da volano per l'economia italiana e affermi il valore delle nostre competenze a livello internazionale. Con la piattaforma di ricerca

DAX	15.110	-1,12%
Dow Jones	35.136	+0,68%
FTSE 100	7.046	-0,91%
FTSE MIB	25.782	-1,00%
Hang Seng Index*	23.475	-1,58%
Nasdaq	15.783	+1,88%
Nikkei 225	27.822	-1,63%
Swiss Market Index*	12.221	+0,18%

* dato di chiusura della sessione predecente

LISTA COMPLETA

calcolatore Valute

EUR	USD
1	1,13

EURO

DOLLARO USA

IMPORTO

1

CALCOLA

128530

Ritaglio stampa ad uso esclusivo del destinatario, non riproducibile.

Hydrogen JRP con Politecnico di Milano, Eni e Snam, poniamo le basi per un importante lavoro comune e confermiamo il ruolo fondamentale che Edison ha nel settore dell'idrogeno e il suo impegno nel supportarne la ricerca e sviluppo".

"La ricerca e sviluppo è uno dei pilastri su cui poggia la strategia di Eni volta al completo abbattimento delle emissioni di processi industriali e prodotti, nonché la chiave per una transizione energetica equa e di successo – ha commentato **Francesca Zarri, direttore Technology, R&D e Digital di Eni** –. Questo progetto si inserisce nella rete di collaborazioni con i migliori Atenei e Centri di ricerca nazionali e internazionali che Eni sta sviluppando con l'obiettivo di accelerare l'industrializzazione di tecnologie innovative in ambito decarbonizzazione e rinnovabili".

"Con l'adesione a Hydrogen JRP, Snam – ha dichiarato **Cosma Panzacchi, executive vice president Hydrogen di Snam** – mira a contribuire alla crescita del sistema di ricerca e sviluppo per potenziare la filiera italiana dell'idrogeno con l'obiettivo di accelerarne la diffusione, anche grazie alle infrastrutture esistenti, e dare impulso alla transizione energetica. Questa iniziativa è in linea con l'impegno di Snam a supportare le tecnologie più promettenti dell'ecosistema idrogeno, attraverso progetti quali l'Hydrogen Innovation Center avviato in collaborazione con alcuni dei più importanti atenei italiani, come il Politecnico di Milano, e HyAccelerator, primo programma di accelerazione per startup dell'idrogeno gestito da un'azienda a livello globale".

Taboola Feed

Coppa Davis, le pagelle dell'Italia
la Repubblica

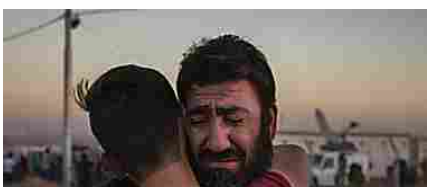

128530

Ritaglio stampa ad uso esclusivo del destinatario, non riproducibile.

Contrasto ai cambiamenti climatici: universita' e aziende insieme per la ricerca sull'idrogeno

Una finestra sul mondo dell'energia: analisi, dati economici e statistici e storie di innovazione per capire il futuro di un settore in trasformazione
Contrasto ai cambiamenti climatici: università e aziende insieme per la ricerca sull'idrogeno
La Fondazione Politecnico di Milano e il Politecnico di Milano insieme a Edison, Eni e Snam hanno dato vita a una piattaforma per lo sviluppo delle tecnologie legate all'idrogeno, nuovo vettore energetico per la decarbonizzazione
30 Novembre 2021
3 minuti di lettura

Una piattaforma di ricerca congiunta tra università e aziende per studiare lo sviluppo del vettore energetico che potrà dare un contributo decisivo al raggiungimento degli obiettivi climatici globali : l' idrogeno . Nasce Hydrogen Joint Research Platform (Hydrogen Jrp) creato dalla Fondazione Politecnico di Milano , insieme al Politecnico di Milano e a tre aziende fondatrici: Edison , Eni e Snam .

Hydrogen Jrp ha l'obiettivo di promuovere studi e ricerche innovative su: produzione dell' idrogeno pulito , che comprende l' idrogeno verde e "low carbon" ; soluzioni per il suo trasporto e relativi sistemi di accumulo avanzati; impieghi innovativi di tipo elettrochimico e termico in applicazioni residenziali, industriali e di trasporto; sviluppo di best practice per la progettazione e realizzazione delle infrastrutture per il trasporto e lo stoccaggio dell'idrogeno.

L'intento è dare impulso alla creazione di una filiera idrogeno in Italia , per favorire la competitività delle aziende e la crescita di imprese high tech. Hydrogen Jrp è aperto a tutte le imprese che vogliono sperimentare, con il supporto della prima università tecnica italiana e dei suoi laboratori, la ricerca e lo sviluppo di prodotti e servizi sull'idrogeno.

Per aumentarne l'impatto la piattaforma si avvarrà di un advisory board , organo di consulto strategico, che coinvolgerà i principali stakeholder istituzionali anche internazionali, per creare interesse e attrarre investimenti. Hydrogen Jrp vuole cogliere la sfida della ricerca sull'idrogeno per costruire un ecosistema dell'innovazione. Saranno confermate nei prossimi mesi le adesioni al Jrp di altre aziende interessate allo sviluppo della filiera dell'idrogeno. La struttura della piattaforma prevede che i soci stessi, a seconda del loro livello di adesione, propongano temi di ricerca verticali che favoriscano la creazione di know-how per l'industria italiana del settore.

L'idrogeno può diventare un protagonista centrale per fare fronte alle esigenze di progressiva decarbonizzazione in vari settori. Al fine di perseguire questa opportunità e promuovere la produzione e l'utilizzo dell'idrogeno, il nostro Paese ha tra i suoi obiettivi quello di supportarne la ricerca e lo sviluppo e completare tutte le riforme e regolamenti necessari a consentirne l'utilizzo, il trasporto e la distribuzione. La Strategia europea prevede, inoltre, un incremento nell'uso di idrogeno verde nel mix energetico che può arrivare fino ad oltre il 20 per cento entro il 2050.

"La transizione energetica è tra le più grandi sfide dei nostri tempi - ha dichiarato Ferruccio Resta, rettore del Politecnico di Milano -. Sono due i concetti chiave sui quali dobbiamo insistere: il rafforzamento di un percorso politico, di allineamento con le direttrici europee, che si basa su una fase di accompagnamento del sistema industriale; lo sviluppo di ricerca e formazione per posizionarci come punto di riferimento in termini tecnologici all'interno panorama internazionale. Perché questo accada abbiamo bisogno di tracciare un progetto comune che vede l'università al fianco delle imprese. Ecco perché Hydrogen Joint Research Platform, che oggi avviamo grazie alla partecipazione, alla capacità di ascolto e di innovazione di tre grandi imprese del settore, deve poter estendersi il più possibile al tessuto produttivo."

"Nella rivoluzione green europea l'idrogeno giocherà un ruolo importante, si tratta di un vettore energetico flessibile e potenzialmente ad impatto ambientale zero - ha commentato Andrea Sianesi, presidente Fondazione Politecnico di Milano -. Il governo italiano, inoltre, nel Piano Nazionale di Ripresa e Resilienza (Pnrr) ha riservato un ruolo rilevante proprio all'idrogeno per fare fronte alle esigenze di progressiva decarbonizzazione in vari settori. Come Fondazione Politecnico e in linea con la nostra missione di fare da ponte tra Accademia e tessuto produttivo, abbiamo ritenuto fosse strategico creare un centro di ricerca congiunto per favorire la costituzione di una filiera industriale associata allo sviluppo dell'idrogeno, che potesse contare sulla prima università tecnica italiana e su alcune delle più importanti imprese nel campo dell'energia per favorire l'innovazione, ma anche puntare su una ricerca d'eccellenza e su un

128530

Ritaglio stampa ad uso esclusivo del destinatario, non riproducibile.

trasferimento tecnologico efficace e di impatto per lo sviluppo del sistema Paese".

"L'idrogeno è un vettore energetico fondamentale per raggiungere gli obiettivi di decarbonizzazione nel settore dei trasporti e dell'industria hard to abate. La grande sfida oggi è accelerarne lo sviluppo per renderlo economicamente sostenibile e per dare vita a una nuova filiera industriale che agisca da volano per l'economia italiana e affermi il valore delle nostre competenze a livello internazionale. Con la piattaforma di ricerca Hydrogen JRP con Politecnico di Milano, Eni e Snam, poniamo le basi per un importante lavoro comune e confermiamo il ruolo fondamentale che Edison ha nel settore dell'idrogeno e il suo impegno nel supportarne la ricerca e sviluppo", le parole di Giovanni Brianza, Executive Vice President Energy & Environmental Services Market di Edison .

"La ricerca e sviluppo è uno dei pilastri su cui poggia la strategia di Eni volta al completo abbattimento delle emissioni di processi industriali e prodotti, nonché la chiave per una transizione energetica equa e di successo - ha aggiunto Francesca Zarri, direttore Technology, R&D e Digital di Eni -. Questo progetto si inserisce nella rete di collaborazioni con i migliori Atenei e Centri di ricerca nazionali e internazionali che Eni sta sviluppando con l'obiettivo di accelerare l'industrializzazione di tecnologie innovative in ambito decarbonizzazione e rinnovabili".

"Con l'adesione a Hydrogen JRP, Snam mira a contribuire alla crescita del sistema di ricerca e sviluppo per potenziare la filiera italiana dell'idrogeno con l'obiettivo di accelerarne la diffusione, anche grazie alle infrastrutture esistenti, e dare impulso alla transizione energetica - ha detto Cosma Panzacchi, Executive Vice President Hydrogen di Snam -. Questa iniziativa è in linea con l'impegno di Snam a supportare le tecnologie più promettenti dell'ecosistema idrogeno, attraverso progetti quali l'Hydrogen Innovation Center avviato in collaborazione con alcuni dei più importanti atenei italiani, come il Politecnico di Milano, e HyAccelerator, primo programma di accelerazione per startup dell'idrogeno gestito da un'azienda a livello globale".

a cura di

128530

Ritaglio stampa ad uso esclusivo del destinatario, non riproducibile.

Università e aziende insieme per la ricerca sull'idrogeno, nasce Hydrogen JRP

ERROR: http://www.repubblica.it/social/sites/repubblica/nazionale/boxes/shares/sharebar.cache.php?t=mobile-top - The request was aborted: Could not create SSL/TLS secure channel.

30 novembre 2021 - 13.14

(Teleborsa) - Una piattaforma di ricerca congiunta tra università e aziende per studiare lo sviluppo del vettore energetico che potrà dare un contributo decisivo al raggiungimento degli obiettivi climatici globali: l'idrogeno. Nasce Hydrogen Joint Research Platform (Hydrogen JRP) creato dalla Fondazione Politecnico di Milano, insieme al Politecnico di Milano e a tre aziende fondatrici Edison, Eni e Snam.

Hydrogen JRP ha l'obiettivo di promuovere studi e ricerche innovative su: produzione dell'idrogeno pulito, che comprende l'idrogeno verde e "low carbon"; soluzioni per il suo trasporto e relativi sistemi di accumulo avanzati; impieghi innovativi di tipo elettrochimico e termico in applicazioni residenziali, industriali e di trasporto; sviluppo di best practice per la progettazione e realizzazione delle infrastrutture per il trasporto e lo stoccaggio dell'idrogeno.

L'intento è dare impulso alla creazione di una filiera idrogeno in Italia, per favorire la competitività delle aziende e la crescita di imprese high tech; Hydrogen JRP è aperto a tutte le imprese che vogliono sperimentare, con il supporto della prima università tecnica italiana e dei suoi laboratori, la ricerca e lo sviluppo di prodotti e servizi sull'idrogeno. Per aumentarne l'impatto la piattaforma si avvarrà di un advisory board, organo di consulto strategico, che coinvolgerà i principali stakeholder istituzionali anche internazionali, per creare interesse e attrarre investimenti. Hydrogen JRP vuole cogliere la sfida della ricerca sull'idrogeno per costruire un ecosistema dell'innovazione. Saranno confermate nei prossimi mesi le adesioni al JRP di altre aziende interessate allo sviluppo della filiera dell'idrogeno. La struttura della piattaforma prevede che i soci stessi, a seconda del loro livello di adesione, propongano temi di ricerca verticali che favoriscano la creazione di know-how per

128530

Ritaglio stampa ad uso esclusivo del destinatario, non riproducibile.

l'industria italiana del settore.

Ferruccio Resta, Rettore del Politecnico di Milano, ha precisato: "La transizione energetica è tra le più grandi sfide dei nostri tempi. Sono due i concetti chiave sui quali dobbiamo insistere: il rafforzamento di un percorso politico, di allineamento con le direttrici europee, che si basa su una fase di accompagnamento del sistema industriale; lo sviluppo di ricerca e formazione per posizionarci come punto di riferimento in termini tecnologici all'interno panorama internazionale. Perché questo accada abbiamo bisogno di tracciare un progetto comune che vede l'università al fianco delle imprese. Ecco perché Hydrogen Joint Research Platform, che oggi avviamo grazie alla partecipazione, alla capacità di ascolto e di innovazione di tre grandi imprese del settore, deve poter estendersi il più possibile al tessuto produttivo."

Andrea Sianesi, Presidente Fondazione Politecnico di Milano, ha dichiarato: "Nella rivoluzione green europea l'idrogeno giocherà un ruolo importante, si tratta di un vettore energetico flessibile e potenzialmente ad impatto ambientale zero. Il governo italiano, inoltre, nel Piano Nazionale di Ripresa e Resilienza (PNRR) ha riservato un ruolo rilevante proprio all'idrogeno per fare fronte alle esigenze di progressiva decarbonizzazione in vari settori. Come Fondazione Politecnico e in linea con la nostra missione di fare da ponte tra Accademia e tessuto produttivo, abbiamo ritenuto fosse strategico creare un centro di ricerca congiunto per favorire la costituzione di una filiera industriale associata allo sviluppo dell'idrogeno, che potesse contare sulla prima università tecnica italiana e su alcune delle più importanti imprese nel campo dell'energia per favorire l'innovazione, ma anche puntare su una ricerca d'eccellenza e su un trasferimento tecnologico efficace e di impatto per lo sviluppo del sistema paese".

Giovanni Brianza, Executive Vice President Energy & Environmental Services Market di Edison, ha dichiarato: "L'idrogeno è un vettore energetico fondamentale per raggiungere gli obiettivi di decarbonizzazione nel settore dei trasporti e dell'industria hard to abate. La grande sfida oggi è accelerarne lo sviluppo per renderlo economicamente sostenibile e per dare vita a una nuova filiera industriale che agisca da volano per l'economia italiana e affermi il valore delle nostre competenze a livello internazionale. Con la piattaforma di ricerca Hydrogen JRP con Politecnico di Milano, Eni e Snam, poniamo le basi per un importante lavoro comune e confermiamo il ruolo fondamentale che Edison ha nel settore dell'idrogeno e il suo impegno nel supportarne la ricerca e sviluppo".

Francesca Zarri, Direttore Technology, R&D e Digital di Eni ha commentato: "La ricerca e sviluppo è uno dei pilastri su cui poggia la strategia di Eni volta al completo abbattimento delle emissioni di processi industriali e prodotti, nonché la chiave per una transizione energetica equa e di successo. Questo progetto si inserisce nella rete di collaborazioni con i migliori Atenei e Centri di ricerca nazionali e internazionali che Eni sta sviluppando con l'obiettivo di accelerare l'industrializzazione di tecnologie innovative in ambito decarbonizzazione e rinnovabili".

Cosma Panzacchi, Executive Vice President Hydrogen di Snam, ha commentato: "Con l'adesione a Hydrogen JRP, Snam mira a contribuire alla crescita del sistema di ricerca e sviluppo per potenziare la filiera italiana dell'idrogeno con l'obiettivo di accelerarne la diffusione, anche grazie alle infrastrutture esistenti, e dare impulso alla transizione energetica. Questa iniziativa è in linea con l'impegno di Snam a supportare le tecnologie più promettenti dell'ecosistema idrogeno, attraverso progetti quali l'Hydrogen InnovationCenter avviato in collaborazione con alcuni dei più importanti atenei italiani, come il Politecnico di Milano, e HyAccelerator, primo programma di accelerazione per startup dell'idrogeno gestito da un'azienda a livello globale".

ERROR: http://www.repubblica.it/social/sites/repubblica/nazionale/boxes/shares/sharebar.cache.php?t=mobile-bottom - The request was aborted: Could not create SSL/TLS secure channel.

powered by Teleborsa

IL NETWORK

Espandi

Fai di Repubblica la tua homepage Mappa del sito Redazione Scriveteci Per inviare foto e video Servizio Clienti Pubblicità Cookie Policy Privacy Codice Etico e Best Practices

GEDI News Network S.p.A. - P.Iva 01578251009 - ISSN 2499-0817

128530

Ritaglio stampa ad uso esclusivo del destinatario, non riproducibile.

ADVERTISING NEWSLETTER 30 NOVEMBRE 2021

Rinnovabili.it
IL QUOTIDIANO SULLA SOSTENIBILITA' AMBIENTALE
DIRETTORE MAURO SPAGNOLO

Scopri i nuovi portali cobat

ENERGIA AMBIENTE ECONOMIA CIRCOLARE GREEN ECONOMY MOBILITÀ GREENBUILDING AGRIFOOD ALTRO

Home › Energia › Idrogeno › Nasce Hydrogen JRP, la piattaforma di ricerca congiunta sull'idrogeno

Energia Idrogeno

Nasce Hydrogen JRP, la piattaforma di ricerca congiunta sull'idrogeno

30 Novembre 2021

La Fondazione Politecnico di Milano e il Politecnico di Milano insieme a Edison, Eni e Snam hanno dato vita a una piattaforma per lo sviluppo delle tecnologie legate al vettore

Share

(Rinnovabili.it) – Un luogo dove far incontrare la ricerca industriale con l'innovazione del mondo scientifico, per rafforzare la nascente filiera dell'idrogeno italiano.
Con questo obiettivo nasce **Hydrogen Joint Research Platform** (**Hydrogen JRP**), strumento, al di là del nome, tutto italiano. Lo hanno lanciato stamane i 5 partner fondatori – la Fondazione Politecnico di Milano, il Politecnico di Milano, Edison S.p.A., Eni S.p.A e Snam S.p.A – spiegandone progetti e finalità. Nel concreto l'iniziativa si focalizza sull'idrogeno verde, ossia prodotto tramite elettrolizzatori ed energia rinnovabile, e quello a basse emissioni, e mira a dare impulso alla filiera

Search

Ultimi Articoli

Nasce Hydrogen JRP, la piattaforma di ricerca congiunta sull'idrogeno
30 Novembre 2021

Impianti fotovoltaici nel mondo: +20% al 2022 ma la supply chain...
30 Novembre 2021

128530

Ritaglio stampa ad uso esclusivo del destinatario, non riproducibile.

dell'H2 in Italia, per favorire la competitività delle aziende e la crescita di imprese hi-tech.

"La transizione energetica è tra le più grandi sfide dei nostri tempi", spiega **Ferruccio Resta,** Rettore del PoliMi. *"Sono due i concetti chiave sui quali dobbiamo insistere: il rafforzamento di un percorso politico, di allineamento con le direttrici europee, che si basa su una fase di accompagnamento del sistema industriale; lo sviluppo di ricerca e formazione per posizionarci come punto di riferimento in termini tecnologici all'interno panorama internazionale. Perché questo accada abbiamo bisogno di tracciare un progetto comune che vede l'università al fianco delle imprese. Ecco perché Hydrogen Joint Research Platform, che oggi avviamo grazie alla partecipazione, alla capacità di ascolto e di innovazione di tre grandi imprese del settore, deve poter estendersi il più possibile al tessuto produttivo."*

Hydrogen JRP promuoverà studi e ricerche innovative su produzione, trasporto, accumulo avanzati e impieghi innovativi in applicazioni residenziali, industriali e di trasporto. E svilupperà buone pratiche per la progettazione e realizzazione delle infrastrutture per la mobilitazione e lo stoccaggio dell'idrogeno.Aprendo le porte a tutte le imprese che vogliano sperimentare la ricerca e lo sviluppo di prodotti e servizi dedicati. Per aumentarne l'impatto Hydrogen JRP si avvarrà di un advisory board, organo di consulto strategico, che coinvolgerà i principali stakeholder istituzionali anche internazionali, per creare interesse e attrarre investimenti.

Share

Articolo precedente

Impianti fotovoltaici nel mondo: +20% al 2022 ma la supply chain zoppica

LASCIA UN COMMENTO

Commento:

Nome:*

Email:*

Sito Web:

Salva il mio nome, email e sito web in questo browser per la prossima volta che commento.

Pubblica Commento

Da Airbus e Rolls Royce uno studio sui carburanti sostenibili per...

30 Novembre 2021

128530

Ritaglio stampa ad uso esclusivo del destinatario, non riproducibile.

ECONOMIA

Energia: Politecnico Milano, Edison, Eni e Snam insieme in ricerca su idrogeno

30/11/2021 14:25

Tweet

Stampa Riduci Aumenta Condividi |

Milano, 30 nov. (Adnkronos) - Una piattaforma di ricerca congiunta tra università e aziende per studiare lo sviluppo dell'idrogeno come vettore energetico che potrà dare un contributo al raggiungimento degli obiettivi climatici globali. Nasce Hydrogen Joint Research Platform (Hydrogen Jrp) creato dalla Fondazione Politecnico di Milano, insieme al Politecnico di Milano e a tre aziende fondatrici Edison, Eni e Snam. Hydrogen Jrp ha l'obiettivo di promuovere studi e ricerche innovative su produzione dell'idrogeno pulito, che comprende l'idrogeno verde e 'low carbon', soluzioni per il suo trasporto e relativi sistemi di accumulo avanzati, impieghi innovativi di tipo elettrochimico e termico in applicazioni residenziali, industriali e di trasporto e sviluppo di best practice per la progettazione e realizzazione delle infrastrutture per il trasporto e lo stoccaggio dell'idrogeno.L'intento è dare impulso alla creazione di una filiera dell'idrogeno in Italia, per favorire la competitività delle aziende e la crescita di imprese ad alta tecnologia. Hydrogen Jrp è aperto a tutte le imprese che vogliono sperimentare, con il supporto del Politecnico di Milano e dei suoi laboratori, la ricerca e lo sviluppo di prodotti e servizi sull'idrogeno. Per aumentarne l'impatto la piattaforma si avvarrà di un advisory board, organo di consulto strategico, che coinvolgerà i principali stakeholder istituzionali anche internazionali, per creare interesse e attrarre investimenti. Saranno confermate nei prossimi mesi le adesioni al Jrp di altre aziende interessate allo sviluppo della filiera dell'idrogeno. La struttura della piattaforma prevede che i soci stessi, a seconda del loro livello di adesione, propongano temi di ricerca verticali che favoriscano la creazione di know-how per l'industria italiana del settore.

In primo piano | Più lette della settimana

Al Museo Mas.Edu di Sassari il Premio Nazionale delle Arti

Avevano abbattuto centinaia di colombacci: 15mila euro di sanzioni, revocati i porto d'arma

Gerald Robinson si presenta:"Pronto a dare il mio contributo per ritrovare la vittoria"

Sassari. La Polizia di Stato chiude due circoli ricreativi per violazione delle normative anti Covid

Sassari: ha preso il via il Concorso fotografico di idee "Scatti in bianco e nero"

Covid Sassari: forte aumento dei positivi in città nel mese di novembre

A Sassari due giorni di studio e proposte per una legge regionale sulla Media Education in Sardegna

Lotta alle violazioni anti Covid: a Sassari diciassette esercizi sanzionati nel fine settimana

Sassari. Beatrice Masini tiene a battesimo il Koinè Book Club

A Sassari la proiezione del progetto cinematografico e ambientale The Man of Trees

Scontro tra autobus e auto a Sassari: tre i feriti al pronto soccorso

Al via nel centro di Sassari "Frammenti di Sardegna - Arte, Musica e Cultura in Centro Cavour"

"Codice rosso":divieto di avvicinamento per un 18enne che perseguitava la ex

Coronavirus. In Sardegna 206 i nuovi casi: 73 in provincia di Sassari. Picco a Nuoro con 46 casi

Arriva la neve in Sardegna

Diramata allerta di avviso condizioni meteo avverse: neve, vento e mareggiate

Coronavirus. In Sardegna oggi registrati 164 nuovi casi: 89 nella provincia di Sassari

E-mobility: offerte speciali di auto elettriche valide solo per la Sardegna

Bonus casa,Confartigianato Sardegna:"Il DL contro le frodi fiscali blocca i cantieri già avviati"

128530

Ritaglio stampa ad uso esclusivo del destinatario, non riproducibile.

ECONOMIA

Energia: Politecnico Milano, Edison, Eni e Snam insieme in ricerca su idrogeno (2)

30/11/2021 14:25

Tweet

Stampa Riduci Aumenta Condividi |

(Adnkronos) - Ferruccio Resta, rettore del Politecnico di Milano, ha spiegato che "la transizione energetica è tra le più grandi sfide dei nostri tempi. Sono due i concetti chiave sui quali dobbiamo insistere: il rafforzamento di un percorso politico, di allineamento con le direttrici europee, che si basa su una fase di accompagnamento del sistema industriale; lo sviluppo di ricerca e formazione per posizionarci come punto di riferimento in termini tecnologici all'interno panorama internazionale. Perché questo accada abbiamo bisogno di tracciare un progetto comune che vede l'università al fianco delle imprese. Ecco perché Hydrogen Joint Research Platform, che oggi avviamo grazie alla partecipazione, alla capacità di ascolto e di innovazione di tre grandi imprese del settore, deve poter estendersi il più possibile al tessuto produttivo".Andrea Sianesi, presidente della Fondazione Politecnico di Milano, ha sottolineato che "come Fondazione Politecnico e in linea con la nostra missione di fare da ponte tra Accademia e tessuto produttivo, abbiamo ritenuto fosse strategico creare un centro di ricerca congiunto per favorire la costituzione di una filiera industriale associata allo sviluppo dell'idrogeno, che potesse contare sulla prima università tecnica italiana e su alcune delle più importanti imprese nel campo dell'energia per favorire l'innovazione, ma anche puntare su una ricerca d'eccellenza e su un trasferimento tecnologico efficace e di impatto per lo sviluppo del sistema paese". Per Giovanni Brianza, vice presidente esecutivo Energy & Environmental Services Market di Edison, ha detto che l'idrogeno è un vettore energetico fondamentale per raggiungere gli obiettivi di decarbonizzazione nel settore dei trasporti e dell'industria hard to abate. La grande sfida oggi è accelerarne lo sviluppo per renderlo economicamente sostenibile e per dare vita a una nuova filiera industriale che agisca da volano per l'economia italiana e affermi il valore delle nostre competenze a livello internazionale. Con la piattaforma di ricerca Hydrogen Jrp con Politecnico di Milano, Eni e Snam, poniamo le basi per un importante lavoro comune e confermiamo il ruolo fondamentale che Edison ha nel settore dell'idrogeno e il suo impegno nel supportarne la ricerca e sviluppo".

In primo piano Più lette della settimana

Al Museo Mas.Edu di Sassari il Premio Nazionale delle Arti

Avevano abbattuto centinaia di colombacci: 15mila euro di sanzioni, revocati i porto d'arma

Gerald Robinson si presenta:"Pronto a dare il mio contributo per ritrovare la vittoria"

Sassari. La Polizia di Stato chiude due circoli ricreativi per violazione delle normative anti Covid

Sassari: ha preso il via il Concorso fotografico di idee "Scatti in bianco e nero"

Covid Sassari: forte aumento dei positivi in città nel mese di novembre

A Sassari due giorni di studio e proposte per una legge regionale sulla Media Education in Sardegna

Lotta alle violazioni anti Covid: a Sassari diciassette esercizi sanzionati nel fine settimana

Sassari. Beatrice Masini tiene a battesimo il Koinè Book Club

A Sassari la proiezione del progetto cinematografico e ambientale The Man of Trees

Scontro tra autobus e auto a Sassari: tre i feriti al pronto soccorso

Al via nel centro di Sassari "Frammenti di Sardegna - Arte, Musica e Cultura in Centro Cavour"

"Codice rosso":divieto di avvicinamento per un 18enne che perseguitava la ex

Coronavirus. In Sardegna 206 i nuovi casi: 73 in provincia di Sassari. Picco a Nuoro con 46 casi

Arriva la neve in Sardegna

Diramata allerta di avviso condizioni meteo avverse: neve, vento e mareggiate

Coronavirus. In Sardegna oggi registrati 164 nuovi casi: 89 nella provincia di Sassari

E-mobility: offerte speciali di auto elettriche valide solo per la Sardegna

Bonus casa,Confartigianato Sardegna:"Il DL contro le frodi fiscali blocca i cantieri già avviati"

128530

Ritaglio stampa ad uso esclusivo del destinatario, non riproducibile.

Guarda TR24 Canale 11, il network all news del territorio

GEMME Porte e Finestre Forlì-Bologna

NAZIONALI

Energia: Politecnico Milano, Edison, Eni e Snam insieme in ricerca su idrogeno

Di: **REDAZIONE**
martedì 30 novembre 2021 ore 14:25
12 visualizzazioni

Condividi Tweet

FAM BATTERIE Meldola (FC)

Milano, 30 nov. (Adnkronos) - Una piattaforma di ricerca congiunta tra università e aziende per studiare lo sviluppo dell'idrogeno come vettore energetico che potrà dare un contributo al raggiungimento degli obiettivi climatici globali. Nasce Hydrogen Joint Research Platform (Hydrogen Jrp) creato dalla Fondazione Politecnico di Milano, insieme al Politecnico di Milano e a tre aziende fondatrici Edison, Eni e Snam. Hydrogen Jrp ha l'obiettivo di promuovere studi e ricerche innovative su produzione dell'idrogeno pulito, che comprende l'idrogeno verde e 'low carbon', soluzioni per il suo trasporto e relativi sistemi di accumulo avanzati, impieghi innovativi di tipo elettrochimico e termico in applicazioni residenziali, industriali e di trasporto e sviluppo di best practice per la progettazione e realizzazione delle infrastrutture per il trasporto e lo stoccaggio dell'idrogeno.

L'intento è dare impulso alla creazione di una filiera dell'idrogeno in Italia, per favorire la competitività delle aziende e la crescita di imprese ad alta tecnologia. Hydrogen Jrp è aperto a tutte le imprese che vogliono sperimentare, con il supporto del Politecnico di Milano e dei suoi laboratori, la ricerca e lo sviluppo di prodotti e servizi sull'idrogeno.

Per aumentarne l'impatto la piattaforma si avvarrà di un advisory board, organo di consulto strategico, che coinvolgerà i principali stakeholder istituzionali anche internazionali, per creare interesse e attrarre investimenti. Saranno confermate nei prossimi mesi le adesioni al Jrp di altre aziende interessate allo sviluppo della filiera dell'idrogeno. La struttura della piattaforma prevede che i soci stessi, a seconda del loro livello di adesione, propongano temi di ricerca verticali che favoriscano la creazione di know-how per l'industria italiana del settore.

IOSONOCESENA I prodotti che ami e i servizi di cui hai bisogno, dei negozianti e degli artigiani di Cesena, a portata di click, direttamente a casa tua!

NOTIZIE CORRELATE

Calcio: Pallone d'oro, assegnazione a Messi divid...
Lirica: in vendita biglietti Scala per serata a favore...
Energia: Politecnico Milano, Edison, Eni e Snam insiem...
Energia: Politecnico Milano, Edison, Eni e Snam insiem...
Dalla moda etica alla formazione, due storie di...
Ue: Renzi, 'bene ritiro documento su Natale, era...

RAVENNA: Giovane studente trova portafogli...
13 NOV 2021

FERRARA: Frontale tra due auto, due 20enni morte...
17 NOV 2021

ROMAGNA: Arriva la Bolkestein, "Le concessioni...
10 NOV 2021

ROMAGNA: Spiagge all'asta, bagnini sul piede di...
10 NOV 2021

CESENA: Trovato il corpo senza vita di un...
09 NOV 2021

128530

Ritaglio stampa ad uso esclusivo del destinatario, non riproducibile.

Guarda TR24 Canale 11, il network all news del territorio

NAZIONALI

Energia: Politecnico Milano, Edison, Eni e Snam insieme in ricerca su idrogeno (2)

Di: **REDAZIONE**
martedì 30 novembre 2021 ore 14:25
15 visualizzazioni

Condividi Tweet

(Adnkronos) - Ferruccio Resta, rettore del Politecnico di Milano, ha spiegato che "la transizione energetica è tra le più grandi sfide dei nostri tempi. Sono due i concetti chiave sui quali dobbiamo insistere: il rafforzamento di un percorso politico, di allineamento con le direttrici europee, che si basa su una fase di accompagnamento del sistema industriale; lo sviluppo di ricerca e formazione per posizionarci come punto di riferimento in termini tecnologici all'interno panorama internazionale. Perché questo accada abbiamo bisogno di tracciare un progetto comune che vede l'università al fianco delle imprese. Ecco perché Hydrogen Joint Research Platform, che oggi avviamo grazie alla partecipazione, alla capacità di ascolto e di innovazione di tre grandi imprese del settore, deve poter estendersi il più possibile al tessuto produttivo".

Andrea Sianesi, presidente della Fondazione Politecnico di Milano, ha sottolineato che "come Fondazione Politecnico e in linea con la nostra missione di fare da ponte tra Accademia e tessuto produttivo, abbiamo ritenuto fosse strategico creare un centro di ricerca congiunto per favorire la costituzione di una filiera industriale associata allo sviluppo dell'idrogeno, che potesse contare sulla prima università tecnica italiana e su alcune delle più importanti imprese nel campo dell'energia per favorire l'innovazione, ma anche puntare su una ricerca d'eccellenza e su un trasferimento tecnologico efficace e di impatto per lo sviluppo del sistema paese".

Per Giovanni Brianza, vice presidente esecutivo Energy & Environmental Services Market di Edison, ha detto che l'idrogeno è un vettore energetico fondamentale per raggiungere gli obiettivi di decarbonizzazione nel settore dei trasporti e dell'industria hard to abate. La grande sfida oggi è accelerarne lo sviluppo per renderlo economicamente sostenibile e per dare vita a una nuova filiera industriale che agisca da volano per l'economia italiana e affermi il valore delle nostre competenze a livello internazionale. Con la piattaforma di ricerca Hydrogen Jrp con Politecnico di Milano, Eni e Snam, poniamo le basi per un importante lavoro comune e confermiamo il ruolo fondamentale che Edison ha nel settore dell'idrogeno e il suo impegno nel supportarne la ricerca e sviluppo".

VIENI A SCOPRIRE GLI STORE LUBE UFFICIALI DELLA ROMAGNA:
LUBE STORE RIMINI Via Flaminia, 177/B
LUBE STORE CESENA Viale Bovio, 44
LUBE STORE RAVENNA Via Circonvallazione Piazza D'Armi, 90

GIEMME Porte e Finestre Forlì-Bologna
www.giemme.net
info@giemme.net

RAVENNA: Giovane studente trova portafogli...
13 NOV 2021

FERRARA: Frontale tra due auto, due 20enni morte...
17 NOV 2021

ROMAGNA: Arriva la Bolkestein, "Le concessioni...
10 NOV 2021

ROMAGNA: Spiagge all'asta, bagnini sul piede di...
10 NOV 2021

CESENA: Trovato il corpo senza vita di un...
09 NOV 2021

128530

Ritaglio stampa ad uso esclusivo del destinatario, non riproducibile.

adnkronos
I: .. Draghi
Vittoria Assicu... al futuro
Milano: gip, 'Di ... spregiudicato'
Manovra: Lega a ... bollette da rdc'

Energia: Politecnico Milano, Edison, Eni e Snam insieme in ricerca su idrogeno

Milano, 30 nov. (Adnkronos) – Una piattaforma di ricerca congiunta tra università e aziende per studiare lo sviluppo dell'idrogeno come vettore energetico che potrà dare un contributo al raggiungimento degli obiettivi climatici globali. Nasce Hydrogen Joint Research Platform (Hydrogen Jrp) creato dalla Fondazione Politecnico di Milano, insieme al Politecnico di Milano e a tre aziende fondatrici Edison, Eni e Snam. Hydrogen Jrp ha l'obiettivo di promuovere studi e ricerche innovative su produzione dell'idrogeno pulito, che comprende l'idrogeno verde e 'low carbon', soluzioni per il suo trasporto e relativi sistemi di accumulo avanzati, impieghi innovativi di tipo elettrochimico e termico in applicazioni residenziali, industriali e di trasporto e sviluppo di best practice per la progettazione e realizzazione delle infrastrutture per il trasporto e lo stoccaggio dell'idrogeno.

Per informazioni scrivere a: info@tfnews.it

Borsa

Ticker automatico da TradingView

Tempo Finanziario

Tempo Finanziario
Economia e diritto per banche, assicurazioni, gestori del risparmio, imprese

Radio Esercito

Task Force News

128530

Ritaglio stampa ad uso esclusivo del destinatario, non riproducibile.

MF-DOW JONES NEWS

< Indietro

ENERGIA: NASCE HYDROGEN JRP, UNIVERSITA' E AZIENDE INSIEME PER RICERCA

30/11/2021 14:06

ROMA (MF-DJ)--Una piattaforma di ricerca congiunta tra universita' e aziende per studiare lo sviluppo del vettore energetico che potra' dare un contributo decisivo al raggiungimento degli obiettivi climatici globali: l'idrogeno. Nasce Hydrogen Joint Research Platform (Hydrogen Jrp), creato dalla Fondazione Politecnico di Milano, insieme al Politecnico di Milano e a tre aziende fondatrici Edison, Eni e Snam. Hydrogen Jrp, si legge in un comunicato, ha l'obiettivo di promuovere studi e ricerche innovative su produzione dell'idrogeno pulito, che comprende l'idrogeno verde e "low carbon"; soluzioni per il suo trasporto e relativi sistemi di accumulo avanzati; impieghi innovativi di tipo elettrochimico e termico in applicazioni residenziali, industriali e di trasporto; sviluppo di best practice per la progettazione e realizzazione delle infrastrutture per il trasporto e lo stoccaggio dell'idrogeno. L'intento e' dare impulso alla creazione di una filiera idrogeno in Italia, per favorire la competitivita' delle aziende e la crescita di imprese high tech; Hydrogen Jrp e' aperto a tutte le imprese che vogliono sperimentare, con il supporto della prima universita' tecnica italiana e dei suoi laboratori, la ricerca e lo sviluppo di prodotti e servizi sull'idrogeno. Per aumentarne l'impatto la piattaforma si avvarra' di un advisory board, organo di consulto strategico, che coinvolgera' i principali stakeholder istituzionali anche internazionali, per creare interesse e attrarre investimenti. Saranno confermate nei prossimi mesi le adesioni al JRP di altre aziende interessate allo sviluppo della filiera dell'idrogeno. La struttura della piattaforma prevede che i soci stessi, a seconda del loro livello di adesione, propongano temi di ricerca verticali che favoriscano la creazione di know-how per l'industria italiana del settore. "L'idrogeno e' un vettore energetico fondamentale per raggiungere gli obiettivi di decarbonizzazione nel settore dei trasporti e dell'industria hard to abate - ha dichiarato Giovanni Brianza, Executive Vice President Energy & Environmental Services Market di Edison - La grande sfida oggi e' accelerarne lo sviluppo per renderlo economicamente sostenibile e per dare vita a una nuova filiera industriale che agisca da volano per l'economia italiana e affermi il valore delle nostre competenze a livello internazionale. Con la piattaforma di ricerca Hydrogen Jrp con Politecnico di Milano, Eni e Snam, poniamo le basi per un importante lavoro comune e confermiamo il ruolo fondamentale che Edison ha nel settore dell'idrogeno e il suo impegno nel supportarne la ricerca e sviluppo". Francesca Zarri, Direttore Technology, R&D e Digital di Eni, ha affermato che "la ricerca e sviluppo e' uno dei pilastri su cui poggia la strategia di Eni volta al completo abbattimento delle emissioni di processi industriali e prodotti, nonche' la chiave per una transizione energetica equa e di successo. Questo progetto si inserisce nella rete di collaborazioni con i migliori atenei e centri di ricerca nazionali e internazionali che Eni sta sviluppando con l'obiettivo di accelerare l'industrializzazione di tecnologie innovative in ambito decarbonizzazione e rinnovabili". "Con l'adesione a Hydrogen Jrp, Snam mira a contribuire alla crescita del sistema di ricerca e sviluppo per potenziare la filiera italiana dell'idrogeno con l'obiettivo di accelerarne la diffusione, anche grazie alle infrastrutture esistenti, e dare impulso alla transizione energetica - ha dichiarato Cosma Panzacchi, Executive Vice President Hydrogen di Snam - Questa iniziativa e' in linea con l'impegno di Snam a supportare le tecnologie piu' promettenti dell'ecosistema idrogeno, attraverso progetti quali l'Hydrogen Innovation Center avviato in collaborazione con alcuni dei piu' importanti atenei italiani, come il Politecnico di Milano, e HyAccelerator, primo programma di accelerazione per startup dell'idrogeno gestito da un'azienda a livello globale". com/rov (fine) MF-DJ NEWS

pubblicità

128530

Ritaglio stampa ad uso esclusivo del destinatario, non riproducibile.

Clima, università e aziende insieme per la ricerca sull'idrogeno

di *Italpress*

MILANO (ITALPRESS) - Una piattaforma di ricerca congiunta tra università e aziende per studiare lo sviluppo del vettore energetico che potrà dare un contributo decisivo al raggiungimento degli obiettivi climatici globali: l'idrogeno. Nasce Hydrogen Joint Research Platform (Hydrogen JRP) creato dalla Fondazione Politecnico di Milano, insieme al Politecnico di Milano e a tre aziende fondatrici Edison, Eni e Snam. Hydrogen JRP ha l'obiettivo di promuovere studi e ricerche innovative su: produzione dell'idrogeno pulito, che comprende l'idrogeno verde e "low carbon"; soluzioni per il suo trasporto e relativi sistemi di accumulo avanzati; impieghi innovativi di tipo elettrochimico e termico in applicazioni residenziali, industriali e di trasporto; sviluppo di best practice per la progettazione e realizzazione delle infrastrutture per il trasporto e lo stoccaggio dell'idrogeno. L'intento è dare impulso alla creazione di una filiera idrogeno in Italia, per favorire la competitività delle aziende e la crescita di imprese high tech; Hydrogen JRP è aperto a tutte le imprese che vogliono sperimentare, con il supporto della prima

128530

Ritaglio stampa ad uso esclusivo del destinatario, non riproducibile.

università tecnica italiana e dei suoi laboratori, la ricerca e lo sviluppo di prodotti e servizi sull'idrogeno. Per aumentarne l'impatto la piattaforma si avvarrà di un advisory board, organo di consulto strategico, che coinvolgerà i principali stakeholder istituzionali anche internazionali, per creare interesse e attrarre investimenti. Hydrogen JRP vuole cogliere la sfida della ricerca sull'idrogeno per costruire un ecosistema dell'innovazione. Saranno confermate nei prossimi mesi le adesioni al JRP di altre aziende interessate allo sviluppo della filiera dell'idrogeno. La struttura della piattaforma prevede che i soci stessi, a seconda del loro livello di adesione, propongano temi di ricerca verticali che favoriscano la creazione di know-how per l'industria italiana del settore. L'idrogeno può diventare un protagonista centrale per fare fronte alle esigenze di progressiva decarbonizzazione in vari settori. Al fine di perseguire questa opportunità e promuovere la produzione e l'utilizzo dell'idrogeno, il nostro Paese ha tra i suoi obiettivi quello di supportarne la ricerca e lo sviluppo e completare tutte le riforme e regolamenti necessari a consentirne l'utilizzo, il trasporto e la distribuzione. La Strategia europea prevede, inoltre, un incremento nell'uso di idrogeno verde nel mix energetico che può arrivare fino ad oltre il 20 per cento entro il 2050. "La transizione energetica è tra le più grandi sfide dei nostri tempi - ha detto Ferruccio Resta, Rettore del Politecnico di Milano -. Sono due i concetti chiave sui quali dobbiamo insistere: il rafforzamento di un percorso politico, di allineamento con le direttrici europee, che si basa su una fase di accompagnamento del sistema industriale; lo sviluppo di ricerca e formazione per posizionarci come punto di riferimento in termini tecnologici all'interno panorama internazionale. Perché questo accada abbiamo bisogno di tracciare un progetto comune che vede l'università al fianco delle imprese. Ecco perché Hydrogen Joint Research Platform, che oggi avviamo grazie alla partecipazione, alla capacità di ascolto e di innovazione di tre grandi imprese del settore, deve poter estendersi il più possibile al tessuto produttivo". Andrea Sianesi, presidente Fondazione Politecnico di Milano, ha spiegato che "nella rivoluzione green europea l'idrogeno giocherà un ruolo importante, si tratta di un vettore energetico flessibile e potenzialmente ad impatto ambientale zero. Il governo italiano, inoltre, nel Piano Nazionale di Ripresa e Resilienza (PNRR) ha riservato un ruolo rilevante proprio all'idrogeno per fare fronte alle esigenze di progressiva decarbonizzazione in vari settori. Come Fondazione Politecnico e in linea con la nostra missione di fare da ponte tra Accademia e tessuto produttivo, abbiamo ritenuto fosse strategico creare un centro di ricerca congiunto per favorire la costituzione di una filiera industriale associata allo sviluppo dell'idrogeno, che potesse contare sulla prima università tecnica italiana e su alcune delle più importanti imprese nel campo dell'energia per favorire l'innovazione, ma anche puntare su una ricerca d'eccellenza e su un trasferimento tecnologico efficace e di impatto per lo sviluppo del sistema paese". Secondo Giovanni Brianza, Executive Vice President Energy & Environmental Services Market di Edison, "l'idrogeno è un vettore energetico fondamentale per raggiungere gli obiettivi di decarbonizzazione nel settore dei trasporti e dell'industria hard to abate. La grande sfida oggi è accelerarne lo sviluppo per renderlo economicamente sostenibile e per dare vita a una nuova filiera industriale che agisca da volano per l'economia italiana e affermi il valore delle nostre competenze a livello internazionale. Con la piattaforma di ricerca Hydrogen JRP

I più recenti

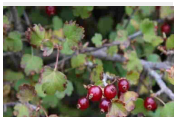
Salvare le piante autoctone dall'estinzione, anche l'Italia avrà la sua banca...

In mare niente più reti da pesca, il pesce di cui ci nutriamo arriverà dai...

Velenoso ma non per tutti, scoperto un bruco di falena che si nutre del...

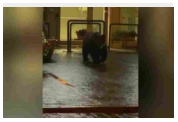
Orso goloso ogni notte vaga in paese a caccia di biscotti

Fiocco rosa in Sardegna: è nata Ispera, il primo caso al mondo di...

Rubriche

Stefania Elena Carnemolla

Esperta di tematiche ambientali e vincitrice del premio giornalistico Raccontare la Biodiversità

128530

Ritaglio stampa ad uso esclusivo del destinatario, non riproducibile.

con Politecnico di Milano, Eni e Snam, poniamo le basi per un importante lavoro comune e confermiamo il ruolo fondamentale che Edison ha nel settore dell'idrogeno e il suo impegno nel supportarne la ricerca e sviluppo". "La ricerca e sviluppo è uno dei pilastri su cui poggia la strategia di Eni volta al completo abbattimento delle emissioni di processi industriali e prodotti, nonché la chiave per una transizione energetica equa e di successo - ha sottolineato Francesca Zarri, direttore Technology, R&D e Digital di Eni -. Questo progetto si inserisce nella rete di collaborazioni con i migliori Atenei e Centri di ricerca nazionali e internazionali che Eni sta sviluppando con l'obiettivo di accelerare l'industrializzazione di tecnologie innovative in ambito decarbonizzazione e rinnovabili". Cosma Panzacchi, Executive Vice President Hydrogen di Snam, ha evidenziato che "con l'adesione a Hydrogen JRP, Snam mira a contribuire alla crescita del sistema di ricerca e sviluppo per potenziare la filiera italiana dell'idrogeno con l'obiettivo di accelerarne la diffusione, anche grazie alle infrastrutture esistenti, e dare impulso alla transizione energetica. Questa iniziativa è in linea con l'impegno di Snam a supportare le tecnologie più promettenti dell'ecosistema idrogeno, attraverso progetti quali l'Hydrogen Innovation Center avviato in collaborazione con alcuni dei più importanti atenei italiani, come il Politecnico di Milano, e HyAccelerator, primo programma di accelerazione per startup dell'idrogeno gestito da un'azienda a livello globale". (ITALPRESS). fsc/com 30-Nov-21 12:48

30 novembre 2021

GreenMe
Quotidiano d'informazione e di opinione sulle tematiche di green living e benessere naturale

Anna Simone
Sociologa ambientale, giornalista ed esperta di green economy è autrice del blog EcoSpiragli

Greenpeace
Organizzazione globale indipendente che agisce per preservare l'ambiente e promuovere la pace

Consorzio Costa Smeralda
Costa Smeralda Portal è il canale ufficiale della Costa Smeralda.

LegAmbiente
L'associazione senza fini di lucro fatta di cittadini che hanno a cuore la tutela dell'ambiente in tutte le sue forme

Tessa Gelisio
Eco Blogger, Presidente dell'associazione ambientalista ForPlanet Onlus, conduttrice televisiva sulle reti Mediaset

Le ultime sull'ambiente

Clima, università e aziende insieme per la ricerca sull'idrogeno

Sostenibilità, gli impegni di L'Oréal Italia al 2023

Palt (L'Oréal): 'Dobbiamo essere più veloci, tutti insieme'

Fenart (L'Oréal Italia): 'Valore strategico per noi'

Ritaglio stampa ad uso esclusivo del destinatario, non riproducibile.

128530

ULTIMORA 14:56 - Lombardia: Regione stanzia 319 mln per potenziare

Energia: Politecnico Milano, Edison, Eni e Snam insieme in ricerca su idrogeno

di *Adnkronos*

Milano, 30 nov. (Adnkronos) - Una piattaforma di ricerca congiunta tra università e aziende per studiare lo sviluppo dell'idrogeno come vettore energetico che potrà dare un contributo al raggiungimento degli obiettivi climatici globali. Nasce Hydrogen Joint Research Platform (Hydrogen Jrp) creato dalla Fondazione Politecnico di Milano, insieme al Politecnico di Milano e a tre aziende fondatrici Edison, Eni e Snam. Hydrogen Jrp ha l'obiettivo di promuovere studi e ricerche innovative su produzione dell'idrogeno pulito, che comprende l'idrogeno verde e 'low carbon', soluzioni per il suo trasporto e relativi sistemi di accumulo avanzati, impieghi innovativi di tipo elettrochimico e termico in applicazioni residenziali, industriali e di trasporto e sviluppo di best practice per la progettazione e realizzazione delle infrastrutture per il trasporto e lo stoccaggio dell'idrogeno. L'intento è dare impulso alla creazione di una filiera dell'idrogeno in Italia, per favorire la competitività delle aziende e la crescita di imprese ad alta tecnologia. Hydrogen Jrp è aperto a tutte le imprese che vogliono sperimentare, con il supporto del Politecnico di Milano e dei suoi laboratori, la ricerca e lo sviluppo di prodotti e servizi sull'idrogeno. Per aumentarne l'impatto la piattaforma si avvarrà di un advisory board, organo di consulto strategico, che coinvolgerà i principali stakeholder istituzionali anche internazionali, per creare interesse e attrarre investimenti. Saranno confermate nei prossimi mesi le adesioni al Jrp di altre aziende interessate allo sviluppo della filiera dell'idrogeno. La struttura della piattaforma prevede che i soci stessi, a seconda del loro livello di adesione, propongano temi di ricerca verticali che favoriscano la creazione di know-how per l'industria italiana del settore.

30 novembre 2021

Ritaglio stampa ad uso esclusivo del destinatario, non riproducibile.

Energia: Politecnico Milano, Edison, Eni e Snam insieme in ricerca su idrogeno (2)

di *Adnkronos*

(Adnkronos) - Ferruccio Resta, rettore del Politecnico di Milano, ha spiegato che "la transizione energetica è tra le più grandi sfide dei nostri tempi. Sono due i concetti chiave sui quali dobbiamo insistere: il rafforzamento di un percorso politico, di allineamento con le direttrici europee, che si basa su una fase di accompagnamento del sistema industriale; lo sviluppo di ricerca e formazione per posizionarci come punto di riferimento in termini tecnologici all'interno panorama internazionale. Perché questo accada abbiamo bisogno di tracciare un progetto comune che vede l'università al fianco delle imprese. Ecco perché Hydrogen Joint Research Platform, che oggi avviamo grazie alla partecipazione, alla capacità di ascolto e di innovazione di tre grandi imprese del settore, deve poter estendersi il più possibile al tessuto produttivo". Andrea Sianesi, presidente della Fondazione Politecnico di Milano, ha sottolineato che "come Fondazione Politecnico e in linea con la nostra missione di fare da ponte tra Accademia e tessuto produttivo, abbiamo ritenuto fosse strategico creare un centro di ricerca congiunto per favorire la costituzione di una filiera industriale associata allo sviluppo dell'idrogeno, che potesse contare sulla prima università tecnica italiana e su alcune delle più importanti imprese nel campo dell'energia per favorire l'innovazione, ma anche puntare su una ricerca d'eccellenza e su un trasferimento tecnologico efficace e di impatto per lo sviluppo del sistema paese". Per Giovanni Brianza, vice presidente esecutivo Energy & Environmental Services Market di Edison, ha detto che l'idrogeno è un vettore energetico fondamentale per raggiungere gli obiettivi di decarbonizzazione nel settore dei trasporti e dell'industria hard to abate. La grande sfida oggi è accelerarne lo sviluppo per renderlo economicamente sostenibile e per dare vita a una nuova filiera industriale che agisca da volano per l'economia italiana e affermi il valore delle nostre competenze a livello internazionale. Con la piattaforma di ricerca Hydrogen Jrp con Politecnico di Milano, Eni e Snam, poniamo le basi per un importante lavoro comune e confermiamo il ruolo fondamentale che Edison ha nel settore dell'idrogeno e il suo impegno nel supportarne la ricerca e sviluppo".

Ritaglio stampa ad uso esclusivo del destinatario, non riproducibile.

128530

Idrogeno: Polimi Edison Eni e Snam insieme nella ricerca

di *Ansa*

(ANSA) - MILANO, 30 NOV - Una piattaforma di ricerca congiunta tra università e aziende per studiare lo sviluppo del vettore energetico che potrà dare un contributo decisivo al raggiungimento degli obiettivi climatici globali: l'idrogeno. Nasce così Hydrogen Joint Research Platform (Hydrogen JRP) creato dalla Fondazione Politecnico di Milano, insieme al Politecnico di Milano e Edison, Eni e Snam. Hydrogen JRP, si legge in una nota, ha l'obiettivo di promuovere studi e ricerche innovative su: produzione dell'idrogeno pulito (che comprende l'idrogeno verde e "low carbon",), soluzioni per il suo trasporto e relativi sistemi di accumulo avanzati, impieghi innovativi di tipo elettrochimico e termico in applicazioni residenziali, industriali e di trasporto, sviluppo di best practice per la progettazione e realizzazione delle infrastrutture per il trasporto e lo stoccaggio dell'idrogeno. L'intento è dare impulso alla creazione di una filiera idrogeno in Italia, per favorire la competitività delle aziende e la crescita di imprese high tech; Hydrogen JRP è aperto a tutte le imprese che vogliono sperimentare, con il supporto della prima

128530

Ritaglio stampa ad uso esclusivo del destinatario, non riproducibile.

università tecnica italiana e dei suoi laboratori, la ricerca e lo sviluppo di prodotti e servizi sull'idrogeno. (ANSA).

30 novembre 2021

I più recenti

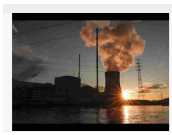

Clima: l'8/12 decisione Ue su nucleare e gas 'sostenibili'

Energia e lavoro, manifesto per una transizione sostenibile

Draghi: per limitare rincari pronti a intervenire di nuovo

Casale Monferrato, è festa del tartufo bianco dal 27 al 28 novembre

128530

Ritaglio stampa ad uso esclusivo del destinatario, non riproducibile.

TRADERLINK Cloud

NESSUNA COMMISSIONE

ACTIVTRADES Broker Online dal 2001

Costruisci il tuo portafoglio azionario senza alcun costo

Inizia Subito

Il 65% di investitori al dettaglio perde denaro a causa delle negoziazioni in CFD con questo fornitore. Valuta se comprendi il funzionamento dei CFD e se puoi permetterti di correre questo alto rischio di perdere il tuo denaro.

Eni con Snam, Edison e PoliMi per la ricerca sull'idrogeno

30/11/2021 15:10

Una piattaforma di ricerca congiunta tra università e aziende per studiare lo sviluppo del vettore energetico che potrà dare un contributo decisivo al raggiungimento degli obiettivi climatici globali: l'idrogeno. Nasce Hydrogen Joint Research Platform (Hydrogen JRP) creato dalla Fondazione Politecnico di Milano, insieme al Politecnico di Milano e a tre aziende fondatrici Edison S.p.A., Eni S.p.A e Snam S.p.A.
Hydrogen JRP ha l'obiettivo di promuovere studi e ricerche innovative su: produzione dell'idrogeno pulito, che comprende l'idrogeno verde e "low carbon"; soluzioni per il suo trasporto e relativi sistemi di accumulo avanzati; impieghi innovativi di tipo elettrochimico e termico in applicazioni residenziali, industriali e di trasporto; sviluppo di best practice per la progettazione e realizzazione delle infrastrutture per il trasporto e lo stoccaggio dell'idrogeno.

L'intento è dare impulso alla creazione di una filiera idrogeno in Italia, per favorire la competitività delle aziende e la crescita di imprese high tech; Hydrogen JRP è aperto a tutte le imprese che vogliono sperimentare, con il supporto della prima università tecnica italiana e dei suoi laboratori, la ricerca e lo sviluppo di prodotti e servizi sull'idrogeno.

Per aumentarne l'impatto la piattaforma si avvarrà di un advisory board, organo di consulto strategico, che coinvolgerà i principali stakeholder istituzionali anche internazionali, per creare interesse e attrarre investimenti.

Hydrogen JRP vuole cogliere la sfida della ricerca sull'idrogeno per costruire un ecosistema dell'innovazione.

Saranno confermate nei prossimi mesi le adesioni al JRP di altre aziende interessate allo sviluppo della filiera dell'idrogeno. La struttura della piattaforma prevede che i soci stessi, a seconda del loro livello di adesione, propongano temi di ricerca verticali che favoriscano la creazione di know-how per l'industria italiana del settore.

L'idrogeno può diventare un protagonista centrale per fare fronte alle esigenze di progressiva decarbonizzazione in vari settori.
Al fine di perseguire questa opportunità e promuovere la produzione e l'utilizzo dell'idrogeno, il nostro Paese ha tra i suoi obiettivi quello di supportarne la ricerca e lo sviluppo e completare tutte le riforme e regolamenti necessari a consentirne l'utilizzo, il trasporto e la distribuzione.

La Strategia europea prevede, inoltre, un incremento nell'uso di idrogeno verde nel mix energetico che può arrivare fino ad oltre il 20 per cento entro il 2050.

- Ferruccio Resta*, Rettore del Politecnico di Milano, ha precisato: "La transizione energetica è tra le più grandi sfide dei nostri tempi.

  Sono due i concetti chiave sui quali dobbiamo insistere: il rafforzamento di un percorso politico, di allineamento con le direttrici europee, che si basa su una fase di accompagnamento del sistema industriale; lo sviluppo di ricerca e formazione per posizionarci come punto di riferimento in termini tecnologici all'interno panorama internazionale.
  Perché questo accada abbiamo bisogno di tracciare un progetto comune che vede

Scelti per te >

bluerating.com
Mercati: Fib, Dax, Euro Stoxx 50 future confermano il downtrend

Giovanni Maiani
Eos rimbalza da un supporto interessante

Rossana Prezioso
Calendario macro: i market mover della settimana

Selftrading VIDEO
Indici DAX e FTSE MIB. Il punto operativo CandleModel.

Fisco e pensioni >

Il reddito di cittadinanza abolito: cosa c'è di vero?
30/11/2021 13:01

Cos'è il reddito di cittadinanza? Come funziona?
30/11/2021 12:54

Come richiedere il reddito di cittadinanza? Ecco cosa devi fare!
30/11/2021 12:26

Ultimi segnali >

FERRARI
Candlestick: Harami Bullish (Italia)
26/11/2021

128530

Ritaglio stampa ad uso esclusivo del destinatario, non riproducibile.

l'università al fianco delle imprese. Ecco perché Hydrogen Joint Research Platform, che oggi avviamo grazie alla partecipazione, alla capacità di ascolto e di innovazione di tre grandi imprese del settore, deve poter estendersi il più possibile al tessuto produttivo."

Andrea Sianesi, Presidente Fondazione Politecnico di Milano, ha dichiarato: "Nella rivoluzione green europea l'idrogeno giocherà un ruolo importante, si tratta di un vettore energetico flessibile e potenzialmente ad impatto ambientale zero.

Il governo italiano, inoltre, nel Piano Nazionale di Ripresa e Resilienza (PNRR) ha riservato un ruolo rilevante proprio all'idrogeno per fare fronte alle esigenze di progressiva decarbonizzazione in vari settori. Come Fondazione Politecnico e in linea con la nostra missione di fare da ponte tra Accademia e tessuto produttivo, abbiamo ritenuto fosse strategico creare un centro di ricerca congiunto per favorire la costituzione di una filiera industriale associata allo sviluppo dell'idrogeno, che potesse contare sulla prima università tecnica italiana e su alcune delle più importanti imprese nel campo dell'energia per favorire l'innovazione, ma anche puntare su una ricerca d'eccellenza e su un trasferimento tecnologico efficace e di impatto per lo sviluppo del sistema paese".

Giovanni Brianza, Executive Vice President Energy & Environmental Services Market di Edison, ha dichiarato: "L'idrogeno è un vettore energetico fondamentale per raggiungere gli obiettivi di decarbonizzazione nel settore dei trasporti e dell'industria hard to abate. La grande sfida oggi è accelerarne lo sviluppo per renderlo economicamente sostenibile e per dare vita a una nuova filiera industriale che agisca da volano per l'economia italiana e affermi il valore delle nostre competenze a livello internazionale.

Con la piattaforma di ricerca Hydrogen JRP con Politecnico di Milano, Eni e Snam, poniamo le basi per un importante lavoro comune e confermiamo il ruolo fondamentale che Edison ha nel settore dell'idrogeno e il suo impegno nel supportarne la ricerca e sviluppo".

Francesca Zarri, Direttore Technology, R&D e Digital di Eni ha commentato: "La ricerca e sviluppo è uno dei pilastri su cui poggia la strategia di Eni volta al completo abbattimento delle emissioni di processi industriali e prodotti, nonché la chiave per una transizione energetica equa e di successo.

Questo progetto si inserisce nella rete di collaborazioni con i migliori Atenei e Centri di ricerca nazionali e internazionali che Eni sta sviluppando con l'obiettivo di accelerare l'industrializzazione di tecnologie innovative in ambito decarbonizzazione e rinnovabili".

Cosma Panzacchi, Executive Vice President Hydrogen di Snam, ha commentato: "Con l'adesione a Hydrogen JRP, Snam mira a contribuire alla crescita del sistema di ricerca e sviluppo per potenziare la filiera italiana dell'idrogeno con l'obiettivo di accelerarne la diffusione, anche grazie alle infrastrutture esistenti, e dare impulso alla transizione energetica.

Questa iniziativa è in linea con l'impegno di Snam a supportare le tecnologie più promettenti dell'ecosistema idrogeno, attraverso progetti quali l'Hydrogen Innovation Center avviato in collaborazione con alcuni dei più importanti atenei italiani, come il Politecnico di Milano, e HyAccelerator, primo programma di accelerazione per startup dell'idrogeno gestito da un'azienda a livello globale".

(GD - www.ftaonline.com)

Fonte: News Trend Online

© TraderLink News - Direttore Responsabile Marco Valeriani - Riproduzione vietata

Aiutaci: ti è piaciuto questo articolo?

TAG: Europe | Industria e lavoro | Innovazione

GRAFICI: -energy- | Best inc | Edison | Eni s.p.a. | Snam | Volta inc

0

DISCLAIMER Leggi bene le nostre avvertenze!

SYNOPSYS INC
Pattern: Low-R
24/11/2021

ACCENTURE PLC
Indicatore: STOCASTICO (Long)
26/11/2021

Formazione Directa

Altri di Trend-Online.Com

Istat: nel III trimestre 2021 l'indice del fatturato dei servizi aumenta del 10,8% su base annua
Nel terzo trimestre 2021 l'indice destagionalizzato del fatturato dei servizi cresce del 3,7%

Ritaglio stampa ad uso esclusivo del destinatario, non riproducibile.

128530

TRADERLINK Cloud

Eni: Università e aziende insieme per la ricerca sull'idrogeno, risorsa chiave per il contrasto ai cambiamenti climatici

30/11/2021 14:50

Una piattaforma di ricerca congiunta tra università e aziende per studiare lo sviluppo del vettore energetico che potrà dare un contributo decisivo al raggiungimento degli obiettivi climatici globali: l'idrogeno.

Nasce Hydrogen Joint Research Platform (Hydrogen JRP) creato dalla Fondazione Politecnico di Milano, insieme al Politecnico di Milano e a tre aziende fondatrici Edison S.p.A., Eni S.p.A e Snam S.p.A.

Hydrogen JRP ha l'obiettivo di promuovere studi e ricerche innovative su: produzione dell'idrogeno pulito, che comprende l'idrogeno verde e "low carbon"; soluzioni per il suo trasporto e relativi sistemi di accumulo avanzati; impieghi innovativi di tipo elettrochimico e termico in applicazioni residenziali, industriali e di trasporto; sviluppo di best practice per la progettazione e realizzazione delle infrastrutture per il trasporto e lo stoccaggio dell'idrogeno.

L'intento è dare impulso alla creazione di una filiera idrogeno in Italia, per favorire la competitività delle aziende e la crescita di imprese high tech; Hydrogen JRP è aperto a tutte le imprese che vogliono sperimentare, con il supporto della prima università tecnica italiana e dei suoi laboratori, la ricerca e lo sviluppo di prodotti e servizi sull'idrogeno.

Per aumentarne l'impatto la piattaforma si avvarrà di un advisory board, organo di consulto strategico, che coinvolgerà i principali stakeholder istituzionali anche internazionali, per creare interesse e attrarre investimenti.

Hydrogen JRP vuole cogliere la sfida della ricerca sull'idrogeno per costruire un ecosistema dell'innovazione. Saranno confermate nei prossimi mesi le adesioni al JRP di altre aziende interessate allo sviluppo della filiera dell'idrogeno. La struttura della piattaforma prevede che i soci stessi, a seconda del loro livello di adesione, propongano temi di ricerca verticali che favoriscano la creazione di know-how per l'industria italiana del settore.

L'idrogeno può diventare un protagonista centrale per fare fronte alle esigenze di progressiva decarbonizzazione in vari settori.

Al fine di perseguire questa opportunità e promuovere la produzione e l'utilizzo dell'idrogeno, il nostro Paese ha tra i suoi obiettivi quello di supportarne la ricerca e lo sviluppo e completare tutte le riforme e regolamenti necessari a consentirne l'utilizzo, il trasporto e la distribuzione. La Strategia europea prevede, inoltre, un incremento nell'uso di idrogeno verde nel mix energetico che può arrivare fino ad oltre il 20 per cento entro il 2050.

Ferruccio Resta, Rettore del Politecnico di Milano, ha precisato: "*La transizione energetica è tra le più grandi sfide dei nostri tempi.*

Sono due i concetti chiave sui quali dobbiamo insistere: il rafforzamento di un percorso politico, di allineamento con le direttrici europee, che si basa su una fase di accompagnamento del sistema industriale; lo sviluppo di ricerca e formazione per posizionarci come punto di riferimento in termini tecnologici all'interno panorama internazionale.

Scelti per te >

bluerating.com
Mercati: Fib, Dax, Euro Stoxx 50 future confermano il downtrend

Lorenzo Sentino VIDEO
5 Azioni Italia per Natale 2021: Eni, Generali, IntesaSanPaolo,

Giovanni Maiani
Eos rimbalza da un supporto interessante

Selftrading VIDEO
Indici DAX e FTSE MIB. Il punto operativo CandleModel.

Fisco e pensioni >

Il reddito di cittadinanza abolito: cosa c'è di vero?
30/11/2021 13:01

Cos'è il reddito di cittadinanza? Come funziona?
30/11/2021 12:54

Come richiedere il reddito di cittadinanza? Ecco cosa devi fare!
30/11/2021 12:26

Ultimi segnali >

VISA INC
Pattern: Low-R
25/11/2021

128530

Ritaglio stampa ad uso esclusivo del destinatario, non riproducibile.

Perché questo accada abbiamo bisogno di tracciare un progetto comune che vede l'università al fianco delle imprese. Ecco perché Hydrogen Joint Research Platform, che oggi avviamo grazie alla partecipazione, alla capacità di ascolto e di innovazione di tre grandi imprese del settore, deve poter estendersi il più possibile al tessuto produttivo."

Andrea Sianesi, Presidente Fondazione Politecnico di Milano, ha dichiarato: "*Nella rivoluzione green europea l'idrogeno giocherà un ruolo importante, si tratta di un vettore energetico flessibile e potenzialmente ad impatto ambientale zero.*

Il governo italiano, inoltre, nel Piano Nazionale di Ripresa e Resilienza (PNRR) ha riservato un ruolo rilevante proprio all'idrogeno per fare fronte alle esigenze di progressiva decarbonizzazione in vari settori. Come Fondazione Politecnico e in linea con la nostra missione di fare da ponte tra Accademia e tessuto produttivo, abbiamo ritenuto fosse strategico creare un centro di ricerca congiunto per favorire la costituzione di una filiera industriale associata allo sviluppo dell'idrogeno, che potesse contare sulla prima università tecnica italiana e su alcune delle più importanti imprese nel campo dell'energia per favorire l'innovazione, ma anche puntare su una ricerca d'eccellenza e su un trasferimento tecnologico efficace e di impatto per lo sviluppo del sistema paese".

Giovanni Brianza, Executive Vice President Energy & Environmental Services Market di Edison, ha dichiarato: "*L'idrogeno è un vettore energetico fondamentale per raggiungere gli obiettivi di decarbonizzazione nel settore dei trasporti e dell'industria hard to abate. La grande sfida oggi è accelerarne lo sviluppo per renderlo economicamente sostenibile e per dare vita a una nuova filiera industriale che agisca da volano per l'economia italiana e affermi il valore delle nostre competenze a livello internazionale.*

Con la piattaforma di ricerca Hydrogen JRP con Politecnico di Milano, Eni e Snam, poniamo le basi per un importante lavoro comune e confermiamo il ruolo fondamentale che Edison ha nel settore dell'idrogeno e il suo impegno nel supportarne la ricerca e sviluppo".

Francesca Zarri, Direttore Technology, R&D e Digital di Eni ha commentato: "*La ricerca e sviluppo è uno dei pilastri su cui poggia la strategia di Eni volta al completo abbattimento delle emissioni di processi industriali e prodotti, nonché la chiave per una transizione energetica equa e di successo.*

Questo progetto si inserisce nella rete di collaborazioni con i migliori Atenei e Centri di ricerca nazionali e internazionali che Eni sta sviluppando con l'obiettivo di accelerare l'industrializzazione di tecnologie innovative in ambito decarbonizzazione e rinnovabili".

Cosma Panzacchi, Executive Vice President Hydrogen di Snam, ha commentato: "*Con l'adesione a Hydrogen JRP, Snam mira a contribuire alla crescita del sistema di ricerca e sviluppo per potenziare la filiera italiana dell'idrogeno con l'obiettivo di accelerarne la diffusione, anche grazie alle infrastrutture esistenti, e dare impulso alla transizione energetica.*

Questa iniziativa è in linea con l'impegno di Snam a supportare le tecnologie più promettenti dell'ecosistema idrogeno, attraverso progetti quali l'Hydrogen Innovation Center avviato in collaborazione con alcuni dei più importanti atenei italiani, come il Politecnico di Milano, e HyAccelerator, primo programma di accelerazione per startup dell'idrogeno gestito da un'azienda a livello globale".

(RV - www.ftaonline.com)

Fonte: News Trend Online

© TraderLink News - Direttore Responsabile Marco Valeriani - Riproduzione vietata

Aiutaci: ti è piaciuto questo articolo?

TAG: Europe | Industria e lavoro | Innovazione

GRAFICI: -energy- | Best inc | Edison | Eni s.p.a. | Snam | Volta inc

0

DISCLAIMER Leggi bene le nostre avvertenze!

Altri di Trend-Online.Com

FERRARI
Candlestick: Harami Bullish (Italia)
27/11/2021

SESA
Indicatore: AVERAGE DIRECTIONAL INDEX TOP ITA LONG
26/11/2021

Formazione Directa

128530

Ritaglio stampa ad uso esclusivo del destinatario, non riproducibile.

LEGGI GLI ARTICOLI DI: ADNKRONOS SFOGLIA IL PROSSIMO ARTICOLO

PUBBLICATO: 10 MINUTI FA

Segui @Adnkronos

Energia: Politecnico Milano, Edison, Eni e Snam insieme in ricerca su idrogeno

Tempo stimato di lettura: 3 minuti

DI ADNKRONOS

Milano, 30 nov. (Adnkronos) - Una piattaforma di ricerca congiunta tra università e aziende per studiare lo sviluppo dell'idrogeno come vettore energetico che potrà dare un contributo al raggiungimento degli obiettivi climatici globali. Nasce Hydrogen Joint Research Platform (Hydrogen Jrp) creato dalla Fondazione Politecnico di Milano, insieme al Politecnico di Milano e a tre aziende fondatrici Edison, Eni e Snam. Hydrogen Jrp ha l'obiettivo di promuovere studi e ricerche innovative su produzione dell'idrogeno pulito, che comprende l'idrogeno verde e 'low carbon', soluzioni per il suo trasporto e relativi sistemi di accumulo avanzati, impieghi innovativi di tipo elettrochimico e termico in applicazioni residenziali, industriali e di trasporto e sviluppo di best practice per la progettazione e realizzazione delle infrastrutture per il trasporto e lo stoccaggio dell'idrogeno.

L'intento è dare impulso alla creazione di una filiera dell'idrogeno in Italia, per favorire la competitività delle aziende e la crescita di imprese ad alta tecnologia. Hydrogen Jrp è aperto a tutte le imprese che vogliono sperimentare, con il supporto del Politecnico di Milano e dei suoi laboratori, la ricerca e lo sviluppo di prodotti e servizi sull'idrogeno.

Per aumentarne l'impatto la piattaforma si avvarrà di un advisory board, organo di consulto strategico, che coinvolgerà i principali stakeholder istituzionali anche internazionali, per creare interesse e attrarre investimenti. Saranno confermate nei prossimi mesi le adesioni al Jrp di altre aziende interessate allo sviluppo della filiera dell'idrogeno. La struttura della piattaforma prevede che i soci stessi, a seconda del loro livello di adesione, propongano temi di ricerca verticali che favoriscano la creazione di know-how per l'industria italiana del settore.

128530

Ritaglio stampa ad uso esclusivo del destinatario, non riproducibile.

Continua a leggere su Trend-online.com

ADNKRONOS

Adnkronos è un'agenzia di stampa con sede a Roma, nata nel 1963. Rappresenta un multicanale di informazione e comunicazione italiana, che ha avuto il pregio di ricevere tre riconoscimenti ufficiali. Nel 1980 ha ottenuto l'esclusiva per l'Italia di **"Washington Post"** e **"Los Angeles Times"**. L'anno seguente diviene la prima agenzia al mondo in grado di diffondere le immagini dell'attentato a Papa Giovanni Paolo II. Nel 2002 ha ricevuto il **Premio Ischia per la sezione Agenzie di Stampa**, nel 2006 ha ottenuto il **Premio Ischia per l'Informazione Scientifica e Adnkronos Salute**, ottenendo il medesimo riconoscimento nel 2009. Ad oggi, cura molte sezioni d'informazione: dalla cultura alla cronaca, dalla scienza all'attualità internazionale.

ULTIM'ORA | PIU' LETTI

FINANCIAL TREND ANALYSIS
Eni: Università e aziende insieme per la ricerca sull'idrogeno, risorsa chiave per il contrasto ai cambiamenti climatici
ADESSO

FINANCIAL TREND ANALYSIS
Future sull'azionario Usa in calo
ADESSO

FINANCIAL TREND ANALYSIS
Longino & Cardenal: firmato l'atto di compravendita del terreno per la nuova sede logistica
10 MINUTI FA

FINANCIAL TREND ANALYSIS
Stellantis, il quadro grafico si aggrava
20 MINUTI FA

FINANCIAL TREND ANALYSIS
Borsa Italiana ancora in calo: FTSE MIB -0,91%
20 MINUTI FA

Tutti gli articoli

ULTIME NOTIZIE DA adnkronos

NEWS | LAVORO | GREEN | COMUNICATI

ADNKRONOS
Lirica: in vendita biglietti Scala per serata a favore fondazione Francesca Rava
10 MINUTI FA

ADNKRONOS
Energia: Politecnico Milano, Edison, Eni e Snam insieme in ricerca su idrogeno
10 MINUTI FA

128530

Ritaglio stampa ad uso esclusivo del destinatario, non riproducibile.

PUBBLICATO: ADESSO

Segui @FTA_Online

Eni con Snam, Edison e PoliMi per la ricerca sull'idrogeno

Tempo stimato di lettura: 6 minuti

DI FINANCIAL TREND ANALYSIS

EDISON ENI SNAM CRESCITA

Una piattaforma di ricerca congiunta tra università e aziende per studiare lo sviluppo del vettore energetico che potrà dare un contributo decisivo al raggiungimento degli obiettivi climatici globali: l'idrogeno.

Condividi su Facebook

+

Palinsesto WebiGram | Partecipa Gratis
√ Ogni martedì ore 18.15 - Speciale **CRIPTOVALUTE con Marcello Virzì**
√ Ogni mercoledì ore 18.15 - Speciale **FOREX con David Pascucci**

Una piattaforma di ricerca congiunta tra università e aziende per studiare lo sviluppo del vettore energetico che potrà dare un contributo decisivo al raggiungimento degli obiettivi climatici globali: l'idrogeno. Nasce Hydrogen Joint Research Platform (Hydrogen JRP) creato dalla Fondazione Politecnico di Milano, insieme al Politecnico di Milano e a tre aziende fondatrici Edison S.p.A., Eni S.p.A e Snam S.p.A. Hydrogen JRP ha l'obiettivo di promuovere studi e ricerche innovative su: produzione dell'idrogeno pulito, che comprende l'idrogeno verde e "low carbon"; soluzioni per il suo trasporto e relativi sistemi di accumulo avanzati; impieghi innovativi di tipo elettrochimico e termico in applicazioni residenziali, industriali e di trasporto; sviluppo di best practice per la progettazione e

128530

Ritaglio stampa ad uso esclusivo del destinatario, non riproducibile.

realizzazione delle infrastrutture per il trasporto e lo stoccaggio dell'idrogeno.

L'intento è dare impulso alla creazione di una filiera idrogeno in Italia, per favorire la competitività delle aziende e la crescita di imprese high tech; Hydrogen JRP è aperto a tutte le imprese che vogliono sperimentare, con il supporto della prima università tecnica italiana e dei suoi laboratori, la ricerca e lo sviluppo di prodotti e servizi sull'idrogeno.

Per aumentarne l'impatto la piattaforma si avvarrà di un advisory board, organo di consulto strategico, che coinvolgerà i principali stakeholder istituzionali anche internazionali, per creare interesse e attrarre investimenti.

Hydrogen JRP vuole cogliere la sfida della ricerca sull'idrogeno per costruire un ecosistema dell'innovazione. Saranno confermate nei prossimi mesi le adesioni al JRP di altre aziende interessate allo sviluppo della filiera dell'idrogeno. La struttura della piattaforma prevede che i soci stessi, a seconda del loro livello di adesione, propongano temi di ricerca verticali che favoriscano la creazione di know-how per l'industria italiana del settore.

L'idrogeno può diventare un protagonista centrale per fare fronte alle esigenze di progressiva decarbonizzazione in vari settori. Al fine di perseguire questa opportunità e promuovere la produzione e l'utilizzo dell'idrogeno, il nostro Paese ha tra i suoi obiettivi quello di supportarne la ricerca e lo sviluppo e completare tutte le riforme e regolamenti necessari a consentirne l'utilizzo, il trasporto e la distribuzione.

La Strategia europea prevede, inoltre, un incremento nell'uso di idrogeno verde nel mix energetico che può arrivare fino ad oltre il 20 per cento entro il 2050.

- Ferruccio Resta*, Rettore del Politecnico di Milano, ha precisato: "La transizione energetica è tra le più grandi sfide dei nostri tempi. Sono due i concetti chiave sui quali dobbiamo insistere: il rafforzamento di un percorso politico, di allineamento con le direttrici europee, che si basa su una fase di accompagnamento del sistema industriale; lo sviluppo di ricerca e formazione per posizionarci come punto di riferimento in termini tecnologici all'interno panorama internazionale. Perché questo accada abbiamo bisogno di tracciare un progetto comune che vede l'università al fianco delle imprese. Ecco perché Hydrogen Joint Research Platform, che oggi avviamo grazie alla partecipazione, alla capacità di ascolto e di innovazione di tre grandi imprese del settore, deve poter estendersi il più possibile al tessuto produttivo."

Andrea Sianesi, Presidente Fondazione Politecnico di Milano, ha dichiarato: "Nella rivoluzione green europea l'idrogeno giocherà un ruolo importante, si tratta di un vettore energetico flessibile e potenzialmente ad impatto ambientale zero. Il governo italiano, inoltre, nel Piano Nazionale di Ripresa e Resilienza (PNRR) ha riservato un ruolo rilevante proprio all'idrogeno per fare fronte alle esigenze di progressiva decarbonizzazione in vari settori. Come Fondazione Politecnico e in linea con la nostra missione di fare da ponte tra Accademia e tessuto produttivo, abbiamo ritenuto fosse strategico creare un

128530

Ritaglio stampa ad uso esclusivo del destinatario, non riproducibile.

centro di ricerca congiunto per favorire la costituzione di una filiera industriale associata allo sviluppo dell'idrogeno, che potesse contare sulla prima università tecnica italiana e su alcune delle più importanti imprese nel campo dell'energia per favorire l'innovazione, ma anche puntare su una ricerca d'eccellenza e su un trasferimento tecnologico efficace e di impatto per lo sviluppo del sistema paese".

Giovanni Brianza, Executive Vice President Energy & Environmental Services Market di Edison, ha dichiarato: "L'idrogeno è un vettore energetico fondamentale per raggiungere gli obiettivi di decarbonizzazione nel settore dei trasporti e dell'industria hard to abate. La grande sfida oggi è accelerarne lo sviluppo per renderlo economicamente sostenibile e per dare vita a una nuova filiera industriale che agisca da volano per l'economia italiana e affermi il valore delle nostre competenze a livello internazionale. Con la piattaforma di ricerca Hydrogen JRP con Politecnico di Milano, Eni e Snam, poniamo le basi per un importante lavoro comune e confermiamo il ruolo fondamentale che Edison ha nel settore dell'idrogeno e il suo impegno nel supportarne la ricerca e sviluppo".

Francesca Zarri, Direttore Technology, R&D e Digital di Eni ha commentato: "La ricerca e sviluppo è uno dei pilastri su cui poggia la strategia di Eni volta al completo abbattimento delle emissioni di processi industriali e prodotti, nonché la chiave per una transizione energetica equa e di successo. Questo progetto si inserisce nella rete di collaborazioni con i migliori Atenei e Centri di ricerca nazionali e internazionali che Eni sta sviluppando con l'obiettivo di accelerare l'industrializzazione di tecnologie innovative in ambito decarbonizzazione e rinnovabili".

Cosma Panzacchi, Executive Vice President Hydrogen di Snam, ha commentato: "Con l'adesione a Hydrogen JRP, Snam mira a contribuire alla crescita del sistema di ricerca e sviluppo per potenziare la filiera italiana dell'idrogeno con l'obiettivo di accelerarne la diffusione, anche grazie alle infrastrutture esistenti, e dare impulso alla transizione energetica. Questa iniziativa è in linea con l'impegno di Snam a supportare le tecnologie più promettenti dell'ecosistema idrogeno, attraverso progetti quali l'Hydrogen Innovation Center avviato in collaborazione con alcuni dei più importanti atenei italiani, come il Politecnico di Milano, e HyAccelerator, primo programma di accelerazione per startup dell'idrogeno gestito da un'azienda a livello globale".

(GD - www.ftaonline.com)

Continua a leggere su Trend-online.com

FINANCIAL TREND ANALYSIS

128530

Ritaglio stampa ad uso esclusivo del destinatario, non riproducibile.

Financial Trend Analysis (FTA Online) è una società specializzata nella fornitura di contenuti in ambito finanziario. L'Ufficio Studi analizza i mercati nel loro complesso ponendosi come mission quella di supportare sia la categoria degli investitori istituzionali sia quella dei privati e di cogliere prontamente i mutamenti dei mercati finanziari al fine di proporre servizi sempre all'avanguardia.

ULTIM'ORA | PIU' LETTI

FINANCIAL TREND ANALYSIS
Eni con Snam, Edison e PoliMi per la ricerca sull'idrogeno
ADESSO

FINANCIAL TREND ANALYSIS
USA: Indice S&P/Case Shiller a settembre +19,05% a/a da +19,7% R (atteso +19,3%)
ADESSO

FINANCIAL TREND ANALYSIS
USA. Indice Prezzi Abitazioni (FHFA) a settembre a +0,9% m/m da +1% (atteso +1,2%)
ADESSO

FINANCIAL TREND ANALYSIS
Terna, Tyrrhenian Link: assegnati a Prysmian e Nexans i contratti quadro per la fornitura dei cavi sottomarini
10 MINUTI FA

FINANCIAL TREND ANALYSIS
Eni: Università e aziende insieme per la ricerca sull'idrogeno, risorsa chiave per il contrasto ai cambiamenti climatici
20 MINUTI FA

Tutti gli articoli

ULTIME NOTIZIE DA adnkronos

NEWS | LAVORO | GREEN | COMUNICATI

ADNKRONOS
Lirica: in vendita biglietti Scala per serata a favore fondazione Francesca Rava
30 MINUTI FA

ADNKRONOS
Energia: Politecnico Milano, Edison, Eni e Snam insieme in ricerca su idrogeno
30 MINUTI FA

ADNKRONOS
Moda: fiera occhialeria Mido torna a Milano dal 12 febbraio
50 MINUTI FA

ADNKRONOS
Al via la campagna 'Farmaco sospeso', in aiuto dei bambini
50 MINUTI FA

ADNKRONOS
Aids, Gilead da 30 anni al fianco delle persone con Hiv

128530

Ritaglio stampa ad uso esclusivo del destinatario, non riproducibile.

AdnKronos

Energia: Politecnico Milano, Edison, Eni e Snam insieme in ricerca su idrogeno

30 Novembre 2021

Milano, 30 nov. (Adnkronos) – Una piattaforma di ricerca congiunta tra università e aziende per studiare lo sviluppo dell'idrogeno come vettore energetico che potrà dare un contributo al raggiungimento degli obiettivi climatici globali. Nasce Hydrogen Joint Research Platform (Hydrogen Jrp) creato dalla Fondazione Politecnico di Milano, insieme al Politecnico di Milano e a tre aziende fondatrici Edison, Eni e Snam. Hydrogen Jrp ha l'obiettivo di promuovere studi e ricerche innovative su produzione dell'idrogeno pulito, che comprende l'idrogeno verde e 'low carbon', soluzioni per il suo trasporto e relativi sistemi di accumulo avanzati, impieghi innovativi di tipo elettrochimico e termico in applicazioni residenziali, industriali e di trasporto e sviluppo di best practice per la progettazione e realizzazione delle infrastrutture per il trasporto e lo stoccaggio dell'idrogeno.

L'intento è dare impulso alla creazione di una filiera dell'idrogeno in Italia, per favorire la competitività delle aziende e la crescita di imprese ad alta tecnologia. Hydrogen Jrp è aperto a tutte le imprese che vogliono sperimentare, con il supporto del Politecnico di Milano e dei suoi laboratori, la ricerca e lo sviluppo di prodotti e servizi sull'idrogeno.

Per aumentarne l'impatto la piattaforma si avvarrà di un advisory board, organo di consulto strategico, che coinvolgerà i principali stakeholder istituzionali anche internazionali, per creare interesse e attrarre investimenti. Saranno confermate nei prossimi mesi le adesioni al Jrp di altre aziende interessate allo sviluppo della filiera dell'idrogeno. La struttura della piattaforma prevede che i soci stessi, a seconda del loro livello di adesione, propongano temi di ricerca verticali che favoriscano la creazione di know-how per l'industria italiana del settore.

TI POTREBBE INTERESSARE EPEEX

Tutti gli anziani stanno acquistando questo SmartWatch salvavita

XW6.0 Smartwatch

Perdi la pancia durante la notte con un semplice metodo

Keto Diet

Articoli recenti

COVID: DE LUCA, 'INDISPENSABILE VACCINARE BAMBINI DA 5 A 11 ANNI'
30 Novembre 2021

Energia: Politecnico Milano, Edison, Eni e Snam insieme in ricerca su idrogeno
30 Novembre 2021

COVID. DE LUCA:"IN CAMPANIA SEMPRE OBBLIGO MASCHERINA, NON ASPETTIAMO GOVERNO"
30 Novembre 2021

Dalla moda etica alla formazione, due storie di inclusione
30 Novembre 2021

Ue: Renzi, 'bene ritiro documento su Natale, era assurdo e sbagliato'
30 Novembre 2021

128530

Ritaglio stampa ad uso esclusivo del destinatario, non riproducibile.

AdnKronos

Energia: Politecnico Milano, Edison, Eni e Snam insieme in ricerca su idrogeno (2)

30 Novembre 2021

(Adnkronos) – Ferruccio Resta, rettore del Politecnico di Milano, ha spiegato che "la transizione energetica è tra le più grandi sfide dei nostri tempi. Sono due i concetti chiave sui quali dobbiamo insistere: il rafforzamento di un percorso politico, di allineamento con le direttrici europee, che si basa su una fase di accompagnamento del sistema industriale; lo sviluppo di ricerca e formazione per posizionarci come punto di riferimento in termini tecnologici all'interno panorama internazionale. Perché questo accada abbiamo bisogno di tracciare un progetto comune che vede l'università al fianco delle imprese. Ecco perché Hydrogen Joint Research Platform, che oggi avviamo grazie alla partecipazione, alla capacità di ascolto e di innovazione di tre grandi imprese del settore, deve poter estendersi il più possibile al tessuto produttivo".

Andrea Sianesi, presidente della Fondazione Politecnico di Milano, ha sottolineato che "come Fondazione Politecnico e in linea con la nostra missione di fare da ponte tra Accademia e tessuto produttivo, abbiamo ritenuto fosse strategico creare un centro di ricerca congiunto per favorire la costituzione di una filiera industriale associata allo sviluppo dell'idrogeno, che potesse contare sulla prima università tecnica italiana e su alcune delle più importanti imprese nel campo dell'energia per favorire l'innovazione, ma anche puntare su una ricerca d'eccellenza e su un trasferimento tecnologico efficace e di impatto per lo sviluppo del sistema paese".

Per Giovanni Brianza, vice presidente esecutivo Energy & Environmental Services Market di Edison, ha detto che l'idrogeno è un vettore energetico fondamentale per raggiungere gli obiettivi di decarbonizzazione nel settore dei trasporti e dell'industria hard to abate. La grande sfida oggi è accelerarne lo sviluppo per renderlo economicamente sostenibile e per dare vita a una nuova filiera industriale che agisca da volano per l'economia italiana e affermi il valore delle nostre competenze a livello internazionale. Con la piattaforma di ricerca Hydrogen Jrp con Politecnico di Milano, Eni e Snam, poniamo le basi per un importante lavoro comune e confermiamo il ruolo fondamentale che Edison ha nel settore dell'idrogeno e il suo impegno nel supportarne la ricerca e sviluppo".

TI POTREBBE INTERESSARE EPEEX mgid

Tutti gli anziani stanno acquistando questo SmartWatch salvavita

XW6.0 Smartwatch

Perdi la pancia durante la notte con un semplice metodo

Keto Diet

Articoli recenti

COVID: DE LUCA, 'INDISPENSABILE VACCINARE BAMBINI DA 5 A 11 ANNI'
30 Novembre 2021

Energia: Politecnico Milano, Edison, Eni e Snam insieme in ricerca su idrogeno (2)
30 Novembre 2021

Energia: Politecnico Milano, Edison, Eni e Snam insieme in ricerca su idrogeno
30 Novembre 2021

COVID. DE LUCA:"IN CAMPANIA SEMPRE OBBLIGO MASCHERINA, NON ASPETTIAMO GOVERNO"
30 Novembre 2021

Dalla moda etica alla formazione, due storie di inclusione
30 Novembre 2021

128530

Ritaglio stampa ad uso esclusivo del destinatario, non riproducibile.

Energia: Politecnico Milano, Edison, Eni e Snam insieme in ricerca su idrogeno

Milano, 30 nov. (Adnkronos) - Una piattaforma di ricerca congiunta tra università e aziende per studiare lo sviluppo dell'idrogeno come vettore energetico che potrà dare un contributo al raggiungimento degli obiettivi climatici globali. Nasce Hydrogen Joint Research Platform (Hydrogen Jrp) creato dalla Fondazione Politecnico di Milano, insieme al Politecnico di Milano e a tre aziende fondatrici Edison, Eni e Snam. Hydrogen Jrp ha l'obiettivo di promuovere studi e ricerche innovative su produzione dell'idrogeno pulito, che comprende l'idrogeno verde e 'low carbon', soluzioni per il suo trasporto e relativi sistemi di accumulo avanzati, impieghi innovativi di tipo elettrochimico e termico in applicazioni residenziali, industriali e di trasporto e sviluppo di best practice per la progettazione e realizzazione delle infrastrutture per il trasporto e lo stoccaggio dell'idrogeno. L'intento è dare impulso alla creazione di una filiera dell'idrogeno in Italia, per favorire la competitività delle aziende e la crescita di imprese ad alta tecnologia. Hydrogen Jrp è aperto a tutte le imprese che vogliono sperimentare, con il supporto del Politecnico di Milano e dei suoi laboratori, la ricerca e lo sviluppo di prodotti e servizi sull'idrogeno. Per aumentarne l'impatto la piattaforma si avvarrà di un advisory board, organo di consulto strategico, che coinvolgerà i principali stakeholder istituzionali anche internazionali, per creare interesse e attrarre investimenti. Saranno confermate nei prossimi mesi le adesioni al Jrp di altre aziende interessate allo sviluppo della filiera dell'idrogeno. La struttura della piattaforma prevede che i soci stessi, a seconda del loro livello di adesione, propongano temi di ricerca verticali che favoriscano la creazione di know-how per l'industria italiana del settore.

128530

Ritaglio stampa ad uso esclusivo del destinatario, non riproducibile.

Energia: Politecnico Milano, Edison, Eni e Snam insieme in ricerca su idrogeno (2)

(Adnkronos) - Ferruccio Resta, rettore del Politecnico di Milano, ha spiegato che "la transizione energetica è tra le più grandi sfide dei nostri tempi. Sono due i concetti chiave sui quali dobbiamo insistere: il rafforzamento di un percorso politico, di allineamento con le direttrici europee, che si basa su una fase di accompagnamento del sistema industriale; lo sviluppo di ricerca e formazione per posizionarci come punto di riferimento in termini tecnologici all'interno panorama internazionale. Perché questo accada abbiamo bisogno di tracciare un progetto comune che vede l'università al fianco delle imprese. Ecco perché Hydrogen Joint Research Platform, che oggi avviamo grazie alla partecipazione, alla capacità di ascolto e di innovazione di tre grandi imprese del settore, deve poter estendersi il più possibile al tessuto produttivo". Andrea Sianesi, presidente della Fondazione Politecnico di Milano, ha sottolineato che "come Fondazione Politecnico e in linea con la nostra missione di fare da ponte tra Accademia e tessuto produttivo, abbiamo ritenuto fosse strategico creare un centro di ricerca congiunto per favorire la costituzione di una filiera industriale associata allo sviluppo dell'idrogeno, che potesse contare sulla prima università tecnica italiana e su alcune delle più importanti imprese nel campo dell'energia per favorire l'innovazione, ma anche puntare su una ricerca d'eccellenza e su un trasferimento tecnologico efficace e di impatto per lo sviluppo del sistema paese. Per Giovanni Brianza, vice presidente esecutivo Energy & Environmental Services Market di Edison, ha detto che l'idrogeno è un vettore energetico fondamentale per raggiungere gli obiettivi di decarbonizzazione nel settore dei trasporti e dell'industria hard to abate. La grande sfida oggi è accelerarne lo sviluppo per renderlo economicamente sostenibile e per dare vita a una nuova filiera industriale che agisca da volano per l'economia italiana e affermi il valore delle nostre competenze a livello internazionale. Con la piattaforma di ricerca Hydrogen Jrp con Politecnico di Milano, Eni e Snam, poniamo le basi per un importante lavoro comune e confermiamo il ruolo fondamentale che Edison ha nel settore dell'idrogeno e il suo impegno nel supportarne la ricerca e sviluppo.

128530

Ritaglio stampa ad uso esclusivo del destinatario, non riproducibile.

Archivi: Welfare Cremona Welfare Lombardia Welfare Italia Welfare Europa G. Corada C. Fontana

Cerca nel sito...

friends of Stradivari MdV Cremona

WELFARE CREMONA NETWORK

Martedì, 30 novembre 2021 - ore 18.58

HOME CREMONA CASALASCO CREMA PIACENTINO LOMBARDIA ITALIA EUROPA MONDO RUBRICHE VIDEO
GARDA BERGAMO BRESCIA COMO LECCO LODI MANTOVA MILANO MONZA PAVIA SONDRIO VARESE ULTIME

BREAKING NEWS Sanità, Degli Angeli (M5S Lomb.): La Lega consegna la sanità pubblica al privato | Anche a Cremona si è svolto Orange Walk per uguaglianza di genere |

WelfareNetwork » Italia Notizie » Ultimissime » Università e grandi imprese energetiche insieme per la ricerca italiana sull'idrogeno

Università e grandi imprese energetiche insieme per la ricerca italiana sull'idrogeno

"Risorsa chiave per il contrasto ai cambiamenti climatici"

Martedì 30 Novembre 2021 | Scritto da Redazione

Fondazione Politecnico di Milano, Politecnico di Milano, Edison, Eni e Snam hanno dato vita all'Hydrogen Joint Research Platform (Hydrogen JRP) per studiare lo sviluppo del vettore energetico che potrà dare un contributo decisivo al raggiungimento degli obiettivi

SEGUI WELFARE NETWORK

Eventi e iniziative

Novembre 2021 CERCA

01 Dicembre 2021 16:00 - 18:00
CR-LO-PV-MN
Festival dei Diritti dal 1 al 12 dicembre CR-LO-PV-MN

01 Dicembre 2021 18:00 - 20:00
ArciGay Cremona
Educare è preventHIVo

03 Dicembre 2021 14:00 - 16:30
Cremona
Incontro sulla Bigenitorialità

03 Dicembre 2021 21:00 - 23:00
Cremona Teatro Ponchielli
IPHIGENIE EN TAURIDE CON ANNA CATERIANA ANTONACCI ED EMMA DANTE

04 Dicembre 2021 09:00 - 11:00
ASST CREMA
Convegno MEDICINA DI GENERE

04 Dicembre 2021 17:00 - 19:00
Casalmaggiore
Presentazione volume I CUCCIOLI DELL'ISIS

05 Dicembre 2021 16:00 - 18:00
Soresina In biblioteca
Conversazioni con l'autore young

05 Dicembre 2021 16:30 - 18:00
Csalmaggiore
Arcigay La Rocca presenta...il Cremona Pride

128530

Ritaglio stampa ad uso esclusivo del destinatario, non riproducibile.

climatici globali: l'idrogeno. Presentando la nuova iniziativa, il rettore del Politecnico di Milano, Ferruccio Resta, ha evidenziato che «La transizione energetica è tra le più grandi sfide dei nostri tempi. Sono due i concetti chiave sui quali dobbiamo insistere: il rafforzamento di un percorso politico, di allineamento con le direttrici europee, che si basa su una fase di accompagnamento del sistema industriale; lo sviluppo di ricerca e formazione per posizionarci come punto di riferimento in termini tecnologici all'interno panorama internazionale. Perché questo accada abbiamo bisogno di tracciare un progetto comune che vede l'università al fianco delle imprese. Ecco perché Hydrogen Joint Research Platform, che oggi avviamo grazie alla partecipazione, alla capacità di ascolto e di innovazione di tre grandi imprese del settore, deve poter estendersi il più possibile al tessuto produttivo».

In un comunicato, le università e le imprese energetiche spiegano che «Hydrogen JRP ha l'obiettivo di promuovere studi e ricerche innovative su: produzione dell'idrogeno pulito, che comprende l'idrogeno verde e "low carbon"; soluzioni per il suo trasporto e relativi sistemi di accumulo avanzati; impieghi innovativi di tipo elettrochimico e termico in applicazioni residenziali, industriali e di trasporto; sviluppo di best practice per la progettazione e realizzazione delle infrastrutture per il trasporto e lo stoccaggio dell'idrogeno. L'intento è dare impulso alla creazione di una filiera idrogeno in Italia, per favorire la competitività delle aziende e la crescita di imprese high tech; Hydrogen JRP è aperto a tutte le imprese che vogliono sperimentare, con il supporto della prima università tecnica italiana e dei suoi laboratori, la ricerca e lo sviluppo di prodotti e servizi sull'idrogeno».

Giovanni Brianza, executive vice president energy & environmental services market di Edison, ha detto che «L'idrogeno è un vettore energetico fondamentale per raggiungere gli obiettivi di decarbonizzazione nel settore dei trasporti e dell'industria hard to abate. La grande sfida oggi è accelerarne lo sviluppo per renderlo economicamente sostenibile e per dare vita a una nuova filiera industriale che agisca da volano per l'economia italiana e affermi il valore delle nostre competenze a livello internazionale. Con la piattaforma di ricerca Hydrogen JRP con Politecnico di Milano, Eni e Snam, poniamo le basi per un importante lavoro comune e confermiamo il ruolo fondamentale che Edison ha nel settore dell'idrogeno e il suo impegno nel supportarne la ricerca e sviluppo».

Secondo Francesca Zarri, direttrice technology, R&D e digital di, «La ricerca e sviluppo è uno dei pilastri su cui poggia la strategia di Eni volta al completo abbattimento delle emissioni di processi industriali e prodotti, nonché la chiave per una transizione energetica equa e di successo. Questo progetto si inserisce nella rete di collaborazioni con i migliori Atenei e Centri di ricerca nazionali e internazionali che Eni sta sviluppando con l'obiettivo di accelerare l'industrializzazione di tecnologie innovative in ambito decarbonizzazione e rinnovabili».

09 Dicembre 2021 21:00 - 23:00
Cremona Teatro Ponchielli
"80VogliaDiMina"

10 Dicembre 2021 18:00 - 20:00
remona
Silvio Garattini presenta al Filo 'Il futuro della nostra salute'

PER LA PUBBLICITÀ SU
WELFARE CREMONA NETWORK
Uggeri Pubblicità
promuove la tua realtà

AMICI DI EMMAUS
Emmaus
PIADENA
COMUNITÀ DI ACCOGLIENZA
MERCATINI SOLIDALI DELL'USATO
PIADENA - Via Bassa, 5
CANOVE DE' BIAZZI - Via Sommi, 6 (Torre de' Picenardi)
CREMONA - CENTRO DEL RIUSO Via dell'Annona, 11

AIUTACI A SALVARE LA VITA DI UN BAMBINO
FIRMA PER IL 5×1000 A POBIC
CODICE FISCALE:
98049170172

128530

Ritaglio stampa ad uso esclusivo del destinatario, non riproducibile.

Cosma Panzacchi, executive vice president hydrogen di Snam, ha commentato: «Con l'adesione a Hydrogen JRP, Snam mira a contribuire alla crescita del sistema di ricerca e sviluppo per potenziare la filiera italiana dell'idrogeno con l'obiettivo di accelerarne la diffusione, anche grazie alle infrastrutture esistenti, e dare impulso alla transizione energetica. Questa iniziativa è in linea con l'impegno di Snam a supportare le tecnologie più promettenti dell'ecosistema idrogeno, attraverso progetti quali l'Hydrogen Innovation Center avviato in collaborazione con alcuni dei più importanti atenei italiani, come il Politecnico di Milano, e HyAccelerator, primo programma di accelerazione per startup dell'idrogeno gestito da un'azienda a livello globale».

Per aumentarne l'impatto la piattaforma si avvarrà di un advisory board, organo di consulto strategico, che coinvolgerà i principali stakeholder istituzionali anche internazionali, per creare interesse e attrarre investimenti. Hydrogen JRP «Vuole cogliere la sfida della ricerca sull'idrogeno per costruire un ecosistema dell'innovazione». Saranno confermate nei prossimi mesi le adesioni al JRP di altre aziende interessate allo sviluppo della filiera dell'idrogeno. La struttura della piattaforma prevede che i soci stessi, a seconda del loro livello di adesione, propongano temi di ricerca verticali che favoriscano la creazione di know-how per l'industria italiana del settore.

I promotori di Hydrogen JRP sono convinti che «L'idrogeno può diventare un protagonista centrale per fare fronte alle esigenze di progressiva decarbonizzazione in vari settori. Al fine di perseguire questa opportunità e promuovere la produzione e l'utilizzo dell'idrogeno, il nostro Paese ha tra i suoi obiettivi quello di supportarne la ricerca e lo sviluppo e completare tutte le riforme e regolamenti necessari a consentirne l'utilizzo, il trasporto e la distribuzione. La Strategia europea prevede, inoltre, un incremento nell'uso di idrogeno verde nel mix energetico che può arrivare fino ad oltre il 20 per cento entro il 2050».

Andrea Sianesi, presidente Fondazione Politecnico di Milano, ha concluso: «Nella rivoluzione green europea l'idrogeno giocherà un ruolo importante, si tratta di un vettore energetico flessibile e potenzialmente ad impatto ambientale zero. Il governo italiano, inoltre, nel Piano Nazionale di Ripresa e Resilienza (PNRR) ha riservato un ruolo rilevante proprio all'idrogeno per fare fronte alle esigenze di progressiva decarbonizzazione in vari settori. Come Fondazione Politecnico e in linea con la nostra missione di fare da ponte tra Accademia e tessuto produttivo, abbiamo ritenuto fosse strategico creare un centro di ricerca congiunto per favorire la costituzione di una filiera industriale associata allo sviluppo dell'idrogeno, che potesse contare sulla prima università tecnica italiana e su alcune delle più importanti imprese nel campo dell'energia per favorire l'innovazione, ma anche puntare su una ricerca d'eccellenza e su un trasferimento tecnologico efficace e di impatto per lo sviluppo del sistema paese».

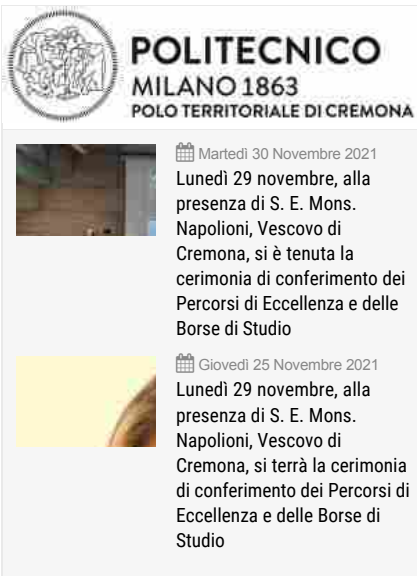

128530

Ritaglio stampa ad uso esclusivo del destinatario, non riproducibile.

Energia | Politecnico Milano | Edison | Eni e Snam insieme in ricerca su idrogeno

Milano, 30 nov. (Adnkronos) - Una piattaforma di ricerca congiunta tra università e aziende per ...

Autore : liberoquotidiano

Commenta

Energia: Politecnico Milano, Edison, Eni e Snam insieme in ricerca su idrogeno *(Di martedì 30 novembre 2021)* **Milano**, 30 nov. (Adnkronos) - Una piattaforma di **ricerca** congiunta tra università e aziende per studiare lo sviluppo dell'**idrogeno** come vettore energetico che potrà dare un contributo al raggiungimento degli obiettivi climatici globali. Nasce Hydrogen Joint Research Platform (Hydrogen Jrp) creato dalla Fondazione **Politecnico** di **Milano**, **insieme** al **Politecnico** di **Milano** e a tre aziende fondatrici **Edison**, Eni e **Snam**. Hydrogen Jrp ha l'obiettivo di promuovere studi e ricerche innovative su produzione dell'**idrogeno** pulito, che comprende l'**idrogeno** verde e 'low carbon', soluzioni per il suo trasporto e relativi sistemi di accumulo avanzati, impieghi innovativi di tipo elettrochimico e ...

LEGGI SU LIBEROQUOTIDIANO

Advertising

Energia : Politecnico Milano - Edison - Eni e Snam insieme in ricerca su idrogeno (3)

Energia : Politecnico Milano - Edison - Eni e Snam insieme in ricerca su idrogeno (3)

Energia : Politecnico Milano - Edison - Eni e Snam insieme in ricerca su idrogeno (2)

twitter ***TV7Benevento*** : Energia: Politecnico Milano, Edison, Eni e Snam insieme in ricerca su idrogeno (3)... - ***TV7Benevento*** : Energia: Politecnico Milano, Edison, Eni e Snam insieme in ricerca su idrogeno (2)... - ***TV7Benevento*** : Energia: Politecnico Milano, Edison, Eni e Snam insieme in ricerca su idrogeno... - ***alessandroele1*** : Rinnovabili: Politecnico Milano, lontani da obiettivi 2030 - Energia - - ***CatelliRossella*** : Rinnovabili: Politecnico Milano, lontani da obiettivi 2030 - Energia - -

Ultime Notizie dalla rete : Energia Politecnico

"Hydrogen Joint Research Platform", università e aziende insieme per la ricerca sull'idrogeno

Come Fondazione **Politecnico** e in linea con la nostra missione di fare da ponte tra Accademia e ...sulla prima università tecnica italiana e su alcune delle più importanti imprese nel campo dell'**energia** ...

'Hydrogen Joint Research Platform', università e aziende insieme per la ricerca sull'idrogeno

Come Fondazione **Politecnico** e in linea con la nostra missione di fare da ponte tra Accademia e ...sulla prima università tecnica italiana e su alcune delle più importanti imprese nel campo dell'**energia** ...

1. Energia: Politecnico Milano, Edison, Eni e Snam insieme in ricerca su idrogeno (2) Il Sannio

Seguici in Rete

Facebook Twitter

Seguici Iscriviti

128530

Ritaglio stampa ad uso esclusivo del destinatario, non riproducibile.